

F.T.H U.C.I. 12

ANA OBREGON MAZO
ANALISTA
SANTANDER DE TITULIZACION, S.G.F.T, S.A.
CIUDAD GRUPO SANTANDER
28660 BOADILLA DEL MONTE
aobregon@gruposantander.com
Tel: 912893301

DENOMINACION DEL FONDO:

F.T.H U.C.I. 12

INFORMACIÓN

CORRESPONDIENTE AL:

TRIMESTRE/SEMESTRE:

15/09/2009 - 15/12/2009

AÑO:

2009

Personas que asumen la responsabilidad de esta información y cargos que ocupan:

IGNACIO ORTEGA GAVARA - DIRECTOR GENERAL

Firma:

I. DATOS GENERALES SOBRE EL FONDO

Fecha de Constitución del Fondo	30 mayo 2005	Agencia de pago de Bonos	BANCO SANTANDER	
Fecha de Desembolso BT's	02 junio 2005	Negociación Mercado	AJAF	
Fecha Final Amortización	15 de diciembre de 2039	Agencias de calificación	STANDARD & POORS	
Sociedad Gestora	SANTANDER DE TITULIZACION, S.G.F.T, S.A.	Calificación	Inicial	Actual
	UNIÓN DE CRÉDITOS INMOBILIARIOS, S.A	B.T.H'S SERIE A	AAA	AAA
		B.T.H'S SERIE B	A	A
		B.T.H'S SERIE C	BBB	BBB

II. VALORES EMITIDOS POR EL FONDO: BONOS DE TITULIZACION

SERIES PRELACION CÓDIGO ISIN	Nº BONOS	NOMINAL EN CIRCULACIÓN			
			Inicial	Actual	%Act/In
B.T.H'S SERIE A ES0338147004	8.672	Nominal Unitario	100.000,00	43.851,10	
		Nominal Total	867.200.000,00	380.276.739,20	43,85 %
B.T.H'S SERIE B ES0338147012	90	Nominal Unitario	100.000,00	100.000,00	
		Nominal Total	9.000.000,00	9.000.000,00	100,00 %
B.T.H'S SERIE C ES0338147020	238	Nominal Unitario	100.000,00	100.000,00	
		Nominal Total	23.800.000,00	23.800.000,00	100,00 %

AMORTIZACION E INTERESES BONOS					
Actual			Próximo		
Fecha Amortización Período Actual 15 diciembre 2009			Fecha Próximo Cupón 15 marzo 2010		
	Amortización de los Bonos	Intereses Brutos Bonos	Tipo de Interés	Importe Bruto Próximo Cupón	Importe Neto Próximo Cupón
B.T.H'S SERIE A	1.115,37 €	104,91 €	0,864%	94,72 €	77,67 €
B.T.H'S SERIE B	0,00 €	263,65 €	0,984%	246,00 €	201,72 €
B.T.H'S SERIE C	0,00 €	347,06 €	1,314%	328,50 €	269,37 €
Amortización devengada no pagada	0,00 €				
Amortización Calendario	NO				

III. ACTIVOS ADQUIRIDOS POR EL FONDO: DERECHOS DE CRÉDITO

DERECHOS DE CRÉDITO	A LA EMISIÓN	SITUACIÓN ACTUAL
Número de Derechos de Crédito	7.886	4.277
Saldo Pendiente de Amortizar Derechos	900.000.006,57	418.488.820,53
Importes Unitarios Derechos Vivos	114.126,30	97.846,35
Tipos de Interés	3,93 %	3,75 %

TASAS DE AMORTIZACIÓN ANTICIPADA	SITUACIÓN ACTUAL
Tasa mensual actual anualizada:	5,51%
Tasa últimos 12 meses anualizada:	5,43%
Tasa anualizada desde Constitución del Fondo	13,83%

MOROSIDAD ACTUAL	Hasta 1 mes	De 1 a 6 meses	Mayor de 6 meses
Deuda Vencida(Principal+Intereses)	307.683,60	799.283,79	1.271.407,85
Deuda Pendiente de vencimiento	0,00	0,00	418.140.444,86
Deuda Total	307.683,60	799.283,79	419.411.852,71

F.T.H U.C.I. 12

INFORME TRIMESTRAL BONOS DE TITULIZACIÓN

15 diciembre 2009

BONOS TITULIZACIÓN DE ACTIVOS. PRINCIPAL	
Saldo anterior	422.749.227,84€
Amortizaciones	9.672.488,64€
Saldo actual	413.076.739,20€
% sobre saldo inicial	45,90%
Amortización devengada no pagada	0,00€

DATOS	
Fecha de determinación	07/12/2009
Fecha de Pago de Cupón Actual	15/12/2009
Fecha de Pago de Cupón Anterior	15/09/2009
Número de días	91
Tipo de referencia (%)	0,714%
Próxima Fecha de Pago	15/03/2010

BONOS DE TITULIZACIÓN DE ACTIVOS. INTERESES	
Intereses pagados Serie A	909.779,52€
Intereses pagados Serie B	23.728,50€
Intereses pagados Serie C	82.600,28€
Intereses devengados no pagados	0,00€

VIDA RESIDUAL (AÑOS)		
	INICIAL	15-dic-2009
B.T.H'S SERIE A	4,80	4,46
B.T.H'S SERIE B	8,04	4,09
B.T.H'S SERIE C	8,04	4,09

F.T.H U.C.I. 12

INFORME TRIMESTRAL DERECHOS DE CREDITO

15 diciembre 2009

DERECHOS DE CRÉDITO, PRINCIPAL	
Saldo anterior	427.434.659,46€
Amortizaciones	8.945.838,93€
Saldo actual	418.488.820,53€
Número de derechos de credito	4.277
LTV	57,37%

DERECHOS DE CRÉDITO, INTERESES	
Intereses cobrados en el trimestre	4.778.430,28€
Intereses devengados en el trimestre	4.498.888,50€

DERECHOS DE CRÉDITO EN MOROSIDAD					
	HASTA 30 DIAS	30 A 60 DIAS	60 A 90 DIAS	90 A 180 DIAS	MÁS 180 DIAS
Principal	40.151,74€	12.209,33€	6.716,23€	40.779,13€	248.519,24€
Intereses	267.531,86€	170.761,19€	148.382,35€	420.435,56€	1.022.888,61€
Saldo de los derechos de credito	28.260.162,06€	12.141.733,91€	5.761.815,67€	7.965.678,69€	27.849.328,98€
Número de derechos de credito	273	130	57	76	208
% sobre saldo de los derechos de crédito	6,75%	2,90%	1,38%	1,90%	6,65%

PRÉSTAMOS EN WRITE OFF	
Write Off acumulado Fecha Pago anterior	4.685.456,22€
Write Off trimestre	726.595,29€
Write Off acumulados actuales	5.412.051,51€

F.T.H U.C.I. 12

INFORME TRIMESTRAL DERECHOS DE CREDITO

15 diciembre 2009

ADJUDICADOS	
Saldo anterior	663.648,41€
Diferencia	9,36€
Saldo actual	663.657,77€
Número derechos de credito adjudicados	9

PERDIDAS DE LA CARTERA	
Saldo anterior	191.302,30€
Diferencia	3.617,15€
Saldo actual	194.919,45€

F.T.H U.C.I. 12

ESTADO DE ORIGEN Y APLICACIÓN DE FONDOS Y CUENTA DE TESORERÍA

15 diciembre 2009

ORIGEN	13.830.719,35 €
PRINCIPAL COBRADO	
Amortización derechos de crédito	8.788.621,78€
INTERESES COBRADOS	
Intereses de derechos de crédito	4.778.430,28€
Intereses de reinversión	33.667,29€
INGRESOS/GASTOS DE ADJUDICADOS	230.000,00€

APLICACIÓN	13.830.719,35 €
GASTOS ORDINARIOS	38.593,51€
COMISION S.G.F.T.	23.714,49€
INTERESES B.T.H'S SERIE A	909.779,52€
INTERESES B.T.H'S SERIE B	23.728,50€
INTERESES B.T.H'S SERIE C	82.600,28€
FONDOS DISPONIBLES AMORTIZACIÓN A	9.672.488,64€
INTERESES PRESTAMO SUBORDINADO	34.613,00€
AMORTIZACION PRESTAMO SUBORDINADO	0,00€
COMISIONES A FAVOR DE UCI	3.045.201,41€

ESTADO CUENTA DE TESORERÍA	10.532.866,62 €
FONDO DE RESERVA	
Saldo anterior	10.350.000,00€
Utilizado en el periodo	0,00€
Saldo actual	10.350.000,00€
RETENCIÓN A CUENTA DEL IRPF	182.866,62€

F.T.H U.C.I. 12

MEJORA CREDITICIA Y PRÉSTAMO SUBORDINADO

15 diciembre 2009

MEJORA DE CRÉDITO		
CONCEPTOS	INICIAL	15-dic-2009
EMISIÓN SUBORDINADA	32.800.000€ (3,64%)	32.800.000€ (7,84%)
FONDO DE RESERVA	10.350.000,00€ (1,15 %)	10.350.000,00€ (2,47%)

PRÉSTAMOS SUBORDINADOS		
CONCEPTOS	INICIAL	15-dic-2009
PRÉSTAMO SUBORDINADO UCB		
Saldo vivo	5.612.500,00€	5.175.003,28€
Tipo de interés	2,682 %	1,264 %
PRÉSTAMO SUBORDINADO SCH		
Saldo vivo	5.612.500,00€	5.175.003,28€
Tipo de interés	2,682 %	1,264 %

F.T.H U.C.I. 12

DEFINICIONES

15 diciembre 2009

FECHA DE DETERMINACIÓN Será la fecha en que la Sociedad Gestora, en nombre del Fondo, realizará los cálculos necesarios para distribuir los fondos disponibles existentes a dicha fecha, de acuerdo con el orden de prelación de pagos descrito en el Folleto Informativo.
Todos los datos de los Activos Titulizados (Saldo Vivo DC's, tablas de morosidad, propiedades transitorias, datos estadísticos, etc.) están referidos a dicha fecha.

WRITE OFF Préstamos con cuotas pendientes con antigüedad igual o superior a 12 ó 18 meses (según Folleto Informativo).

PÉRDIDAS DE LA CARTERA Aquellos préstamos cuya deuda el Cedente considera que no va a recuperar (neto de recuperaciones).

ADJUDICADOS Bienes en el activo del Fondo como consecuencia de un proceso judicial o extrajudicial.

**FONDO DE TITULIZACION HIPOTECARIA
UCI 12**

INFORME HISTÓRICO DE MOROSIDAD

MOROSIDAD HISTÓRICA					
	Diciembre 2008	Marzo 2009	Junio 2009	Septiembre 2009	Diciembre 2009
HASTA 30 DIAS	10,189%	8,378%	6,895%	8,877%	6,753%
DE 30 A 60 DIAS	0,000%	4,359%	4,405%	3,189%	2,901%
DE 60 A 90 DIAS	2,204%	2,515%	2,524%	2,045%	1,377%
DE 90 A 180 DIAS	3,173%	3,984%	4,294%	4,675%	1,903%
MÁS DE 180 DÍAS	2,647%	4,037%	5,019%	6,225%	6,655%

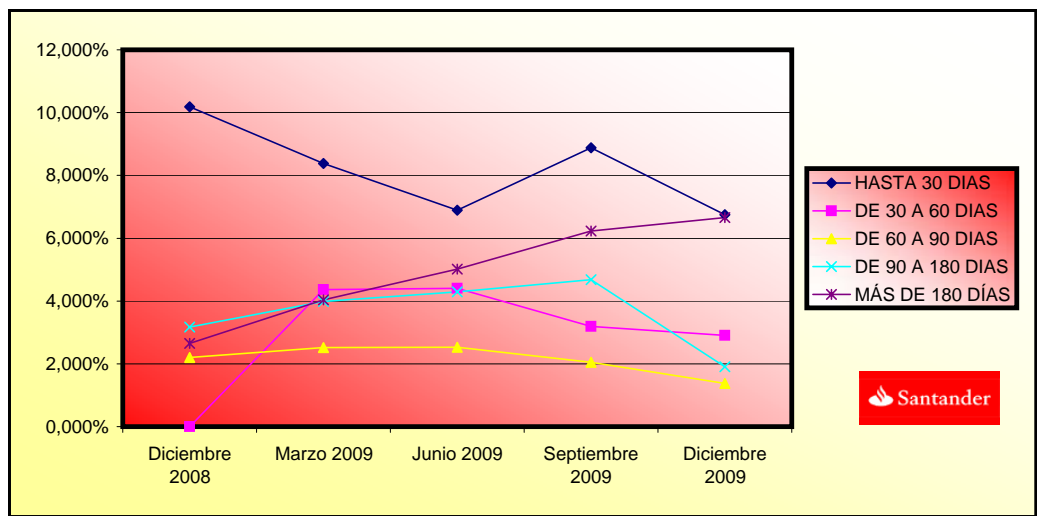

**FONDO DE TITULIZACION HIPOTECARIA
UCI 12**

INFORME RELATIVO A LOS TRIGGERS DEL FONDO

Fecha: 15 de diciembre de 2009

AMORTIZACIÓN BONOS SERIE B Y C	
SI 1) ES MAYOR QUE 2) NO SE AMORTIZAN LAS SERIES B y C	
1) PH'S EN MOROSIDAD > 90 DÍAS	41.227.059,18 €
2) 2% SALDO PH'S ACTUAL	8.369.776,41 €

MOROSIDAD ACTUAL (% SALDO DERECHOS DE CRÉDITO)
9,85%

NO SE AMORTIZAN LAS SERIES B Y C

TRIGGERS FONDOS DE RESERVA	
SI 1) ES MAYOR QUE 2) NO SE AMORTIZA EL FONDO DE RESERVA	
1) TIPO MEDIO PONDERADO DE LOS BONOS + 0,40%	1,35%
2) TIPO MEDIO PONDERADO DE LAS PHS	3,75%

SE PUEDE AMORTIZAR EL FONDO DE RESERVA

NIVELES DEL FONDOS DE RESERVA SEGÚN LA MOROSIDAD		
MOROSIDAD ACTUAL < 0,75%	MAYOR DE 2,3% SALDO DERECHOS DE CRÉDITO 0,40% DEL SALDO INICIAL BONOS	NA
MOROSIDAD ACTUAL ENTRE 0,75% Y 1,25%	MAYOR DE 2,3% SALDO DERECHOS DE CRÉDITO 0,70% DEL SALDO INICIAL BONOS	NA
MOROSIDAD ACTUAL > 1,25%	MAYOR DE 2,3% SALDO DERECHOS DE CRÉDITO 0,80% DEL SALDO INICIAL BONOS	10.350.000 €

POSTERGAMIENTO DE INTERESES DE LAS SERIES B Y C	
SI 1) ES MAYOR QUE 2)+3) LOS INTS DE LA SERIE B SE POSTERGAN AL 6º LUGAR	
1) SALDO DE LA SERIE A	389.949.227,84 €
2) SALDO VIVO DERECHOS DE CRÉDITO (MOROSIDAD < 18 MESES)	408.471.833,23 €
3) REMANENTE F.DISPONIBLES DESPUÉS PAGO PUNTOS 1º - 3º	23.184.903,33 €
SI 1) ES MAYOR QUE 2)+3) LOS INTS DE LA SERIE C SE POSTERGAN AL 7º LUGAR	
1) SALDOS DE LAS SERIES A Y B	398.949.227,84 €
2) SALDO VIVO DERECHOS DE CRÉDITO (MOROSIDAD < 18 MESES)	408.471.833,23 €
3) REMANENTE F.DISPONIBLES DESPUÉS PAGO PUNTOS 1º - 4º	23.102.303,05 €

NO SE POSTERGAN LOS INTERESES DE LA SERIE B

NO SE POSTERGAN LOS INTERESES DE LA SERIE C

ESTADÍSTICO DE VALORES DE TASACIÓN SOBRE SALDOS VIVOS				
INTERVALO	SALDO	% SALDOS VIVOS	Nº PRÉSTAMOS	% Nº PRÉSTAMOS
0,17 - 39,99	73.376,50 €	17,53%	1.183	27,66%
40,00 - 44,99	24.806,49 €	5,93%	239	5,59%
45,00 - 49,99	30.228,29 €	7,22%	263	6,15%
50,00 - 54,99	37.527,14 €	8,97%	305	7,13%
55,00 - 59,99	38.934,49 €	9,30%	335	7,83%
60,00 - 64,99	40.611,94 €	9,70%	345	8,07%
65,00 - 69,99	44.499,03 €	10,63%	414	9,68%
70,00 - 74,99	77.545,58 €	18,53%	747	17,47%
75,00 - 79,95	50.959,31 €	12,18%	446	10,43%
	418.488.820,53 €	100,00	4.277	100,00

UCI 12

Date		Real outstanding	1,23% Prepayment vector	Remaining at the end of the month	Average Single monthly mortality	CPR	Monthly Single monthly mortality	CPR
	900.000.006,57		100,00%	100,00%				5,43%
01-07-05	898.420.072,18	862.418.638,74	98,77%	95,99%	4,01%	38,78%	4,01%	38,78%
01-08-05	896.834.963,50	842.920.105,66	97,55%	93,99%	3,05%	31,06%	2,09%	22,37%
01-09-05	895.244.663,59	830.590.005,35	96,35%	92,78%	2,47%	25,91%	1,29%	14,40%
01-10-05	893.649.155,45	815.668.621,72	95,16%	91,27%	2,26%	23,96%	1,62%	17,81%
01-11-05	892.048.422,02	800.443.136,60	93,99%	89,73%	2,14%	22,90%	1,69%	18,50%
01-12-05	890.442.446,19	780.802.538,17	92,83%	87,69%	2,17%	23,11%	2,28%	24,16%
01-01-06	888.831.210,78	766.417.710,00	91,69%	86,23%	2,09%	22,43%	1,66%	18,24%
01-02-06	887.214.698,58	748.930.811,56	90,56%	84,41%	2,10%	22,44%	2,10%	22,52%
01-03-06	885.592.892,31	732.611.319,81	89,44%	82,73%	2,09%	22,34%	2,00%	21,53%
01-04-06	883.965.774,61	715.140.659,01	88,34%	80,90%	2,10%	22,46%	2,21%	23,48%
01-05-06	882.333.328,11	702.340.622,52	87,25%	79,60%	2,05%	22,03%	1,61%	17,68%
01-06-06	880.695.535,35	683.270.618,78	86,17%	77,58%	2,09%	22,42%	2,53%	26,51%
01-07-06	879.053.328,73	665.733.712,32	85,11%	75,73%	2,12%	22,63%	2,38%	25,15%
01-08-06	877.405.743,88	652.435.660,82	84,06%	74,36%	2,09%	22,43%	1,81%	19,72%
01-09-06	875.752.763,19	644.032.394,94	83,03%	73,54%	2,03%	21,80%	1,10%	12,45%
01-10-06	874.094.368,99	633.389.918,98	82,00%	72,46%	1,99%	21,46%	1,47%	16,24%
01-11-06	872.430.543,55	622.756.261,81	80,99%	71,38%	1,96%	21,18%	1,49%	16,50%
01-12-06	870.761.269,08	610.946.659,07	80,00%	70,16%	1,95%	21,04%	1,71%	18,68%
01-01-07	869.086.527,74	600.539.188,15	79,01%	69,10%	1,93%	20,82%	1,51%	16,73%
01-02-07	867.406.301,62	588.547.375,03	78,04%	67,85%	1,92%	20,76%	1,81%	19,65%
01-03-07	865.720.572,76	580.095.763,80	77,07%	67,01%	1,89%	20,45%	1,24%	13,95%
01-04-07	864.029.323,14	567.331.426,62	76,12%	65,66%	1,89%	20,50%	2,01%	21,61%
01-05-07	862.332.534,67	557.167.045,84	75,19%	64,61%	1,88%	20,38%	1,60%	17,58%
01-06-07	860.630.189,23	546.333.111,62	74,26%	63,48%	1,88%	20,33%	1,75%	19,10%
01-07-07	858.922.773,27	536.864.985,43	73,34%	62,50%	1,86%	20,19%	1,54%	16,97%
01-08-07	857.209.765,52	528.501.626,96	72,44%	61,65%	1,84%	20,01%	1,36%	15,16%
01-09-07	855.491.147,67	521.886.614,41	71,55%	61,00%	1,81%	19,72%	1,05%	11,93%
01-10-07	853.766.901,35	516.662.298,11	70,67%	60,52%	1,78%	19,37%	0,80%	9,20%
01-11-07	852.037.008,13	510.149.805,96	69,80%	59,87%	1,75%	19,12%	1,06%	12,00%
01-12-07	850.301.449,50	502.998.030,23	68,94%	59,16%	1,73%	18,94%	1,20%	13,49%
01-01-08	848.560.206,92	497.504.653,70	68,09%	58,63%	1,71%	18,67%	0,89%	10,16%
01-02-08	846.813.261,76	490.912.230,27	67,25%	57,97%	1,69%	18,49%	1,12%	12,66%
01-03-08	845.060.595,37	484.242.603,91	66,42%	57,30%	1,67%	18,33%	1,15%	13,00%
01-04-08	843.302.188,99	478.044.211,52	65,60%	56,69%	1,66%	18,15%	1,07%	12,16%
01-05-08	841.538.023,83	473.846.369,31	64,79%	56,31%	1,63%	17,87%	0,67%	7,75%
01-06-08	839.768.081,03	469.562.236,81	63,99%	55,92%	1,60%	17,62%	0,70%	8,03%

01-07-08	837.992.341,66	465.651.578,90	63,20%	55,57%	1,58%	17,35%	0,62%	7,22%
01-08-08	836.210.786,75	462.193.589,20	62,43%	55,27%	1,55%	17,07%	0,53%	6,19%
01-09-08	834.423.397,25	457.699.224,53	61,66%	54,85%	1,53%	16,87%	0,76%	8,75%
01-10-08	832.630.154,05	453.378.221,46	60,90%	54,45%	1,51%	16,67%	0,73%	8,42%
01-11-08	830.831.037,97	450.213.991,37	60,15%	54,19%	1,48%	16,42%	0,48%	5,64%
01-12-08	829.026.029,80	448.819.444,57	59,40%	54,14%	1,45%	16,08%	0,09%	1,11%
01-01-09	827.216.517,07	446.923.168,73	58,67%	54,03%	1,42%	15,79%	0,20%	2,43%
01-02-09	825.401.078,18	444.555.988,38	57,95%	53,86%	1,40%	15,53%	0,31%	3,67%
01-03-09	823.579.693,74	442.146.115,24	57,23%	53,69%	1,37%	15,28%	0,32%	3,80%
01-04-09	821.752.344,26	438.713.142,06	56,53%	53,39%	1,36%	15,10%	0,56%	6,47%
01-05-09	819.919.010,21	434.939.492,06	55,83%	53,05%	1,34%	14,94%	0,64%	7,40%
01-06-09	818.079.671,99	432.253.929,96	55,14%	52,84%	1,32%	14,74%	0,39%	4,63%
01-07-09	816.236.838,22	428.612.444,35	54,47%	52,51%	1,31%	14,59%	0,62%	7,18%
01-08-09	814.387.969,17	425.464.329,77	53,79%	52,24%	1,29%	14,43%	0,51%	5,94%
01-09-09	812.533.045,07	422.749.203,24	53,13%	52,03%	1,27%	14,25%	0,41%	4,83%
01-10-09	810.672.046,10	420.081.553,57	52,48%	51,82%	1,26%	14,08%	0,40%	4,73%
01-11-09	808.804.952,35	415.995.137,78	51,83%	51,43%	1,25%	13,98%	0,74%	8,57%
01-12-09	806.931.743,87	413.076.769,02	51,19%	51,19%	1,23%	13,83%	0,47%	5,51%

FECHA	DC'S	SALDO DC'S	PRINCIPAL DISPONIBLE PARA AMORTIZAR	SERIE A	SERIE B	SERIE C	AMORTIZACION SERIE A	VIDA MEDIA A	AMORTIZACION SERIE B	VIDA MEDIA B	AMORTIZACION SERIE C	VIDA MEDIA C	
08-02-16	0	133.561.516,52	0,00	127.812.885	2.759.956	7.290.983	0,00	0,00%	0,00	0,00%	0,00	0,00%	
08-03-16	1	131.456.366,29	131.456.359,72	6.407.463,92	127.812.885	2.759.956	7.290.983	5.940.411,71	1355601952648,11%	128.263,44	29269717668,06%	338.788,77	77311596197,02%
08-04-16	0	129.381.332,57	0,00	0,00	121.872.473	2.631.692	6.952.194	0,00	0,00%	0,00	0,00%	0,00	0,00%
08-05-16	0	127.336.006,31	0,00	0,00	121.872.473	2.631.692	6.952.194	0,00	0,00%	0,00	0,00%	0,00	0,00%
08-06-16	1	125.319.983,80	125.319.977,23	6.136.382,49	121.872.473	2.631.692	6.952.194	5.689.095,78	1350591337105,77%	122.836,19	29161312632,18%	324.450,52	77024553160,78%
08-07-16	0	123.335.216,28	0,00	0,00	116.183.377	2.508.856	6.627.744	0,00	0,00%	0,00	0,00%	0,00	0,00%
08-08-16	0	121.378.910,71	0,00	0,00	116.183.377	2.508.856	6.627.744	0,00	0,00%	0,00	0,00%	0,00	0,00%
08-09-16	1	119.450.679,96	119.450.673,39	5.869.303,84	116.183.377	2.508.856	6.627.744	5.441.461,30	1341864355918,91%	117.492,94	28973759462,90%	310.349,60	76532211602,39%
08-10-16	0	117.550.141,99	0,00	0,00	110.741.916	2.391.363	6.317.394	0,00	0,00%	0,00	0,00%	0,00	0,00%
08-11-16	0	115.676.919,81	0,00	0,00	110.741.916	2.391.363	6.317.394	0,00	0,00%	0,00	0,00%	0,00	0,00%
08-12-16	1	113.830.641,40	113.830.634,83	5.620.038,55	110.741.916	2.391.363	6.317.394	5.210.384,79	1332295390540,49%	112.500,62	28766407907,43%	297.153,15	75982059597,37%
08-01-17	0	112.013.063,59	0,00	0,00	105.531.531	2.278.863	6.020.241	0,00	0,00%	0,00	0,00%	0,00	0,00%
08-02-17	0	110.221.654,68	0,00	0,00	105.531.531	2.278.863	6.020.241	0,00	0,00%	0,00	0,00%	0,00	0,00%
08-03-17	1	108.456.057,91	108.456.051,34	5.374.583,49	105.531.531	2.278.863	6.020.241	4.982.800,68	1318947339048,13%	107.589,88	28479042424,73%	284.192,93	75225868722,82%
08-04-17	0	106.715.921,23	0,00	0,00	100.548.731	2.171.273	5.736.048	0,00	0,00%	0,00	0,00%	0,00	0,00%
08-05-17	0	105.000.897,24	0,00	0,00	100.548.731	2.171.273	5.736.048	0,00	0,00%	0,00	0,00%	0,00	0,00%
08-06-17	1	103.310.643,12	103.310.636,55	5.145.414,79	100.548.731	2.171.273	5.736.048	4.770.354,09	1306599984678,21%	103.000,09	28211725102,71%	272.060,61	74517401095,28%
08-07-17	0	101.646.291,75	0,00	0,00	95.778.377	2.068.273	5.463.987	0,00	0,00%	0,00	0,00%	0,00	0,00%
08-08-17	0	100.006.006,63	0,00	0,00	95.778.377	2.068.273	5.463.987	0,00	0,00%	0,00	0,00%	0,00	0,00%
08-09-17	1	98.389.458,89	98.389.452,32	4.921.184,24	95.778.377	2.068.273	5.463.987	4.562.453,61	1291630617175,14%	98.513,42	27889148693,85%	260.217,21	73667491571,43%
08-10-17	0	96.796.323,96	0,00	0,00	91.215.923	1.969.759	5.203.770	0,00	0,00%	0,00	0,00%	0,00	0,00%
08-11-17	0	95.226.281,58	0,00	0,00	91.215.923	1.969.759	5.203.770	0,00	0,00%	0,00	0,00%	0,00	0,00%
08-12-17	1	93.679.015,74	93.679.009,17	4.710.443,15	91.215.923	1.969.759	5.203.770	4.367.085,68	1276062436841,11%	94.293,27	27552492321,99%	249.064,20	72776558458,99%
07-01-18	1	93.679.015,74	0,00	0,00	86.848.837	1.875.466	4.954.706	0,00	0,00%	0,00	0,00%	0,00	0,00%
06-02-18	1	93.679.015,74	0,00	0,00	86.848.837	1.875.466	4.954.706	0,00	0,00%	0,00	0,00%	0,00	0,00%
08-03-18	1	93.679.015,74	89.174.804,79	4.504.204,37	86.848.837	1.875.466	4.954.706	4.175.866,38	1257770952681,19%	90.166,62	27158186063,04%	238.171,38	71737218755,15%
07-04-18	1	93.679.015,74	0,00	0,00	82.672.971	1.785.299	4.716.534	0,00	0,00%	0,00	0,00%	0,00	0,00%
07-05-18	1	93.679.015,74	0,00	0,00	82.672.971	1.785.299	4.716.534	0,00	0,00%	0,00	0,00%	0,00	0,00%
06-06-18	1	93.679.015,74	-6,57	89.174.811,36	82.672.971	1.785.299	4.716.534	82.672.970,87	25645155564977,40%	1.785.299,43	553799882660,70%	4.716.534,49	1463068999750,31%