



## **PYMES BANESTO 2**

**ANA OBREGON MAZO**

**ANALISTA**

**SANTANDER DE TITULIZACION, S.G.F.T, S.A.**

**CIUDAD GRUPO SANTANDER**

**28660 BOADILLA DEL MONTE**

**[aobregon@gruposantander.com](mailto:aobregon@gruposantander.com)**

**Tel: 912893301**



DENOMINACION DEL FONDO:

PYMES BANESTO 2

INFORMACIÓN

CORRESPONDIENTE AL:

TRIMESTRE/SEMESTRE:

15/06/2009 - 15/09/2009

AÑO:

2009

Personas que asumen la responsabilidad de esta información y cargos que ocupan:	Firma:
IGNACIO ORTEGA GAVARA - DIRECTOR GENERAL	

**I. DATOS GENERALES SOBRE EL FONDO**

Fecha de Constitución del Fondo	17 noviembre 2006	Agencia de pago de Bonos	AIAF	
Fecha de Desembolso BT's	23 noviembre 2006	Negociación Mercado	BANESTO	
Fecha Final Amortización	31 diciembre 2031	Agencias de calificación	MOODY'S ESPAÑA	
			FITCH RATINGS	
			STANDARD & POORS	
Sociedad Gestora	SANTANDER DE TITULIZACION, S.G.F.T, S.A.	Calificación	Inicial	Actual
Originador Derechos Crédito	BANESTO	BONOS SERIE A1	Aaa/AAA/AAA	Aaa/AAA/AAA Watch Neg
		BONOS SERIE A2	Aaa/AAA/AAA	Aaa/AAA/AAA Watch Neg
		BONOS SERIE B	A1/AA-/A	A1/AA-/A Watch Neg
		BONOS SERIE C	Baa3/BBB/BBB	Baa3/BBB/BB Watch Neg

## II. VALORES EMITIDOS POR EL FONDO: BONOS DE TITULIZACION

SERIES PRELACIÓN CÓDIGO ISIN	Nº BONOS	NOMINAL EN CIRCULACIÓN			
			Inicial	Actual	%Act/In
BONOS SERIE A1 ES0372260002	4.000	Nominal Unitario	100.000,00	43.590,28	
		Nominal Total	400.000.000,00	174.361.120,00	43,59 %
BONOS SERIE A2 ES0372260010	5.417	Nominal Unitario	100.000,00	83.236,58	
		Nominal Total	541.700.000,00	450.892.553,86	83,24 %
BONOS SERIE B ES0372260020	243	Nominal Unitario	100.000,00	100.000,00	
		Nominal Total	24.300.000,00	24.300.000,00	100,00 %
BONOS SERIE C ES0372260036	340	Nominal Unitario	100.000,00	100.000,00	
		Nominal Total	34.000.000,00	34.000.000,00	100,00 %

AMORTIZACION E INTERESES BONOS					
Actual			Próximo		
Fecha Amortización Periodo Actual 15 septiembre 2009			Fecha Próximo Cupón 15 diciembre 2009		
	Amortización de los Bonos	Intereses Brutos Bonos	Tipo de Interés	Importe Bruto Próximo Cupón	Importe Neto Próximo Cupón
BONOS SERIE A1	17.484,12 €	220,54 €	0,9030 %	99,50 €	81,59 €
BONOS SERIE A2	0,00 €	306,95 €	0,9330 %	196,31 €	160,97 €
BONOS SERIE B	0,00 €	396,68 €	1,0430 %	263,65 €	216,19 €
BONOS SERIE C	0,00 €	465,88 €	1,3130 %	331,90 €	272,16 €
Amortización devengada no pagada	0,00 €				
Amortización Calendario	NO				

### III. ACTIVOS ADQUIRIDOS POR EL FONDO: DERECHOS DE CRÉDITO

DERECHOS DE CRÉDITO	A LA EMISIÓN	SITUACIÓN ACTUAL
Número de Derechos de Crédito	10.836	8.774
Saldo Pendiente de Amortizar Derechos	1.000.000.015,00	683.553.670,67
Importes Unitarios Derechos Vivos	92.284,98	77.906,73
Tipos de Interés	3,74 %	3,77 %

TASAS DE AMORTIZACIÓN ANTICIPADA	SITUACIÓN ACTUAL
Tasa mensual actual anualizada:	5,69 %
Tasa últimos 12 meses anualizada:	9,09 %
Tasa anualizada desde Constitución del Fondo	9,56 %

MOROSIDAD ACTUAL	Hasta 1 mes	De 1 a 6 meses	Mayor de 6 meses
Deuda Vencida(Principal+Intereses)	2.475.695,75	2.666.960,91	2.381.473,22
Deuda Pendiente de vencimiento	0,00	0,00	676.887.651,30
Deuda Total	2.475.695,75	2.666.960,91	679.269.124,52

## PYMES BANESTO 2

### INFORME TRIMESTRAL BONOS DE TITULIZACIÓN

15 septiembre 2009

#### BONOS TITULIZACIÓN DE ACTIVOS. PRINCIPAL

Saldo anterior	753.490.153,86 €
Amortizaciones	69.936.480,00 €
Saldo actual	683.553.673,86 €
% sobre saldo inicial	68,36 %
Amortización devengada no pagada	0,00 €

#### DATOS

Fecha de determinación	08/09/2009
Fecha de Pago de Cupón Actual	15/09/2009
Fecha de Pago de Cupón Anterior	15/06/2009
Número de días	91
Tipo de referencia (%)	0,773 %
Próxima Fecha de Pago	15/12/2009

#### BONOS DE TITULIZACIÓN DE ACTIVOS. INTERESES

Intereses pagados Serie A1	882.160,00 €
Intereses pagados Serie A2	1.662.748,15 €
Intereses pagados Serie B	96.441,84 €
Intereses pagados Serie C	158.399,20 €
Intereses devengados no pagados	0,00 €

#### VIDA RESIDUAL (AÑOS)

	INICIAL	15-sep-2009
BONOS SERIE A1	2,84	0,51
BONOS SERIE A2	5,20	3,42
BONOS SERIE B	5,55	3,34
BONOS SERIE C	5,55	3,34

## PYMES BANESTO 2

### INFORME TRIMESTRAL DERECHOS DE CREDITO

15 septiembre 2009

DERECHOS DE CRÉDITO. PRINCIPAL	
Saldo anterior	753.490.155,81 €
Amortizaciones	69.936.485,14 €
Saldo actual	683.553.670,67 €
Número de derechos de crédito	8.774
Saldo actual de préstamos hipotecarios	240.113.331,32 €
Número de préstamos hipotecarios	1.939
LTV	40,81%

DERECHOS DE CRÉDITO. INTERESES	
Intereses cobrados en el trimestre	7.006.364,69 €
Intereses devengados en el trimestre	6.920.619,28 €

DERECHOS DE CRÉDITO EN MOROSIDAD					
	HASTA 30 DÍAS	30 A 60 DÍAS	60 A 90 DÍAS	90 A 180 DÍAS	MAS 180 DÍAS
Principal	2.210.695,88 €	704.578,15 €	600.760,37 €	1.023.376,08 €	2.126.608,89 €
Intereses	264.999,87 €	140.161,10 €	90.294,78 €	107.790,43 €	254.864,33 €
Saldo de los derechos de crédito	46.247.547,08 €	24.255.482,77 €	12.939.973,53 €	10.334.154,49 €	6.573.402,50 €
Número de derechos de crédito	546	166	89	101	90
% sobre saldo de los derechos de crédito	6,77%	3,55%	1,89%	1,51%	0,96%

PRÉSTAMOS EN WRITE OFF	
Write Off acumulado Fecha Pago anterior	5.300.887,06 €
Write Off trimestre	2.289.568,27 €
Write Off acumulados actuales	7.590.455,33 €

**PYMES BANESTO 2**

**INFORME TRIMESTRAL DERECHOS DE CREDITO**

15 septiembre 2009

<b>CONTENCIOSOS / JUDICIALES</b>	
Saldo anterior	2.622.637,10 €
Diferencia	-1.005.897,18 €
Saldo actual	1.616.739,92 €

**PYMES BANESTO 2**

**ESTADO DE ORIGEN Y APLICACIÓN DE FONDOS Y CUENTA DE TESORERÍA**

15 septiembre 2009

<b>ORIGEN</b>	<b>75.112.694,58 €</b>
<b>PRINCIPAL COBRADO</b>	
Amortización derechos de crédito	66.518.058,87 €
<b>INTERESES COBRADOS</b>	
Intereses de derechos de crédito	7.006.364,69 €
Intereses de reinversión	419.601,33 €
<b>CONTENCIOSOS / JUDICIALES</b>	1.168.669,19 €

<b>ESTADO CUENTA DE TESORERÍA</b>	<b>22.800.654,06 €</b>
<b>FONDO DE RESERVA</b>	
Saldo anterior	23.880.170,44 €
Utilizado en el período	1.648.623,94 €
Saldo actual	22.231.546,50 €
<b>RETENCIÓN A CUENTA DEL IRPF</b>	503.961,57 €
<b>PRÉSTAMO SUBORDINADO</b>	65.145,99 €

<b>APLICACIÓN</b>	<b>75.112.694,58 €</b>
GASTOS ORDINARIOS	31.505,10 €
COMISIÓN S.G.F.T.	37.984,16 €
PAGO SWAP	6.997.861,17 €
COBRO SWAP	-3.042.261,10 €
INTERESES BONOS SERIE A1	882.160,00 €
INTERESES BONOS SERIE A2	1.662.748,15 €
INTERESES BONOS SERIE B	96.441,84 €
INTERESES BONOS SERIE C	158.399,20 €
DOTACIÓN AMORTIZACIÓN SERIE A1	69.936.480,00 €
DOTACIÓN AMORTIZACIÓN SERIE A2	0,00 €
AMORTIZACIÓN PREST SUBORD FONDO RESERVA	0,00 €
PAGO INT.PTO SUBORD. FONDO RESERVA	0,00 €
AMORTIZACIÓN PREST SUBORD GASTOS CONST	0,00 €
PAGO INT.PTO SUBORD GASTOS CONSTIT	0,00 €
COMISIÓN ADMINISTRACIÓN BANESTO	0,00 €
COMISIÓN VARIABLE/INT.EXTR.SERIE F	0,00 €
UTILIZACIÓN FONDO DE RESERVA	-1.648.623,94 €



## PYMES BANESTO 2

### MEJORA CREDITICIA Y PRÉSTAMO SUBORDINADO

15 septiembre 2009

MEJORA DE CRÉDITO		
CONCEPTOS	INICIAL	15-sep-2009
EMISIÓN SUBORDINADA	5,83%	58.300.000,00 € (8,53%)
FONDO DE RESERVA	25.000.000,00 € (2,50%)	22.231.546,50 € (3,25 %)

PRÉSTAMOS SUBORDINADOS		
CONCEPTOS	INICIAL	15-sep-2009
PRÉSTAMO SUBORDINADO FONDO RESERVA		
Saldo vivo	25.000.000,00 €	25.000.000,00 €
Tipo de interés	5,431 %	2,573%
PRÉSTAMO SUBORDINADO GASTOS CONSTITUCIÓN		
Saldo vivo	1.750.000,00 €	570.027,35 €
Tipo de interés	4,631 %	1,773%

## PYMES BANESTO 2

### DEFINICIONES

15 septiembre 2009

**FECHA DE DETERMINACIÓN** Será la fecha en que la Sociedad Gestora, en nombre del Fondo, realizará los cálculos necesarios para distribuir los fondos disponibles existentes a dicha fecha, de acuerdo con el orden de prelación de pagos descrito en el Folleto Informativo. Todos los datos de los Activos Titulizados (Saldo Vivo DC's, tablas de morosidad, propiedades transitorias, datos estadísticos, etc.) están referidos a dicha fecha.

**WRITE OFF** Préstamos con cuotas pendientes con antigüedad igual o superior a 12 ó 18 meses (según Folleto Informativo).

**CONTENCIOSO / JUDICIAL** Préstamos sobre los que el Cedente va a iniciar acciones judiciales. Esta cantidad está incluida en el cuadro de morosidad.



FONDO DE TITULIZACION DE ACTIVOS  
PYMES BANESTO 2

INFORME DE MOROSIDAD

Fecha: 15 de septiembre de 2009

MOROSIDAD HISTÓRICA					
	Septiembre 2008	Diciembre 2008	Marzo 2009	Junio 2009	Septiembre 2009
HASTA 30 DIAS	6,711%	7,479%	7,659%	7,452%	6,766%
DE 30 A 60 DIAS	1,362%	2,266%	2,551%	2,975%	3,548%
DE 60 A 90 DIAS	0,641%	0,979%	1,428%	1,812%	1,893%
DE 90 A 180 DIAS	0,834%	0,876%	1,415%	1,728%	1,512%
MÁS DE 180 DIAS	0,280%	0,492%	0,602%	0,838%	0,962%

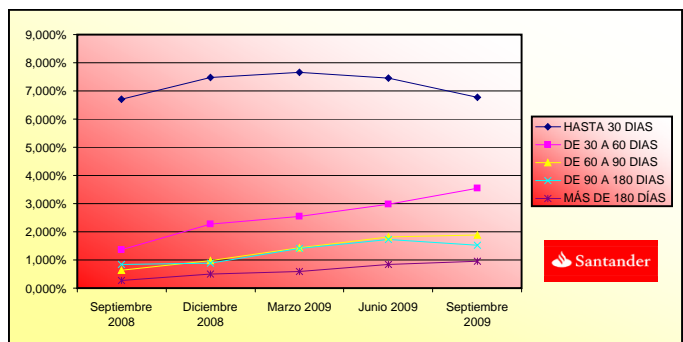



ESTADÍSTICO DE VALORES DE TASACIÓN SOBRE SALDOS VIVOS				
INTERVALO	SALDO	% SALDOS VIVOS	Nº PRÉSTAMOS	% Nº PRÉSTAMOS
0,06 - 39,99	114.860,22 €	47,84%	1.142	59,11%
40,00 - 49,99	59.126,92 €	24,62%	389	20,13%
50,00 - 59,99	38.124,97 €	15,88%	235	12,16%
60,00 - 69,99	23.680,70 €	9,86%	140	7,25%
70,00 - 79,99	3.475,91 €	1,45%	21	1,09%
80,00 - 84,69	844,59 €	0,35%	5	0,26%
	240.113.331,32 €	100,00%	1.932	100,00%



**FONDO DE TITULIZACION DE ACTIVOS  
PYMES BANESTO 2**

**INFORME RELATIVO A LOS TRIGGERS DEL FONDO**

Fecha: 15 de septiembre de 2009

<b>TRIGGERS FONDOS DE RESERVA</b>	
SI 1) ES MAYOR QUE 2) NO SE AMORTIZA EL FONDO DE RESERVA	
1) SALDO VIVO PRÉSTAMOS MOROSOS	16.907.556,99€
2) 1,00% * SALDO VIVO PRÉSTAMOS	6.835.536,71€

**NO PUEDE DISMINUIR EL FONDO DE RESERVA REQUERIDO**

PYMES BNT 2

	Date		Real outstanding	0,83% Prepayment vector	Remaining at the end of the month	Average Single monthly mortality	CPR	Monthly Single monthly mortality	CPR
1				100,00%	100,00%		<b>4,56%</b>		<b>9,09%</b>
2	01-01-09	898.630.831,02	895.142.710,25	99,17%	99,61%	0,39%	4,56%	0,39%	4,56%
3	01-02-09	871.373.281,37	873.504.381,06	98,34%	100,24%	-0,12%	-1,48%	-0,64%	-7,89%
4	01-03-09	850.911.662,86	842.138.868,62	97,52%	98,97%	0,34%	4,06%	1,27%	14,24%
5	01-04-09	830.353.894,77	805.337.304,89	96,71%	96,99%	0,76%	8,77%	2,00%	21,55%
6	01-05-09	809.699.525,31	773.241.845,26	95,90%	95,50%	0,92%	10,47%	1,54%	16,95%
7	01-06-09	788.948.100,52	753.490.155,81	95,10%	95,51%	0,76%	8,79%	-0,01%	-0,10%
8	01-07-09	771.726.775,55	732.869.738,61	94,31%	94,96%	0,74%	8,48%	0,57%	6,59%
9	01-08-09	754.424.527,20	703.100.391,03	93,52%	93,20%	0,88%	10,03%	1,86%	20,19%
10	01-09-09	737.040.975,23	683.553.670,67	92,74%	92,74%	0,83%	9,56%	0,49%	5,69%

08-09-09

										0,51	3,42		3,34		3,34		
FECHA	DC'S	PRINCIPAL DISPONIBLE PARA AMORTIZAR 924.781.111,43	SERIE A1	SERIE A2	SERIE B	SERIE C	A1+A2+B+C	% SERIE B	% SERIE C	AMORTIZACION SERIE A1	VIDA MEDIA A1	AMORTIZACION SERIE A2	VIDA MEDIA A2	AMORTIZACION SERIE B	VIDA MEDIA B	AMORTIZACION SERIE C	VIDA MEDIA C
		0,00	400.000.000,00	541.700.000,00	24.300.000,00	34.000.000,00	75.218.888,57			0,00	0	0,00	0	0,00	0	0,00	0
08-01-09	0	891.139.857,99	0,00	400.000.000,00	541.700.000,00	24.300.000,00	34.000.000,00			0,00	0	0,00	0	0,00	0	0,00	0
08-02-09	1	856.906.322,90	0,00	400.000.000,00	541.700.000,00	24.300.000,00	34.000.000,00	4,864%	6,808%	0,00	0	0,00	0	0,00	0	0,00	0
08-03-09	0	829.808.995,77	94.972.115,66	400.000.000,00	541.700.000,00	24.300.000,00	34.000.000,00			67.053.680,00	-12.337.877,120	90.807.446,14	-16.708.570,090	0,00	0	0,00	0
08-04-09	0	803.010.905,75	0,00	332.946.320,00	450.892.553,86	24.300.000,00	34.000.000,00	3,0261111%	4,0373399%	0,00	0	0,00	0	0,00	0	0,00	0
08-05-09	1	776.509.288,77	0,00	332.946.320,00	450.892.553,86	24.300.000,00	34.000.000,00	3,1293899%	4,0373399%	0,00	0	0,00	0	0,00	0	0,00	0
08-06-09	0	750.301.404,76	79.507.591,01	332.946.320,00	450.892.553,86	24.300.000,00	34.000.000,00	3,2386989%	4,0373399%	79.507.591,01	-7.314.698,373	0,00	0	0,00	0	0,00	0
08-07-09	0	727.805.691,37	0,00	253.438.728,99	450.892.553,86	24.300.000,00	34.000.000,00	3,3388003%	4,4582499%	0,00	0	0,00	0	0,00	0	0,00	0
08-08-09	1	705.557.206,80	0,00	253.438.728,99	450.892.553,86	24.300.000,00	34.000.000,00	3,444086%	4,4582499%	0,00	0	0,00	0	0,00	0	0,00	0
08-09-09	0	683.553.670,67	66.747.734,09	253.438.728,99	450.892.553,86	24.300.000,00	34.000.000,00	3,554951%	4,4582499%	66.747.734,09	0	0,00	0	0,00	0	0,00	0
08-10-09	0	661.792.822,41	0,00	186.690.994,90	450.892.553,86	24.300.000,00	34.000.000,00	3,6718444%	4,885875%	0,00	0	0,00	0	0,00	0	0,00	0
08-11-09	1	640.272.421,10	0,00	186.690.994,90	450.892.553,86	24.300.000,00	34.000.000,00	3,795260%	4,885875%	0,00	0	0,00	0	0,00	0	0,00	0
08-12-09	0	618.990.245,32	64.563.425,35	186.690.994,90	450.892.553,86	24.300.000,00	34.000.000,00	3,925748%	4,885875%	64.563.425,35	5.875.271.707	0,00	0	0,00	0	0,00	0
08-01-10	0	599.925.531,44	0,00	122.127.569,55	450.892.553,86	24.300.000,00	34.000.000,00	4,050503%	5,385540%	0,00	0	0,00	0	0,00	0	0,00	0
08-02-10	1	581.070.856,73	0,00	122.127.569,55	450.892.553,86	24.300.000,00	34.000.000,00	4,181934%	5,385540%	0,00	0	0,00	0	0,00	0	0,00	0
08-03-10	0	562.424.282,39	56.565.962,93	122.127.569,55	450.892.553,86	24.300.000,00	34.000.000,00	4,320582%	5,385540%	56.565.962,93	10.238.439,291	0,00	0	0,00	0	0,00	0
08-04-10	0	543.983.886,48	0,00	65.561.606,62	450.892.553,86	24.300.000,00	34.000.000,00	4,467044%	5,915573%	0,00	0	0,00	0	0,00	0	0,00	0
08-05-10	1	525.747.763,76	0,00	65.561.606,62	450.892.553,86	24.300.000,00	34.000.000,00	4,621988%	5,915573%	0,00	0	0,00	0	0,00	0	0,00	0
08-06-10	0	507.714.025,59	54.710.256,80	65.561.606,62	450.892.553,86	24.300.000,00	34.000.000,00	4,786159%	5,915573%	54.710.256,80	14.935.900,106	0,00	0	0,00	0	0,00	0
08-07-10	0	493.091.861,58	0,00	10.851.349,82	450.892.553,86	24.300.000,00	34.000.000,00	4,786159%	6,537910%	0,00	0	0,00	0	0,00	0	0,00	0
08-08-10	1	478.629.782,26	0,00	10.851.349,82	450.892.553,86	24.300.000,00	34.000.000,00	4,928088%	6,537910%	0,00	0	0,00	0	0,00	0	0,00	0
08-09-10	0	464.326.312,76	43.387.712,83	10.851.349,82	450.892.553,86	24.300.000,00	34.000.000,00	5,076993%	6,537910%	10.851.349,82	3.960.742,685	28.432.530,223	10.377.873,535	1.715.168,15	626.036,374	2.388.664,63	871.862,589
08-10-10	0	450.179.991,02	0,00	0,00	422.460.023,63	22.584.831,85	31.611.335,37	4,864000%	6,808000%	0,00	0	0,00	0	0,00	0	0,00	0
08-11-10	1	436.189.367,68	0,00	0,00	422.460.023,63	22.584.831,85	31.611.335,37	4,864000%	6,808000%	0,00	0	0,00	0	0,00	0	0,00	0
08-12-10	0	422.353.005,98	41.973.306,78	0,00	422.460.023,63	22.584.831,85	31.611.335,37	4,864000%	6,808000%	0,00	0	37.074.182,41	16.905.827,179	2.041.581,64	930.961,229	2.857.542,73	1.303.039,483
08-01-11	0	410.070.502,13	0,00	0,00	385.385.841,22	20.543.250,21	28.753.792,65	4,864%	6,808%	0,00	0	0,00	0	0,00	0	0,00	0
08-02-11	1	397.922.594,52	0,00	0,00	385.385.841,22	20.543.250,21	28.753.792,65	4,864%	6,808%	0,00	0	0,00	0	0,00	0	0,00	0
08-03-11	0	385.908.042,75	36.444.963,23	0,00	385.385.841,22	20.543.250,21	28.753.792,65	4,864%	6,808%	0,00	0	32.191.107,12	17.576.344,490	1.772.683,01	967.884,924	2.481.173,10	1.354.720,511
08-04-11	0	374.025.617,19	0,00	0,00	353.194.734,09	18.770.567,20	26.272.619,55	4,864%	6,808%	0,00	0	0,00	0	0,00	0	0,00	0
08-05-11	1	362.274.098,90	0,00	0,00	353.194.734,09	18.770.567,20	26.272.619,55	4,864%	6,808%	0,00	0	0,00	0	0,00	0	0,00	0
08-06-11	0	350.652.279,54	35.255.763,21	0,00	353.194.734,09	18.770.567,20	26.272.619,55	4,864%	6,808%	0,00	0	31.140.710,53	19.867.773,315	1.714.840,32	1.094.068,126	2.400.212,36	1.531.335,485
08-07-11	0	341.838.367,69	0,00	0,00	322.054.023,57	17.055.726,88	23.872.407,19	4,864%	6,808%	0,00	0	0,00	0	0,00	0	0,00	0
08-08-11	1	333.119.584,15	0,00	0,00	322.054.023,57	17.055.726,88	23.872.407,19	4,864%	6,808%	0,00	0	0,00	0	0,00	0	0,00	0
08-09-11	0	324.495.056,31	26.157.223,23	0,00	322.054.023,57	17.055.726,88	23.872.407,19	4,864%	6,808%	0,00	0	23.104.152,13	16.866.031,056	1.272.287,34	928.769,757	1.780.783,76	1.299.972,143
08-10-11	0	315.963.919,16	0,00	0,00	298.949.871,44	15.783.439,54	22.091.623,43	4,864%	6,808%	0,00	0	0,00	0	0,00	0	0,00	0
08-11-11	1	307.525.315,15	0,00	0,00	298.949.871,44	15.783.439,54	22.091.623,43	4,864%	6,808%	0,00	0	0,00	0	0,00	0	0,00	0
08-12-11	0	299.178.394,19	25.316.662,12	0,00	298.949.871,44	15.783.439,54	22.091.623,43	4,864%	6,808%	0,00	0	22.361.701,32	18.358.956,782	1.231.402,45	1.010.981,408	1.723.558,36	1.415.041,411
08-01-12	0	291.598.895,85	0,00	0,00	276.588.170,12	14.552.037,09	20.368.065,08	4,864%	6,808%	0,00	0	0,00	0	0,00	0	0,00	0
08-02-12	1	284.101.275,25	0,00	0,00	276.588.170,12	14.552.037,09	20.368.065,08	4,864%	6,808%	0,00	0	0,00	0	0,00	0	0,00	0
08-03-12	0	276.684.781,16	22.493.613,03	0,00	276.588.170,12	14.552.037,09	20.368.065,08	4,864%	6,808%	0,00	0	19.868.158,52	18.119.760,568	1.094.089,34	997.809,476	1.531.365,18	1.396.605,040
08-04-12	0	269.348.668,83	0,00	0,00	256.720.011,60	13.457.947,76	18.836.699,90	4,864%	6,808%	0,00	0	0,00	0	0,00	0	0,00	0
08-05-12	1	262.092.199,97	0,00	0,00	256.720.011,60	13.457.947,76	18.836.699,90	4,864%	6,808%	0,00	0	0,00	0	0,00	0	0,00	0
08-06-12	0	254.914.642,71	21.770.138,45	0,00	256.720.011,60	13.457.947,76	18.836.699,90	4,864%	6,808%	0,00	0	19.229.127,89	19.306.044,402	1.058.899,53	1.063.135,132	1.482.111,03	1.488.039,470
08-07-12	0	248.590.822,08	0,00	0,00	237.490.883,71	12.399.048,22	17.354.588,88	4,864%	6,808%	0,00	0	0,00	0	0,00	0	0,00	0
08-08-12	1	242.335.152,29	0,00	0,00	237.490.883,71	12.399.048,22	17.354.588,88	4,864%	6,808%	0,00	0	0,00	0	0,00	0	0,00	0
08-09-12	0	236.147.008,48	18.767.634,23	0,00	237.490.883,71	12.399.048,22	17.354.588,88	4,864%	6,808%	0,00	0	16.577.075,97	18.168.475,259	912.857,73	1.000.492,071	1.277.700,54	1.400.359,790
08-10-12	0	230.025.771,23	0,00	0,00	220.913.807,74	11.486.190,49	16.076.888,34	4,864%	6,808%	0,00	0	0,00	0	0,00	0	0,00	0
08-11-12	1	223.970.826,47	0,00	0,00	220.913.807,74	11.486.190,49	16.076.888,34	4,864%	6,808%	0,00	0	0,00	0	0,00	0	0,00	0
08-12-12	0	217.981.565,48	18.165.443,00	0,00	220.913.807,74	11.486.190,49	16.076.888,34	4,864%	6,808%	0,00	0	16.045.172,49	19.045.619,744	883.567,15	1.048.794,204	1.236.703,36	1.467.966,887
08-01-13	0	212.351.124,72	0,00	0,00	204.868.635,25	10.602.623,35	14.840.184,98	4,864%	6,808%	0,00	0	0,00	0	0,00</			

08-09-09

										0,51	3,42		3,34		3,34			
08-07-14	0	131.453.170,76	0,00	0,00	131.539.284,96	6.564.561,12	9.188.226,18	147.292.072,26	4,864%	6,808%	0,00	0	0,00	0	0,00	0	0,00	
08-08-14	1	127.982.162,34	0,00	0,00	131.539.284,96	6.564.561,12	9.188.226,18	147.292.072,26			0,00	0	0,00	0	0,00	0	0,00	
08-09-14	0	124.548.819,82	10.413.374,35	0,00	131.539.284,96	6.564.561,12	9.188.226,18	147.292.072,26			0,00	0	9.197.925,29	16.795.411,586	506.506,53	924.880,921	708.942,53	1.294.529,052
08-10-14	0	121.152.797,11	0,00	0,00	122.341.359,67	6.058.054,60	8.479.283,65	136.878.697,92	4,864%	6,808%	0,00	0	0,00	0	0,00	0	0,00	
08-11-14	1	117.793.751,13	0,00	0,00	122.341.359,67	6.058.054,60	8.479.283,65	136.878.697,92			0,00	0	0,00	0	0,00	0	0,00	
08-12-14	0	114.471.341,78	10.077.478,04	0,00	122.341.359,67	6.058.054,60	8.479.283,65	136.878.697,92			0,00	0	8.901.234,80	17.063.667,116	490.168,53	939.653,076	686.074,70	1.315.205,209
08-01-15	0	111.394.525,83	0,00	0,00	113.440.124,86	5.567.886,06	7.793.208,95	126.801.219,88	4,864%	6,808%	0,00	0	0,00	0	0,00	0	0,00	
08-02-15	1	108.351.161,07	0,00	0,00	113.440.124,86	5.567.886,06	7.793.208,95	126.801.219,88			0,00	0	0,00	0	0,00	0	0,00	
08-03-15	0	105.340.939,98	9.130.401,81	0,00	113.440.124,86	5.567.886,06	7.793.208,95	126.801.219,88			0,00	0	8.064.701,31	16.185.855,529	444.102,74	891.314,207	621.597,76	1.247.546,695
08-04-15	0	102.363.557,68	0,00	0,00	105.375.423,55	5.123.783,32	7.171.611,19	117.670.818,07	4,864%	6,808%	0,00	0	0,00	0	0,00	0	0,00	
08-05-15	1	99.418.711,97	0,00	0,00	105.375.423,55	5.123.783,32	7.171.611,19	117.670.818,07			0,00	0	0,00	0	0,00	0	0,00	
08-06-15	0	96.506.103,26	8.834.836,72	0,00	105.375.423,55	5.123.783,32	7.171.611,19	117.670.818,07			0,00	0	7.803.634,58	16.379.828,978	429.726,46	901.995,835	601.475,68	1.262.497,460
08-07-15	0	93.800.189,80	0,00	0,00	97.571.788,98	4.694.056,86	6.570.135,51	108.835.981,35	4,864%	6,808%	0,00	0	0,00	0	0,00	0	0,00	
08-08-15	1	91.123.822,75	0,00	0,00	97.571.788,98	4.694.056,86	6.570.135,51	108.835.981,35			0,00	0	0,00	0	0,00	0	0,00	
08-09-15	0	88.476.730,12	96.506.103,26	0,00	97.571.788,98	4.694.056,86	6.570.135,51	108.835.981,35			0,00	0	97.571.788,98	213.779.789,649	4.694.056,86	10.284.678,585	6.570.135,51	14.395.166,902