

F.T.A. UCI 8

MARIA JOSE HERENCIAS PALOMINO
ANALISTA
SANTANDER DE TITULIZACION, S.G.F.T, S.A.
CIUDAD GRUPO SANTANDER
28660 BOADILLA DEL MONTE
marjherencias@gruposantander.com
Tel: 912893300

DENOMINACION DEL FONDO: **F.T.A. UCI 8**

INFORMACIÓN
CORRESPONDIENTE AL: **18/12/2009 - 18/03/2010** AÑO: **2010**

Personas que asumen la responsabilidad de esta información y cargos que ocupan:
IGNACIO ORTEGA GAVARA - DIRECTOR GENERAL

Firma:

I. DATOS GENERALES SOBRE EL FONDO

Fecha de Constitución del Fondo	24 junio 2002	Agencia de pago de Bonos	BANCO SANTANDER	
Fecha de Desembolso BT's	27 junio 2002	Negociación Mercado	AIAF	
Fecha Final Amortización	18 diciembre 2033	Agencias de calificación	MOODY'S ESPAÑA STANDARD & POORS	
Sociedad Gestora	SANTANDER DE TITULIZACIÓN, S.G.F.I., S.A.	Calificación	Inicial	Actual
	UNION DE CREDITOS INMOBILIARIOS	SERIE A	Aaa/AAA	Aaa/AAA
		SERIE B	A2/A	A2/AA-

II. VALORES EMITIDOS POR EL FONDO: BONOS DE TITULIZACION

SERIES PRELACIÓN CÓDIGO ISIN	Nº BONOS	NOMINAL EN CIRCULACIÓN			
			Inicial	Actual	%Act/In
SERIE A ES0338446000	5.802	Nominal Unitario	100.000,00	17.067,94	
		Nominal Total	580.200.000,00	99.028.187,88	17,07 %
SERIE B ES0338446018	198	Nominal Unitario	100.000,00	33.009,40	
		Nominal Total	19.800.000,00	6.535.861,20	33,01 %

AMORTIZACION E INTERESES BONOS					
Actual			Próximo		
Fecha Amortización Período Actual 18 marzo 2010			Fecha Próximo Cupón 18 junio 2010		
	Amortización de los Bonos	Intereses Brutos Bonos	Tipo de Interés	Importe Bruto Próximo Cupón	Importe Neto Próximo Cupón
SERIE A	388,89 €	40,81 €	0,866%	37,77 €	30,59 €
SERIE B	752,12 €	110,99 €	1,246%	105,11 €	85,14 €
Amortización devengada no pagada	0,00 €				
Amortización Calendario	NO				

III. ACTIVOS ADQUIRIDOS POR EL FONDO: DERECHOS DE CRÉDITO

DERECHOS DE CRÉDITO	A LA EMISIÓN	SITUACIÓN ACTUAL
Número de Derechos de Crédito	12.464	2.9
Saldo Pendiente de Amortizar Derechos	600.030.262,96	105.564.060,91
Importes Unitarios Derechos Vivos	48.141,07	35.211,
Tipos de Interés	5,36 %	2,94 %

TASAS DE AMORTIZACIÓN ANTICIPADA	SITUACIÓN ACTUAL
Tasa mensual actual anualizada:	6,13%
Tasa últimos 12 meses anualizada:	6,65%
Tasa anualizada desde Constitución del Fondo	17,84%

MOROSIDAD ACTUAL	Hasta 1 mes	De 1 a 6 meses	Mayor de 6 meses
Deuda Vencida(Principal+Intereses)	31.390,69	37.948,21	52.183,33
Deuda Pendiente de vencimiento	0,00	0,00	105.509.624,70
Deuda Total	31.390,69	37.948,21	105.561.808,03

F.T.A. UCI 8

INFORME TRIMESTRAL BONOS DE TITULIZACIÓN

18 de marzo de 2010

BONOS TITULIZACIÓN DE ACTIVOS. PRINCIPAL

Saldo anterior	107.969.308,62 €
Amortizaciones	2.405.259,54 €
Saldo actual	105.564.049,08 €
% sobre saldo inicial	17,59%
Amortización devengada no pagada	0,00 €

BONOS DE TITULIZACIÓN DE ACTIVOS. INTERESES

Intereses pagados Serie A	236.779,62 €
Intereses pagados Serie B	21.976,02 €
Intereses devengados no pagados	0,00 €

DATOS

Fecha de determinación	11/03/2010
Fecha de Pago de Cupón Actual	18/03/2010
Fecha de Pago de Cupón Anterior	18/12/2009
Número de días	90
Tipo de referencia (%)	0,646 %
Próxima Fecha de Pago	18/06/2010

VIDA RESIDUAL (AÑOS)

	INICIAL	18/03/2010
SERIE A	5.70	2.09
SERIE B	9.20	2.17

F.T.A. UCI 8

INFORME TRIMESTRAL DERECHOS DE CREDITO

18 de marzo de 2010

DERECHOS DE CRÉDITO. PRINCIPAL	HIPOTECARIOS	
Saldo anterior	107.969.332,42 €	104.982.121,49 €
Amortizaciones	2.405.283,34 €	3.480.915,38 €
Saldo actual	105.564.049,08 €	101.501.206,11 €
Número de derechos de crédito	2.998	2.175
LTV		50,69%

DERECHOS DE CRÉDITO. INTERESES	
Intereses cobrados en el trimestre	827.779,67 €
Intereses devengados en el trimestre	839.342,27 €

DERECHOS DE CRÉDITO EN MOROSIDAD						
	HASTA 30 DÍAS	30 A 60 DÍAS	60 A 90 DÍAS	90 A 180 DÍAS	180 a 365 DÍAS	MAS DE 365 DÍAS
Principal	18.546,79	8.452,57	1.906,60	7.878,84	9.567,10	8.084,31
Intereses	12.843,90	5.589,15	4.965,14	9.155,91	18.442,05	16.089,87
Saldo de los derechos de crédito	4.572.080,89	1.335.418,37	287.721,96	491.293,75	709.251,54	677.932,37
Número de derechos de crédito	120	38	11	12	16	12
% sobre saldo de los derechos de crédito	4,33%	1,27%	0,27%	0,47%	0,67%	0,64%

ADJUDICADOS	
Saldo anterior	0,00 €
Diferencia	0,00 €
Saldo actual	0,00 €
Número derechos de crédito adjudicados	0

F.T.A. UCI 8

ESTADO DE ORIGEN Y APLICACIÓN DE FONDOS Y CUENTA DE TESORERÍA

18 de marzo de 2010

ORIGEN	3.246.747,50 €
PRINCIPAL COBRADO	
Amortización derechos de crédito	2.405.271,51 €
INTERESES COBRADOS	
Intereses de derechos de crédito	827.779,67 €
Intereses de reinversión	13.696,32 €
CONTENCIOSOS / JUDICIALES	0,00 €
INGRESOS/GASTOS DE ADJUDICADOS	0,00 €
FONDO DE RESERVA	0,00 €
OTROS	0,00 €

APLICACIÓN	3.246.747,50 €
GASTOS ORDINARIOS	2.427,63 €
COMISION SGFT	13.443,75 €
INTERESES SERIE A	236.779,62 €
INTERESES SERIE B	21.976,02 €
AMORT SERIE A	2.256.339,78 €
AMORT SERIE B	148.919,76 €
INTS PTMO SUB. SANTANDER	16.134,03 €
INTERESES PTO. SUB. UCB	16.134,03 €
COMISION ADMINISTRACION	6.000,00 €
COMISIÓN VARIABLE	528.592,88 €

ESTADO CUENTA DE TESORERÍA	6.000.302,63 €
FONDO DE RESERVA	
Saldo anterior	6.000.302,63 €
Utilizado en el período	0,00 €
Saldo actual	6.000.302,63 €
RETENCIÓN A CUENTA DEL IRPF	0,00 €
GASTOS EMISIÓN RETENIDOS	0,00 €
OTROS	0,00 €

F.T.A. UCI 8**MEJORA CREDITICIA Y PRÉSTAMO SUBORDINADO**

18 de marzo de 2010

MEJORA DE CRÉDITO		
CONCEPTOS	INICIAL	18/03/2010
EMISIÓN SUBORDINADA	3,30 %	6,19 %
FONDO DE RESERVA	11.100.000,00 € (1,85 %)	6.000.302,63 € (.5,68%)

PRÉSTAMOS SUBORDINADOS		
CONCEPTOS	INICIAL	18/03/2010
PRESTAMO SUBORDINADO SANTANDER		
Saldo vivo	6.625.000,00 €	3.001.489,48 €
Tipo de interés	4,21%	1,84%
PRESTAMO SUBORDINADO UCB		
Saldo vivo	6.625.000,00 €	3.001.489,48 €
Tipo de interés	4,21	1,84%

F.T.A. UCI 8

DEFINICIONES

18 diciembre 2009

FECHA DE DETERMINACIÓN Será la fecha en que la Sociedad Gestora, en nombre del Fondo, realizará los cálculos necesarios para distribuir los fondos disponibles existentes a dicha fecha, de acuerdo con el orden de prelación de pagos descrito en el Folleto Informativo. Todos los datos de los Activos Titulizados (Saldo Vivo DC's, tablas de morosidad, propiedades transitorias, datos estadísticos, etc.) están referidos a dicha fecha.

ADJUDICADOS Bienes en el activo del Fondo como consecuencia de un proceso judicial o extrajudicial.

FONDO DE TITULIZACIÓN DE ACTIVOS
UCI 8

INFORME HISTORICO DE MOROSIDAD
18 DE MARZO DE 2010

DÍAS EN MORA	dic-08	mar-09	jun-09	sep-09	dic-09	mar-10
0 a 30 días	3,351%	4,173%	3,946%	4,874%	3,980%	4,331%
30 a 60 días	1,202%	1,555%	1,637%	1,901%	0,663%	1,265%
60 a 90 días	0,911%	0,762%	0,906%	0,826%	0,427%	0,273%
90 a 180 días	0,540%	1,106%	1,059%	1,187%	0,449%	0,465%
180 a 365 días	0,476%	0,658%	0,770%	1,021%	0,975%	0,672%
> 365 días	0,268%	0,285%	0,226%	0,380%	0,398%	0,642%

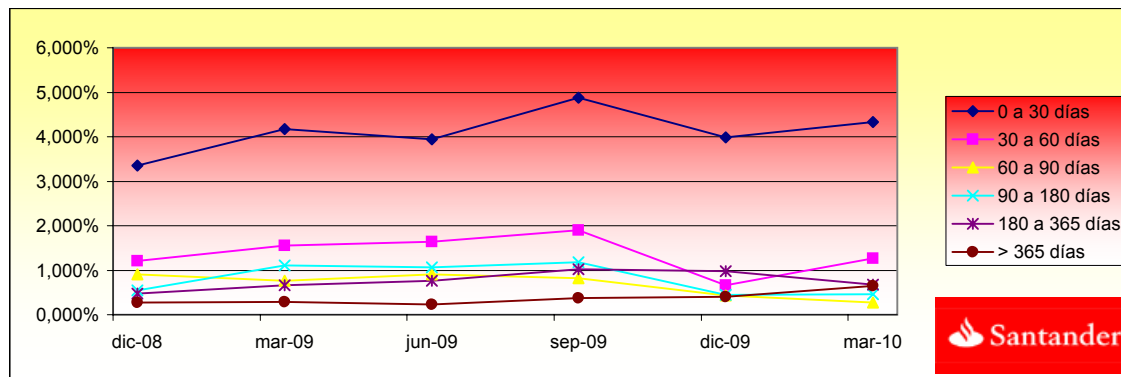

**FONDO DE TITULIZACIÓN DE ACTIVOS
UCI 8**

**INFORMACIÓN RELATIVA A LOS TRIGGERS
18 DE MARZO DE 2010**

TRIGGERS BONOS

1. SI 1.a) ES MAYOR QUE 1.b) NO SE AMORTIZA LA SERIE B:

1.a) MOROSIDAD SUPERIOR A 90 DÍAS	1.878.477,66 €
1.b) 6,75% SALDO VIVO DERECHOS DE CREDITO	7.125.574,11 €

NO SE HA ALCANZADO LOS NIVELES DEL TRIGGER, POR TANTO LA SERIE B CONTINUA AMORTIZÁNDOSE.

TRIGGERS FONDO DE RESERVA

1. SI 1.a) ES MAYOR QUE 1.b) NO SE AMORTIZA EL FONDO DE RESERVA:

1.a) MOROSIDAD DE LAS DC'S SUPERIOR A 90 DÍAS	1.878.477,66 €
1.b) 2,85% SALDO VIVO DERECHOS DE CREDITO	3.008.575,74 €

2. SI 2.a) ES MENOR QUE 2.b) NO SE AMORTIZA EL FONDO DE RESERVA:

2.a) TIPO DE INTERÉS MEDIO PONDERADO DE LOS DERECHOS DE CREDITO	2,94%
2.b) TIPO DE INTERÉS MEDIO PONDERADO BONOS A Y B + 0,40%	1,36%

3. SI 3.a) ES MAYOR QUE 3.b) NO SE AMORTIZA EL FONDO DE RESERVA:

3.a) SALDO DE FALLIDOS	- €
3.b) 0,025% SALDO INICIAL DC'S * 31 FECHAS DE PAGO	4.650.234,54 €

EL FONDO DE RESERVA PERMANECE FIJO POR LLEGAR A SU LÍMITE MÍNIMO, AUNQUE NO SE HAYAN SUPERADO LOS TRIGGERS

FONDO DE TITULIZACIÓN DE ACTIVOS
UCI 8

18 DE MARZO DE 2010
CUADRO DE VALORES DE TASACION SOBRE SALDOS VIVOS

INTERVALO (%)	SALDOS VIVOS (MILES)	% SALDOS VIVOS	Nº. DE PRESTAMOS	% Nº DE PRESTAMOS
0,02 - 39,99	24.768,68	0,02%	763	35,08%
40,00 - 49,99	15.291,27	0,02%	301	13,84%
50,00 - 59,99	18.695,33	0,02%	349	16,05%
60,00 - 69,99	40.385,57	0,04%	760	34,94%
70,00 - 77,72	108,88	0,00%	2	0,09%
TOTAL	99.249.781,18	100%	2.175	100%

PREPAGOS FTA UCI 8

FECHA	Balance antes de prepago	Balance real	1,62% Permanencia Vector de Prepago	a final de mes	Mortalidad mensual	Tasa Cte. Prepago	Mortalidad mensual	Tasa Cte. Prepago
	600.030.263,3		100,00%	100,00%				6,65%
jul-02	598.997.437,3	590.336.116,5	98,38%	98,55%	1,45%	16,04%	1,45%	16,04%
ago-02	597.959.998,1	582.758.168,9	96,78%	97,46%	1,28%	14,32%	1,11%	12,56%
sep-02	596.917.925,0	575.197.486,2	95,21%	96,36%	1,23%	13,78%	1,13%	12,70%
oct-02	595.871.197,3	566.689.574,6	93,66%	95,10%	1,25%	13,98%	1,31%	14,59%
nov-02	594.819.794,2	560.350.472,3	92,14%	94,21%	1,19%	13,35%	0,94%	10,76%
dic-02	593.763.694,9	550.626.284,9	90,64%	92,73%	1,25%	14,00%	1,56%	17,20%
ene-03	592.702.878,3	542.196.558,6	89,17%	91,48%	1,26%	14,16%	1,35%	15,10%
feb-03	591.637.323,4	531.194.838,9	87,72%	89,78%	1,34%	14,93%	1,85%	20,10%
mar-03	590.567.009,0	521.753.707,6	86,29%	88,35%	1,37%	15,23%	1,60%	17,59%
abr-03	589.491.913,9	510.015.634,9	84,89%	86,52%	1,44%	15,95%	2,07%	22,21%
may-03	588.412.016,6	500.008.904,2	83,51%	84,98%	1,47%	16,27%	1,78%	19,41%
jun-03	587.327.295,9	488.451.623,0	82,16%	83,17%	1,52%	16,83%	2,13%	22,78%
jul-03	586.238.815,9	476.702.710,4	80,82%	81,32%	1,58%	17,38%	2,22%	23,66%
ago-03	585.145.474,1	463.533.357,0	79,51%	79,22%	1,65%	18,10%	2,58%	26,93%
sep-03	584.047.248,6	450.873.995,7	78,22%	77,20%	1,71%	18,70%	2,55%	26,64%
oct-03	582.944.117,8	439.324.835,0	76,95%	75,36%	1,75%	19,11%	2,38%	25,08%
nov-03	581.836.059,7	424.848.001,3	75,70%	73,02%	1,83%	19,91%	3,11%	31,56%
dic-03	580.723.052,2	410.904.676,0	74,47%	70,76%	1,90%	20,59%	3,10%	31,44%
ene-04	579.606.665,5	399.638.040,0	73,26%	68,95%	1,94%	20,93%	2,55%	26,69%
feb-04	578.485.292,3	390.516.469,2	72,07%	67,51%	1,95%	21,00%	2,09%	22,42%
mar-04	577.358.910,4	378.755.165,1	70,90%	65,60%	1,99%	21,41%	2,82%	29,08%
abr-04	576.227.497,2	370.068.363,0	69,74%	64,22%	1,99%	21,46%	2,10%	22,50%
may-04	575.091.030,4	360.022.327,4	68,61%	62,60%	2,02%	21,68%	2,52%	26,40%
jun-04	573.949.487,4	348.072.410,1	67,50%	60,65%	2,06%	22,13%	3,13%	31,70%
jul-04	572.806.848,5	337.247.978,8	66,40%	58,88%	2,10%	22,45%	2,92%	29,90%
ago-04	571.659.105,8	328.958.493,0	65,32%	57,54%	2,10%	22,51%	2,26%	24,01%
sep-04	570.506.236,6	322.988.731,8	64,26%	56,61%	2,09%	22,34%	1,62%	17,76%
oct-04	569.348.217,8	316.160.050,7	63,22%	55,53%	2,08%	22,28%	1,92%	20,71%
nov-04	568.185.026,6	308.983.044,7	62,19%	54,38%	2,08%	22,28%	2,07%	22,20%

dic-04	567.016.639,8	301.373.878,5	61,18%	53,15%	2,08%	22,34%	2,26%	24,01%
ene-05	565.848.494,2	292.896.578,7	60,18%	51,76%	2,10%	22,50%	2,61%	27,21%
feb-05	564.675.130,8	285.599.516,4	59,21%	50,58%	2,11%	22,56%	2,29%	24,26%
mar-05	563.496.526,5	278.896.649,9	58,24%	49,49%	2,11%	22,57%	2,14%	22,89%
abr-05	562.312.657,7	272.426.583,8	57,30%	48,45%	2,11%	22,57%	2,11%	22,62%
may-05	561.123.500,9	265.219.774,5	56,37%	47,27%	2,12%	22,66%	2,44%	25,65%
jun-05	559.929.032,6	256.988.491,8	55,45%	45,90%	2,14%	22,86%	2,90%	29,73%
jul-05	558.732.170,6	249.725.804,7	54,55%	44,70%	2,15%	22,99%	2,62%	27,26%
ago-05	557.529.962,5	243.550.019,5	53,67%	43,68%	2,16%	23,01%	2,26%	24,02%
sep-05	556.322.384,6	239.169.550,9	52,79%	42,99%	2,14%	22,88%	1,59%	17,45%
oct-05	555.109.412,9	233.417.585,8	51,94%	42,05%	2,14%	22,89%	2,19%	23,35%
nov-05	553.891.023,2	228.927.706,3	51,09%	41,33%	2,13%	22,79%	1,71%	18,67%
dic-05	552.667.191,4	222.405.592,8	50,26%	40,24%	2,14%	22,90%	2,63%	27,41%
ene-06	551.441.648,7	217.129.792,2	49,45%	39,37%	2,14%	22,90%	2,16%	23,01%
feb-06	550.210.631,9	211.145.985,9	48,64%	38,38%	2,15%	22,99%	2,54%	26,55%
mar-06	548.974.116,6	206.090.152,6	47,85%	37,54%	2,15%	22,99%	2,17%	23,19%
abr-06	547.732.078,1	201.397.930,4	47,07%	36,77%	2,15%	22,97%	2,06%	22,06%
may-06	546.484.491,9	196.469.202,0	46,31%	35,95%	2,15%	22,99%	2,22%	23,66%
jun-06	545.231.333,1	192.092.021,9	45,56%	35,23%	2,15%	22,96%	2,00%	21,56%
jul-06	543.978.106,5	187.022.149,3	44,82%	34,38%	2,16%	23,01%	2,41%	25,42%
ago-06	542.719.282,2	181.919.552,4	44,09%	33,52%	2,16%	23,07%	2,50%	26,22%
sep-06	541.454.835,1	178.770.992,7	43,37%	33,02%	2,15%	22,95%	1,50%	16,60%
oct-06	540.184.740,1	175.824.139,0	42,67%	32,55%	2,14%	22,82%	1,42%	15,74%
nov-06	538.908.972,0	172.183.018,5	41,97%	31,95%	2,13%	22,77%	1,84%	19,97%
dic-06	537.627.505,6	169.047.071,9	41,29%	31,44%	2,12%	22,67%	1,59%	17,47%
ene-07	536.344.900,4	165.941.108,6	40,62%	30,94%	2,11%	22,58%	1,60%	17,62%
feb-07	535.056.566,3	163.218.217,2	39,96%	30,50%	2,10%	22,46%	1,40%	15,61%
mar-07	533.762.477,6	160.368.435,2	39,31%	30,04%	2,09%	22,37%	1,51%	16,67%
abr-07	532.462.608,6	157.408.315,4	38,67%	29,56%	2,08%	22,29%	1,61%	17,66%
may-07	531.156.933,6	155.454.409,8	38,05%	29,27%	2,06%	22,11%	1,00%	11,35%
jun-07	529.845.426,6	152.552.517,1	37,43%	28,79%	2,05%	22,04%	1,62%	17,84%
jul-07	528.537.148,2	149.957.401,2	36,82%	28,37%	2,04%	21,95%	1,46%	16,16%
ago-07	527.223.026,2	147.121.419,0	36,22%	27,90%	2,04%	21,89%	1,65%	18,06%
sep-07	525.903.034,4	144.806.768,0	35,63%	27,53%	2,03%	21,78%	1,33%	14,80%
oct-07	524.577.146,7	143.156.541,7	35,05%	27,29%	2,01%	21,61%	0,89%	10,17%
nov-07	523.245.336,7	141.308.067,5	34,48%	27,01%	1,99%	21,47%	1,04%	11,79%
dic-07	521.907.577,9	139.871.250,2	33,92%	26,80%	1,98%	21,29%	0,76%	8,78%
ene-08	520.570.925,8	138.107.435,9	33,37%	26,53%	1,96%	21,15%	1,01%	11,44%
feb-08	519.228.303,4	136.354.598,6	32,83%	26,26%	1,95%	21,02%	1,01%	11,51%
mar-08	517.879.683,9	134.610.502,9	32,30%	25,99%	1,93%	20,89%	1,02%	11,60%
abr-08	516.525.040,5	131.928.623,8	31,77%	25,54%	1,93%	20,86%	1,74%	18,95%
may-08	515.164.346,5	129.941.379,3	31,26%	25,22%	1,92%	20,77%	1,25%	13,97%
jun-08	513.797.574,6	128.108.043,7	30,75%	24,93%	1,91%	20,67%	1,15%	12,95%
jul-08	512.441.062,9	126.336.463,3	30,25%	24,65%	1,90%	20,56%	1,12%	12,66%

ago-08	511.078.492,1	124.386.028,0	29,76%	24,34%	1,89%	20,48%	1,28%	14,34%
sep-08	509.709.835,1	123.497.219,7	29,27%	24,23%	1,87%	20,29%	0,45%	5,25%
oct-08	508.335.064,8	122.090.503,1	28,80%	24,02%	1,86%	20,17%	0,87%	9,97%
nov-08	506.954.153,9	120.959.003,46	28,33%	23,86%	1,84%	20,01%	0,66%	7,60%
dic-08	505.567.074,9	120.020.681,9	27,87%	23,74%	1,83%	19,85%	0,50%	5,88%
ene-09	504.179.585,1	119.174.979,51	27,42%	23,64%	1,81%	19,68%	0,43%	5,06%
feb-09	502.785.897,9	118.337.477,95	26,97%	23,54%	1,79%	19,51%	0,43%	5,01%
mar-09	501.385.985,5	117.117.783,69	26,53%	23,36%	1,78%	19,38%	0,75%	8,69%
abr-09	499.979.820,1	116.344.637,4	26,10%	23,27%	1,76%	19,21%	0,38%	4,47%
may-09	498.567.373,9	115.447.567,12	25,68%	23,16%	1,75%	19,06%	0,49%	5,72%
jun-09	497.148.618,8	114.397.205,0	25,26%	23,01%	1,73%	18,93%	0,63%	7,27%
jul-09	495.734.113,1	113.437.726,2	24,85%	22,88%	1,72%	18,80%	0,56%	6,47%
ago-09	494.313.289,4	112.491.499,2	24,45%	22,76%	1,71%	18,66%	0,55%	6,39%
sep-09	492.886.119,2	111.589.570,6	24,05%	22,64%	1,69%	18,53%	0,51%	6,00%
oct-09	491.452.574,4	110.241.032,7	23,66%	22,43%	1,68%	18,44%	0,92%	10,50%
nov-09	490.012.626,4	109.251.594,1	23,28%	22,30%	1,67%	18,32%	0,61%	7,04%
dic-09	488.566.246,7	107.969.332,4	22,90%	22,10%	1,66%	18,23%	0,88%	10,08%
ene-10	487.130.753,2	107.090.540,9	22,53%	21,98%	1,65%	18,11%	0,52%	6,08%
feb-10	485.688.847,8	106.439.175,4	22,16%	21,92%	1,64%	17,96%	0,31%	3,69%
mar-10	484.240.501,9	105.564.060,9	21,80%	21,80%	1,62%	17,84%	0,53%	6,13%

2,09

2,17

FECHA	PRINCIPAL DISPONIBLE	BONOS A	BONOS B	PRINCIPAL A	VIDA MEDIA	PRINCIPAL B	VIDA MEDIA
		580.200.000	19.800.000		0	0	
11-7-02	0	580.200.000	19.800.000		0	0	0
11-8-02 1	0	580.200.000	19.800.000		0	0	0
11-9-02 1	24.802.514	580.200.000	19.800.000	24.802.514	-67.909.282.784	0	0
11-10-02 1	0	555.397.486	19.800.000		0	0	0
11-11-02 1	0	555.397.486	19.800.000		0	0	0
11-12-02 1	24.571.201	555.397.486	19.800.000	24.571.201	-65.039.969.868	0	0
11-1-03 1	0	530.826.285	19.800.000		0	0	0
11-2-03 1	0	530.826.285	19.800.000		0	0	0
11-3-03 1	28.872.577	530.826.285	19.800.000	28.872.577	-73.827.180.258	0	0
11-4-03 1	0	501.953.708	19.800.000		0	0	0
11-5-03 1	0	501.953.708	19.800.000		0	0	0
11-6-03 1	33.302.085	501.953.708	19.800.000	33.302.085	-82.089.638.539	0	0
11-7-03 1	0	468.651.623	19.800.000		0	0	0
11-8-03 1	0	468.651.623	19.800.000		0	0	0
11-9-03 1	37.577.627	468.651.623	19.800.000	37.577.627	-89.171.709.583	0	0
11-10-03 1	0	431.073.996	19.800.000		0	0	0
11-11-03 1	0	431.073.996	19.800.000		0	0	0
11-12-03 1	39.969.320	431.073.996	19.800.000	39.969.320	-91.209.987.464	0	0
11-1-04 1	0	391.104.676	19.800.000		0	0	0
11-2-04 1	0	391.104.676	19.800.000		0	0	0
11-3-04 1	32.149.511	391.104.676	19.800.000	32.149.511	-70.439.578.360	0	0
11-4-04 1	0	358.955.165	19.800.000		0	0	0
11-5-04 1	0	358.955.165	19.800.000		0	0	0
11-6-04 1	30.682.755	358.955.165	19.800.000	30.682.755	-64.403.102.766	0	0
11-7-04 1	0	328.272.410	19.800.000		0	0	0
11-8-04 1	0	328.272.410	19.800.000		0	0	0
11-9-04 1	25.083.678	328.272.410	19.800.000	25.083.678	-50.342.942.388	0	0
11-10-04 1	0	303.188.732	19.800.000		0	0	0

2,09

2,17

FECHA	PRINCIPAL DISPONIBLE	BONOS A	BONOS B	PRINCIPAL A	VIDA MEDIA	PRINCIPAL B	VIDA MEDIA	
11-11-04	1	0	303.188.732	19.800.000	0	0	0	
11-12-04	1	21.614.853	303.188.732	19.800.000	20.474.024	-39.228.229.881	1.140.829	-2.185.828.907
11-1-05	1	0	282.714.708	18.659.171	0	0	0	
11-2-05	1	0	282.714.708	18.659.171	0	0	0	
11-3-05	1	22.477.229	282.714.708	18.659.171	21.085.580	-38.502.269.680	1.391.648	-2.541.149.799
11-4-05	1	0	261.629.127	17.267.522	0	0	0	
11-5-05	1	0	261.629.127	17.267.522	0	0	0	
11-6-05	1	21.908.158	261.629.127	17.267.522	20.551.743	-35.636.722.447	1.356.415	-2.352.023.681
11-7-05	1	0	241.077.384	15.911.107	0	0	0	
11-8-05	1	0	241.077.384	15.911.107	0	0	0	
11-9-05	1	17.818.941	241.077.384	15.911.107	16.715.704	-27.447.186.732	1.103.236	-1.811.514.324
11-10-05	1	0	224.361.680	14.807.871	0	0	0	
11-11-05	1	0	224.361.680	14.807.871	0	0	0	
11-12-05	1	16.763.958	224.361.680	14.807.871	15.726.039	-24.391.087.211	1.037.919	-1.609.811.756
11-1-06	1	0	208.635.641	13.769.952	0	0	0	
11-2-06	1	0	208.635.641	13.769.952	0	0	0	
11-3-06	1	16.315.440	208.635.641	13.769.952	15.305.291	-22.361.030.198	1.010.149	-1.475.827.993
11-4-06	1	0	193.330.349	12.759.803	0	0	0	
11-5-06	1	0	193.330.349	12.759.803	0	0	0	
11-6-06	1	13.998.131	193.330.349	12.759.803	13.131.455	-17.976.961.407	866.676	-1.186.479.453
11-7-06	1	0	180.198.895	11.893.127	0	0	0	
11-8-06	1	0	180.198.895	11.893.127	0	0	0	
11-9-06	1	13.321.029	180.198.895	11.893.127	12.496.275	-15.957.743.295	824.754	-1.053.211.057
11-10-06	1	0	167.702.620	11.068.373	0	0	0	
11-11-06	1	0	167.702.620	11.068.373	0	0	0	
11-12-06	1	9.723.921	167.702.620	11.068.373	9.121.877	-10.818.545.953	602.044	-714.024.033
11-1-07	1	0	158.580.743	10.466.329	0	0	0	
11-2-07	1	0	158.580.743	10.466.329	0	0	0	
11-3-07	1	8.678.637	158.580.743	10.466.329	8.143.548	-8.925.328.677	537.326	-588.909.819

2,09

2,17

FECHA	PRINCIPAL DISPONIBLE	BONOS A	BONOS B	PRINCIPAL A	VIDA MEDIA	PRINCIPAL B	VIDA MEDIA	
11-4-07	1	0	150.437.195	9.929.003	0	0	0	
11-5-07	1	0	150.437.195	9.929.003	0	0	0	
11-6-07	1	7.815.918	150.437.195	9.929.003	7.331.867	-7.361.194.584	484.051	-485.987.128
11-7-07	1	0	143.105.328	9.444.952	0	0	0	
11-8-07	1	0	143.105.328	9.444.952	0	0	0	
11-9-07	1	7.745.749	143.105.328	9.444.952	7.266.181	-6.626.757.229	479.568	-437.365.977
11-10-07	1	0	135.839.147	8.965.384	0	0	0	
11-11-07	1	0	135.839.147	8.965.384	0	0	0	
11-12-07	1	4.933.280	135.839.147	8.965.384	4.627.842	-3.799.458.496	305.438	-250.764.261
11-1-08	1	0	131.211.304	8.659.946	0	0	0	
11-2-08	1	0	131.211.304	8.659.946	0	0	0	
11-3-08	1	5.260.747	131.211.304	8.659.946	4.935.035	-3.602.575.536	325.712	-237.769.985
11-4-08	1	0	126.276.269	8.334.234	0	0	0	
11-5-08	1	0	126.276.269	8.334.234	0	0	0	
11-6-08	1	6.502.459	126.276.269	8.334.234	6.099.868	-3.891.715.701	402.591	-256.853.236
11-7-08	1	0	120.176.401	7.931.642	0	0	0	
11-8-08	1	0	120.176.401	7.931.642	0	0	0	
11-9-08	1	4.610.824	120.176.401	7.931.642	4.325.351	-2.361.641.592	285.473	-155.868.345
11-10-08	1	0	115.851.051	7.646.169	0	0	0	
11-11-08	1	0	115.851.051	7.646.169	0	0	0	
11-12-08	1	3.476.538	115.851.051	7.646.169	3.261.292	-1.483.888.060	215.245	-97.936.612
11-1-09	1	0	112.589.758	7.430.924	0	0	0	
11-2-09	1	0	112.589.758	7.430.924	0	0	0	
11-3-09	1	2.902.898	112.589.758	7.430.924	2.723.169	-993.956.711	179.729	-65.601.143
11-4-09	1	0	109.866.589	7.251.195	0	0	0	
11-5-09	1	0	109.866.589	7.251.195	0	0	0	
11-6-09	1	2.720.579	109.866.589	7.251.195	2.552.138	-696.733.575	168.441	-45.984.416
11-7-09	1	0	107.314.451	7.082.754	0	0	0	
11-8-09	1	0	107.314.451	7.082.754	0	0	0	

2,09

2,17

FECHA	PRINCIPAL DISPONIBLE	BONOS A	BONOS B	PRINCIPAL A	VIDA MEDIA	PRINCIPAL B	VIDA MEDIA	
11-9-09	1	2.807.634	107.314.451	7.082.754	2.633.803	-476.718.401	173.831	-31.463.414
11-10-09	1	0	104.680.648	6.908.923	0	0	0	0
11-11-09	1	0	104.680.648	6.908.923	0	0	0	0
11-12-09	1	-281.707	104.680.648	6.908.923	-281.707	25.353.662	0	0
11-1-10	1	0	104.962.355	6.908.923	0	0	0	0
11-2-10	1	0	104.962.355	6.908.923	0	0	0	0
11-3-10	1	6.307.217	104.962.355	6.908.923	5.934.155	0	373.062	0
11-4-10	1	0	99.028.200	6.535.861	0	0	0	0
11-5-10	1	0	99.028.200	6.535.861	0	0	0	0
11-6-10	1	5.971.654	99.028.200	6.535.861	5.601.927	515.377.289	369.727	34.014.901
11-7-10	1	0	93.426.273	6.166.134	0	0	0	0
11-8-10	1	0	93.426.273	6.166.134	0	0	0	0
11-9-10	1	5.650.020	93.426.273	6.166.134	5.300.206	975.237.970	349.814	64.365.706
11-10-10	1	0	88.126.067	5.816.320	0	0	0	0
11-11-10	1	0	88.126.067	5.816.320	0	0	0	0
11-12-10	1	5.348.374	88.126.067	5.816.320	5.017.236	1.379.739.969	331.138	91.062.838
11-1-11	1	0	83.108.830	5.485.183	0	0	0	0
11-2-11	1	0	83.108.830	5.485.183	0	0	0	0
11-3-11	1	5.056.941	83.108.830	5.485.183	4.743.847	1.731.504.219	313.094	114.279.278
11-4-11	1	0	78.364.983	5.172.089	0	0	0	0
11-5-11	1	0	78.364.983	5.172.089	0	0	0	0
11-6-11	1	4.786.042	78.364.983	5.172.089	4.489.720	2.051.802.095	296.322	135.418.938
11-7-11	1	0	73.875.263	4.875.767	0	0	0	0
11-8-11	1	0	73.875.263	4.875.767	0	0	0	0
11-9-11	1	4.518.933	73.875.263	4.875.767	4.239.149	2.327.292.678	279.784	153.601.317
11-10-11	1	0	69.636.114	4.595.984	0	0	0	0
11-11-11	1	0	69.636.114	4.595.984	0	0	0	0
11-12-11	1	4.276.151	69.636.114	4.595.984	4.180.167	2.675.307.095	95.984	61.429.463
11-1-12	1	0	65.455.947	4.500.000	0	0	0	0

2,09

2,17

FECHA	PRINCIPAL DISPONIBLE	BONOS A	BONOS B	PRINCIPAL A	VIDA MEDIA	PRINCIPAL B	VIDA MEDIA
11-2-12 1	0	65.455.947	4.500.000	0	0	0	0
11-3-12 1	4.040.035	65.455.947	4.500.000	4.040.035	2.953.265.392	0	0
11-4-12 1	0	61.415.912	4.500.000	0	0	0	0
11-5-12 1	0	61.415.912	4.500.000	0	0	0	0
11-6-12 1	3.822.225	61.415.912	4.500.000	3.822.225	3.145.691.130	0	0
11-7-12 1	0	57.593.687	4.500.000	0	0	0	0
11-8-12 1	0	57.593.687	4.500.000	0	0	0	0
11-9-12 1	3.613.840	57.593.687	4.500.000	3.613.840	3.306.663.371	0	0
11-10-12 1	0	53.979.847	4.500.000	0	0	0	0
11-11-12 1	0	53.979.847	4.500.000	0	0	0	0
11-12-12 1	58.479.847	53.979.847	4.500.000	53.979.847	54.303.726.498	4.500.000	4.527.000.000