



Presentación de Resultados
Primer trimestre

2009

Índice



Presentación de Resultados
Primer trimestre

2009

I. Cuenta de Resultados

a) Datos Económicos - Financieros

b) Datos Operativos

II. Balance y Financiación

III. Áreas de Negocio

Datos Económico-Financieros



Presentación de Resultados
Primer trimestre

2009

| En Millones de Euros | 31 de Marzo | | % Variac. 09/08 |
|--------------------------------|--------------|-------|--------------------|
| | 2009 | 2008* | |
| ECONÓMICO – FINANCIEROS | | | |
| Cifra de Negocios | 2.019 | 1.189 | 69,8% |
| EBITDA | 174 | 155 | 12,5% |
| Bº Neto | 41 | 205 | -80,2% |
| Patrimonio Neto (**) | 2.662 | 2.653 | 0,3% |
| Deuda Neta Corporativa (**) | 1.786 | 1.866 | -4,3% |
| <i>Apalancamiento en %</i> | 67,1% | 70,3% | -3,2 |

* Proforma Itínere mantenido para la venta.
** Datos de balance a 31 de diciembre 2008.

Datos operativos



Presentación de Resultados
Primer trimestre

2009

| En Millones de Euros | 31 de Marzo | | % Variac. 09/08 |
|---|-------------|--------|--------------------|
| | 2009 | 2008 | |
| OPERATIVOS | | | |
| Construcción SACYR - SOMAGUE | | | |
| Cartera de Obra | 6.231 | 6.266 | -0,6% |
| <i>Meses de actividad</i> | 22,0 | 21,3 | 3,3% |
| Promoción VALLEHERMOSO | | | |
| Cartera Preventas | 1.140 | 2.260 | -49,6% |
| Ventas Contratadas | 521 | 114 | 357,0% |
| Concesiones Sacyr Concesiones | | | |
| Cartera de Ingresos | 13.691 | 12.101 | 13,1% |
| <i>Km. concedidos</i> | 1.258 | 1.040 | 20,9% |
| Patrimonio TESTA | | | |
| Cartera de Ingresos | 2.822 | 2.951 | -4,4% |
| <i>Superficie Alquilable (Millones m²)</i> | 1,49 | 1,55 | -3,9% |
| Servicios VALORIZA | | | |
| Cartera de Ingresos | 11.438 | 10.300 | 11,1% |

Cuenta de Resultados



Presentación de Resultados
Primer trimestre

2009

| En Millones de Euros | 31 de Marzo | | % Variac. 09/08 |
|--|----------------|-------------------|-----------------|
| | 2009 | 2008 ¹ | |
| CUENTA DE RESULTADOS | | | |
| Cifra de Negocios | 2.018,8 | 1.189,0 | 69,8% |
| Otros Ingresos | 85,1 | 81,6 | 4,3% |
| Gastos Externos y de Explotación | -1.929,9 | -1.115,9 | 72,9% |
| RESULTADO BRUTO EXPLOTACIÓN | 174,0 | 154,7 | 12,5% |
| Dot. Amort. Inmovilizado y Deterioro F. Comercio | -35,7 | -38,9 | -8,4% |
| Provisiones Circulante y variación valor inmovilizado | -93,7 | -1,2 | n.s |
| RESULTADO NETO DE EXPLOTACIÓN | 44,5 | 114,5 | -61,1% |
| Rdos. Financieros y Diferencias en Cambio | -171,0 | -165,3 | 3,4% |
| Rdos. Sociedades Puestas en Participación | 59,4 | 242,2 | -75,5% |
| Provisiones Inversiones Financieras | -0,2 | -6,4 | -96,0% |
| Rdo. Var. Valor Activos e Instr. Financ. a Valor Razonable | 0,0 | 0,0 | n.s |
| Rdo. Enajenación Activos no Corrientes | 69,3 | 0,0 | n.s |
| RESULTADOS ANTES DE IMPUESTOS | 1,8 | 184,9 | -99,0% |
| Impuesto de Sociedades | 16,5 | 18,1 | -9,3% |
| RESULTADOS ACTIVIDADES CONTINUADAS | 18,3 | 203,0 | -91,0% |
| RESULTADOS ACTIVIDADES INTERRUMPIDAS | 25,5 | 7,1 | 260,0% |
| Minoritarios | -3,2 | -5,0 | -36,0% |
| BENEFICIO NETO ATRIBUIBLE | 40,7 | 205,1 | -80,2% |

¹ Proforma con Itínere como mantenido para la venta.

Principales Magnitudes: Cartera



Presentación de Resultados
Primer trimestre

2009

| En Millones de Euros | 31 de Marzo 2009 | | |
|--------------------------------------|------------------|--------------|---------------|
| | Cartera | % Ebitda | Ebitda |
| CARTERA POR ACTIVIDAD | | | |
| Sacyr (Cartera obra) | 5.060 | 6,0% | 303 |
| Somague (Cartera obra) | 1.171 | 5,2% | 60 |
| Vallehermoso (Cartera preventas) | 1.140 | 12,6% | 143 |
| Sacyr Concesiones (Cartera ingresos) | 13.691 | 47,7% | 6.531 |
| Testa (Alquileres a vencimiento) | 2.822 | 81,0% | 2.286 |
| Valoriza (Cartera servicios) | 11.438 | 10,6% | 1.213 |
| TOTAL | 35.321 | 29,8% | 10.538 |

Balance y Financiación

Balance de Situación



Presentación de Resultados
Primer trimestre

2009

| En Millones de Euros | 31 de Marzo | 31 de Diciembre | Variac. 1T09 |
|---|-----------------|-----------------|-----------------|
| BALANCE DE SITUACION | 2009 | 2008 | |
| Activos no corrientes | 14.268,3 | 14.354,6 | -86,3 |
| Inversiones inmobiliarias | 2.695,2 | 2.882,0 | -186,8 |
| Proyectos concesionales | 1.372,3 | 1.290,5 | 81,8 |
| Activos financieros | 8.806,6 | 8.726,4 | 80,2 |
| Otros activos no corrientes | 1.394,1 | 1.455,7 | -61,6 |
| Activos corrientes | 12.571,4 | 13.758,0 | -1.186,6 |
| Activos no corrientes mantenidos para la venta | 5.902,8 | 5.752,0 | 150,8 |
| Existencias y deudores | 5.997,8 | 7.340,6 | -1.342,8 |
| Activos financieros | 68,2 | 185,8 | -117,6 |
| Efectivo | 602,5 | 479,6 | 122,9 |
| TOTAL ACTIVOS-PASIVO | 26.839,7 | 28.112,6 | -1.272,9 |
| Patrimonio Neto | 2.661,5 | 2.652,7 | 8,9 |
| Recursos propios | 2.342,4 | 2.350,1 | -7,7 |
| Intereses minoritarios | 319,1 | 302,6 | 16,5 |
| Pasivos corrientes y no corrientes | 24.178,0 | 25.459,9 | -1.281,9 |
| Pasivos vinculados con activos no corrientes mantenidos para la venta | 5.157,5 | 5.014,7 | 142,8 |
| Deuda financiera | 14.113,9 | 15.177,5 | -1.063,6 |
| Otros pasivos corrientes y no corrientes | 4.906,6 | 5.267,7 | -361,1 |

Balance de Situación: Estructura

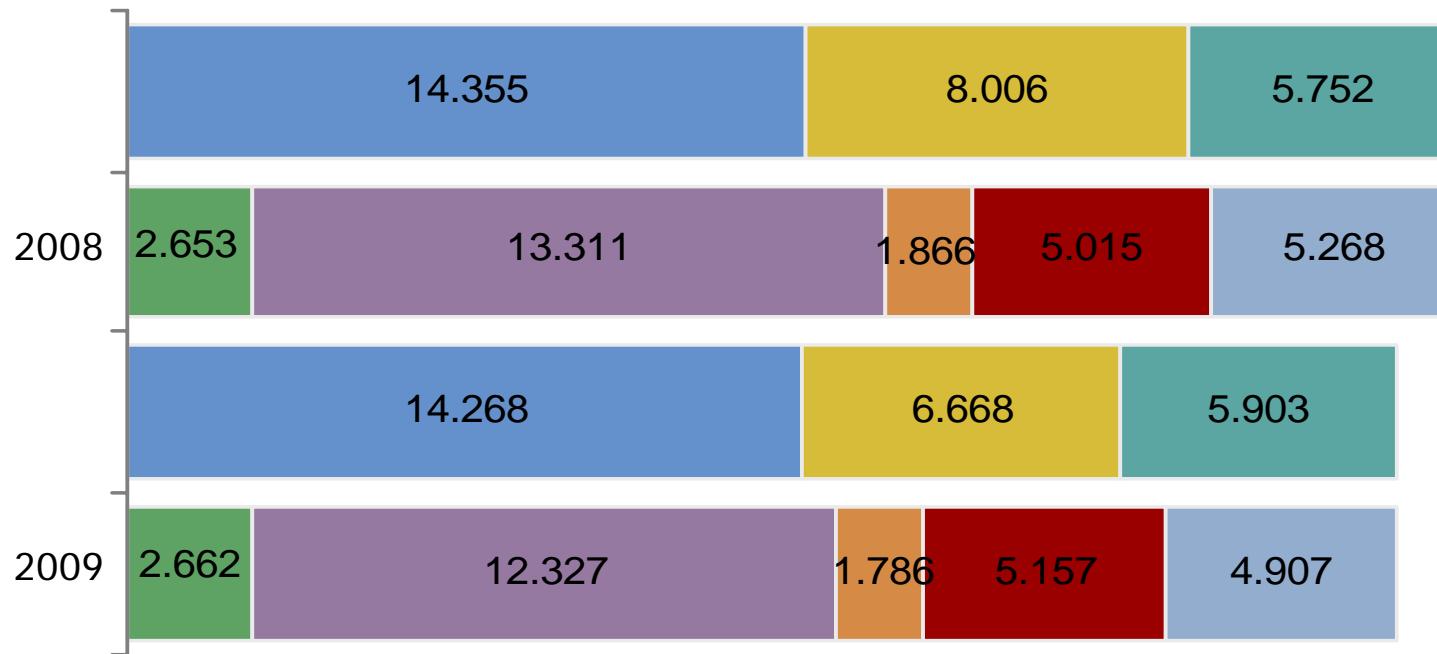

- Activos no corrientes
- Patrimonio Neto
- Activos corrientes
- Activos para venta
- Deuda no corporativa
- Deuda corporativa
- Pasivos para venta
- Otros acreedores

Financiación



Presentación de Resultados
Primer trimestre

2009

En Millones de Euros

| Deuda Neta | Marzo 2009 | Diciembre 2008 | Variac. 1T09 |
|--|---------------|----------------|--------------|
| Corporativa | 1.786 | 1.866 | -4,3% |
| Actividades intensivas en capital | 5.296 | 6.228 | -15,0% |
| Testa | 2.320 | 2.655 | -12,6% |
| Sacyr Concesiones | 812 | 844 | -3,8% |
| Vallehermoso | 2.164 | 2.728 | -20,7% |
| Por participaciones | 5.654 | 5.642 | 0,2% |
| Repsol YPF | 5.093 | 5.079 | 0,3% |
| Europistas | 561 | 563 | -0,2% |
| Otras | 707 | 776 | -8,9% |
| Otras (Construcción y servicios) | 707 | 776 | -8,9% |
| TOTAL | 13.443 | 14.512 | -7,4% |

En concesiones sólo aparece la deuda afecta a los activos que permanecerán en Sacyr Concesiones, y al no haberse formulado aún la OPA sobre Itínere, no se ha descontado el importe a recibir por la venta de dicha sociedad.

Financiación: Tipo



Presentación de Resultados
Primer trimestre

2009

| En Millones de Euros | Tipo | | Marzo 2009 |
|--|--------------|--------------|---------------|
| | Fijo | Variable | |
| Deuda Neta | | | |
| Corporativa | - | 1.786 | 1.786 |
| Actividades intensivas en capital | 1.523 | 3.773 | 5.296 |
| Testa | 921 | 1.399 | 2.320 |
| Sacyr Concesiones | 602 | 210 | 812 |
| Vallehermoso | - | 2.164 | 2.164 |
| Por participaciones | 3.417 | 2.236 | 5.654 |
| Repsol YPF | 3.417 | 1.675 | 5.093 |
| Europistas | - | 561 | 561 |
| Otras | 66 | 644 | 707 |
| Otras (Construcción, servicios y otras) | 66 | 644 | 707 |
| TOTAL | 5.006 | 8.437 | 13.443 |

Áreas de Negocio

Construcción: Sacyr - Somague



Presentación de Resultados
Primer trimestre

2009

| En Millones de Euros | 31 de Marzo | | Variac. 09/08 |
|------------------------------------|-------------|-------|---------------|
| | 2009 | 2008 | |
| CONSTRUCCIÓN: SACYR-SOMAGUE | | | |
| Cifra de Negocios | 850,2 | 883,4 | -3,8% |
| EBITDA | 42,8 | 57,1 | -25,0% |
| <i>EBITDA/Cifra de Negocios</i> | 5,0% | 6,5% | -1,5 |
| Bº NETO | 24,2 | 34,4 | -29,7 |
| <i>Bº NETO/Cifra de Negocios</i> | 2,8% | 3,9% | -1,1 |
| CASH FLOW | 36,8 | 48,5 | -24,1% |

Sacyr – Somague: Actividad



Presentación de Resultados
Primer trimestre

2009

Cifra de Negocios

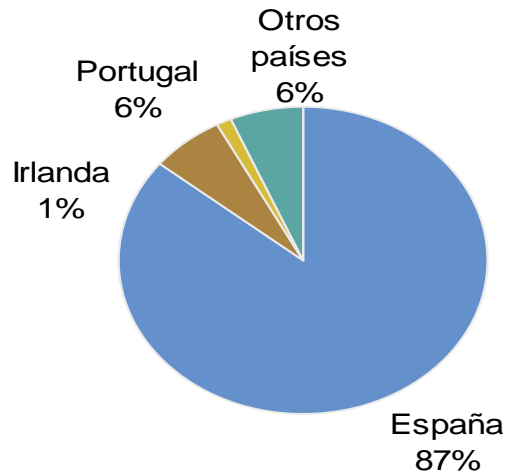

Cartera (En Millones de Euros)

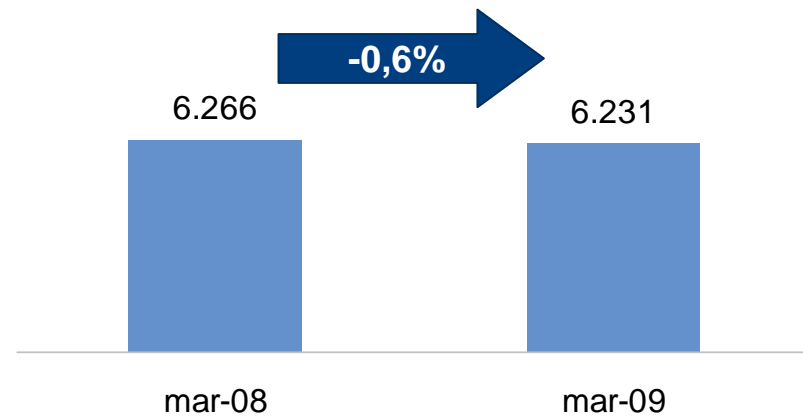

22 meses de actividad garantizada

Promoción: Vallehermoso



Presentación de Resultados
Primer trimestre

2009

| En Millones de Euros | 31 de Marzo | | Variac. 09/08 |
|----------------------------------|--------------|-------------|----------------|
| | 2009 | 2008 | |
| PROMOCIÓN: VALLEHERMOSO | | | |
| Cifra de Negocios | 936,6 | 233,1 | 301,9% |
| - Vivienda | 219,8 | 167,5 | 31,2% |
| - Suelo | 715,0 | 46,1 | n.s |
| - Servicios | 1,8 | 19,4 | -90,9% |
| EBITDA | 54,2 | 23,3 | 132,1% |
| <i>Margen Bruto - Vivienda</i> | 13,8% | 24,5% | -10,7 |
| - Suelo | 4,6% | 0,1% | 4,5 |
| - Servicios | 100,0% | 100,0% | 0,0 |
| <i>EBITDA/Cifra de Negocios</i> | 5,7% | 10,0% | -4,3 |
| Bº NETO | -43,4 | 17,0 | -355,3% |
| <i>Bº NETO/Cifra de Negocios</i> | -4,6% | 7,3% | -11,9 |
| CASH FLOW | 45,2 | 14,3 | 216,0% |

Vallehermoso: Cartera y Ventas Gestión



Presentación de Resultados
Primer trimestre

2009

Cartera Contratada

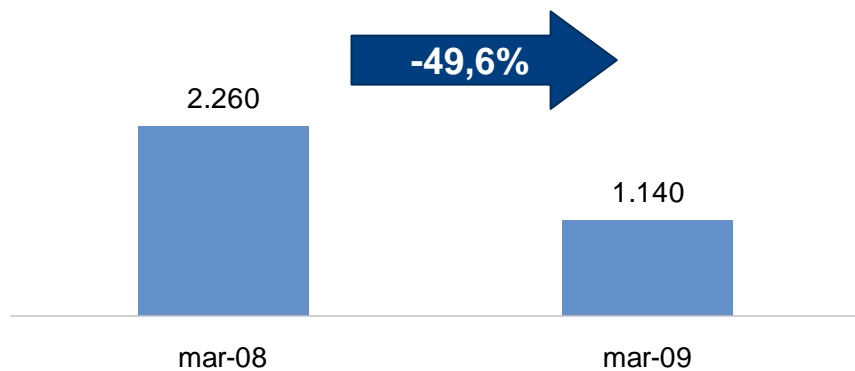

Ventas de Gestión

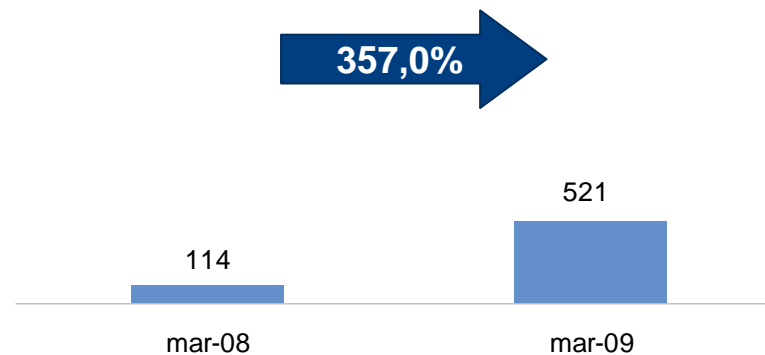

Concesiones: Sacyr Concesiones



Presentación de Resultados
Primer trimestre

2009

| En Millones de Euros | 31 de Marzo | | Variac. 09/08 |
|---|-------------|-------|---------------|
| | 2009 | 2008 | |
| CONCESIONES: SACYR CONCESIONES | | | |
| Cifra de Negocios | 20,5 | 17,9 | 14,5% |
| EBITDA | 10,9 | 9,9 | 10,7% |
| <i>EBITDA/Cifra de Negocios</i> | 53,3% | 55,3% | -2,0 |
| Bº NETO (incluyendo el resultado de las actividades interrumpidas) | 19,7 | 5,5 | 258,2% |
| <i>Bº NETO/Cifra de Negocios</i> | 96,1% | 30,7% | 65,4 |
| CASH FLOW (incluyendo el resultado de las actividades interrumpidas) | 21,0 | 1,3 | n.s |

Sacyr Concesiones: Ingresos y Tráfico



Presentación de Resultados
Primer trimestre

2009

| En Millones de Euros | Ingresos Peajes | | | Tráfico | | |
|--|-----------------|-------------|--------------|---------------|---------------|--------------|
| | 2009 | 2008 | Var. 09/08 | 2009 | 2008 | Var. 09/08 |
| Aunor | 4,9 | 4,7 | 4,2% | 11.925 | 12.426 | -4,0% |
| Viastur | 1,5 | 1,4 | 8,6% | 21.098 | 20.012 | 5,4% |
| Pamasa | 0,7 | 0,7 | 4,0% | 18.904 | 19.008 | -0,5% |
| Turia ⁽¹⁾ | 2,6 | 0,0 | n.s | 35.271 | n.s | n.s |
| Eresma ⁽¹⁾ | 1,1 | 0,0 | n.s | 5.351 | n.s | n.s |
| Barbanza ⁽¹⁾ | 0,9 | 0,0 | n.s | 10.196 | n.s | n.s |
| Hospital del Noreste | 3,6 | 3,6 | 0,5% | | | |
| Hospital de Parla | 3,3 | 3,3 | 0,1% | | | |
| Intercambiador Plaza Elíptica ⁽²⁾ | 1,7 | 1,6 | 5,2% | 2.201.271 | 1.777.979 | 23,8% |
| Intercambiador Moncloa ⁽²⁾ | 2,9 | 0,4 | 598,5% | 5.715.777 | 2.076.597 | 175,2% |
| Neopistas | 0,4 | 0,4 | 0,0% | | | |
| Sacyr Concesiones | 23,7 | 16,2 | 46,0% | 15.824 | 15.929 | -0,7% |

(1) La IMD no se incluye en el cálculo de la IMD total.

(2) Número de viajeros.

Patrimonio: Testa



Presentación de Resultados
Primer trimestre

2009

| En Millones de Euros | 31 de Marzo | | Variac. 09/08 |
|----------------------------------|--------------|--------------|---------------|
| | 2009 | 2008 | |
| PATRIMONIO: TESTA | | | |
| Cifra de Negocios | 70,4 | 68,0 | 3,6% |
| EBITDA | 57,4 | 55,9 | 2,6% |
| <i>EBITDA/Cifra de Negocios</i> | <i>81,5%</i> | <i>82,2%</i> | <i>-0,7</i> |
| Bº NETO | 65,1 | 19,1 | 240,8% |
| <i>Bº NETO/Cifra de Negocios</i> | <i>92,5%</i> | <i>28,1%</i> | <i>64,4</i> |
| CASH FLOW | 77,2 | 30,3 | 154,8% |

Testa: Productos



Presentación de Resultados
Primer trimestre

2009

| Millones de Euros PRODUCTO | 31 de Marzo | | Var 09/08 |
|-------------------------------|-------------|-------------|-------------|
| | 2009 | 2008 | |
| Oficinas | 45,2 | 44,4 | 1,8% |
| C. Comerciales | 9,3 | 9,3 | 0,0% |
| Hoteles | 6,0 | 4,4 | 36,4% |
| Viviendas | 3,1 | 3,1 | 0,0% |
| N. Industriales | 2,9 | 2,9 | 0,0% |
| 3ª Edad | 2,1 | 1,8 | 16,7% |
| Garajes | 0,3 | 0,3 | 0,0% |
| ALQUILER | 68,9 | 66,2 | 4,1% |
| Servicios | 1,5 | 1,8 | -16,6% |
| C. NEGOCIOS | 70,4 | 68,0 | 3,5% |

Grado de ocupación 97,0% (98,9% exc. Torre SyV)

Servicios: Valoriza



Presentación de Resultados
Primer trimestre

2009

| En Millones de Euros | 31 de Marzo | | Variac. 09/08 |
|----------------------------------|-------------|-------|---------------|
| | 2009 | 2008 | |
| SERVICIOS: VALORIZA | | | |
| Cifra de Negocios | 210,9 | 180,9 | 16,5% |
| EBITDA | 22,1 | 16,2 | 36,3% |
| <i>EBITDA/Cifra de Negocios</i> | 10,4% | 8,9% | 1,5 |
| Bº NETO | 4,7 | 3,2 | 46,8% |
| <i>Bº NETO/Cifra de Negocios</i> | 2,2% | 2,6% | -0,4 |
| CASH FLOW | 14,4 | 11,5 | 25,2% |

Valoriza: Actividad



Presentación de Resultados
Primer trimestre

2009

Cifra de Negocios por Actividad

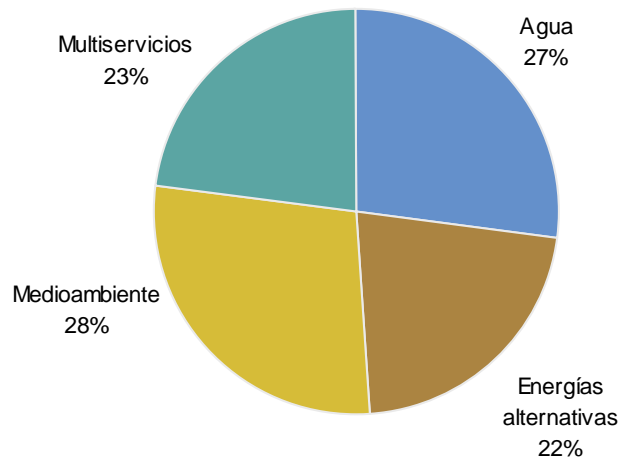

Cartera por Actividad

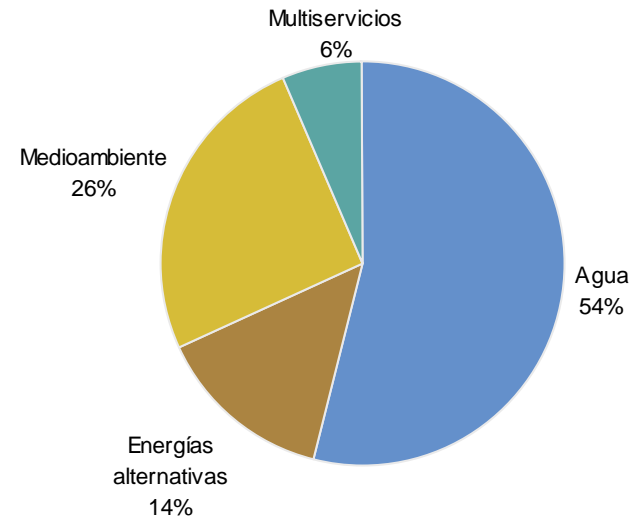

Participadas: Repsol YPF



Presentación de Resultados
Primer trimestre

2009

- El grupo SyV tiene una participación del 20,01% de la compañía petrolífera Repsol YPF.
- Repsol a 31 de Marzo de 2009 ha publicado un beneficio neto de 516,0 millones de euros.
- A 31 de Marzo de 2009, SyV ha devengado un dividendo por importe de 67,2 millones de euros.



Plataforma Casablanca, Tarragona. España

Anexos: Estados Contables 2009/2008 por áreas de actividad

Cuenta de Resultado por Áreas a 31 de Marzo 2009



Presentación de Resultados
Primer trimestre

2009

| CUENTA DE RESULTADOS CONSOLIDADA A 31 DE MARZO DE 2009 | | | | | | | | | |
|---|---------------|--------------------------|-----------------|---------------|---------------|--------------|------------------------|------------------|----------------|
| (Miles de Euros) | Sacyr | Contribucion Concesiones | Vallehermoso | Testa | Valoriza | Somague | Holding y participadas | Ajustes | TOTAL |
| Importe Neto de la Cifra de Negocios | 686.075 | 20.539 | 936.595 | 70.399 | 210.869 | 164.132 | 0 | (69.763) | 2.018.846 |
| Otros Ingresos | 31.272 | 3.697 | 20.018 | 243 | 20.160 | 11.611 | 12.786 | (14.699) | 85.088 |
| Total Ingresos de explotación | 717.347 | 24.235 | 956.613 | 70.642 | 231.029 | 175.743 | 12.786 | (84.462) | 2.103.935 |
| Gastos Externos y de Explotación | (683.041) | (13.291) | (902.385) | (13.236) | (208.921) | (167.245) | (26.195) | 84.386 | (1.929.927) |
| RESULTADO BRUTO DE EXPLOTACIÓN | 34.306 | 10.944 | 54.228 | 57.406 | 22.109 | 8.499 | (13.409) | (76) | 174.008 |
| Amortización Inmovilizado y Deterioro Fondo Comercio | (5.341) | (4.278) | (623) | (11.979) | (9.547) | (3.233) | (1.066) | 364 | (35.704) |
| Provisiones Circulante | (3.365) | (1.421) | (88.032) | (126) | (157) | (648) | 0 | 0 | (93.749) |
| RESULTADO ORDINARIO DE EXPLOTACIÓN | 25.600 | 5.245 | (34.427) | 45.301 | 12.404 | 4.617 | (14.475) | 288 | 44.555 |
| Variación provisiones inmovilizado | (1) | 0 | 0 | 0 | 0 | 0 | 0 | 0 | (1) |
| RESULTADO NETO DE EXPLOTACIÓN | 25.599 | 5.245 | (34.427) | 45.301 | 12.404 | 4.617 | (14.475) | 288 | 44.553 |
| Resultados Financieros | 2.310 | (7.986) | (27.229) | (19.470) | (5.389) | (2.027) | (111.181) | 439 | (170.531) |
| Resultados por Diferencias en Cambio | 0 | 0 | 0 | 0 | 149 | (327) | (17) | (297) | (492) |
| Resultado Sociedades puesta en Participación | (14) | (8.011) | 4 | (7) | 251 | 99 | 67.181 | (133) | 59.370 |
| Provisiones de Inversiones Financieras | 0 | 0 | 0 | 0 | 0 | 0 | (258) | 0 | (258) |
| Rdo. Variación Valor Instrumentos Financ. a Valor Razonable | 0 | 0 | 0 | 0 | 0 | 0 | 0 | (66) | (66) |
| Rdo. Enajenación de Activos no Corrientes | 5.571 | 0 | 0 | 63.784 | (47) | 0 | 165.994 | (165.994) | 69.308 |
| Resultado antes de Impuestos | 33.466 | (10.751) | (61.652) | 89.609 | 7.369 | 2.363 | 107.244 | (165.763) | 1.885 |
| Impuesto de Sociedades | (11.219) | (597) | 18.235 | (24.482) | (2.432) | (801) | (12.009) | 49.773 | 16.468 |
| RESULTADO ACTIVIDADES CONTINUADAS | 22.247 | (11.348) | (43.417) | 65.126 | 4.937 | 1.562 | 95.236 | (115.990) | 18.353 |
| RESULTADO ACTIVIDADES INTERRUMPIDAS | 0 | 0 | 0 | 0 | 0 | 0 | 0 | 25.529 | 25.529 |
| RESULTADO CONSOLIDADO | 22.247 | (11.348) | (43.417) | 65.126 | 4.937 | 1.562 | 95.236 | (90.461) | 43.882 |
| Atribuible a Minoritarios | 345 | 2.220 | 3 | (56) | (246) | 23 | 0 | (5.499) | (3.209) |
| BENEFICIO NETO ATRIBUIBLE | 22.592 | (9.128) | (43.414) | 65.070 | 4.692 | 1.585 | 95.236 | (95.960) | 40.673 |

Cuenta de Resultado por Áreas a 31 de Marzo 2008



Presentación de Resultados
Primer trimestre

2009

| CUENTA DE RESULTADOS CONSOLIDADA A 31 DE MARZO DE 2008* | | | | | | | | | |
|--|----------------|--------------------------|----------------|---------------|----------------|----------------|------------------------|------------------|------------------|
| (Miles de Euros) | Sacyr | Contribucion Concesiones | Vallehermoso | Testa | Valoriza | Somague | Holding y participadas | Ajustes | TOTAL |
| Importe Neto de la Cifra de Negocios | 717.754 | 17.938 | 233.059 | 67.974 | 180.951 | 165.640 | 4 | (194.344) | 1.188.976 |
| Otros Ingresos | 17.434 | 4.660 | 559 | 381 | 14.819 | 7.081 | 12.867 | 23.793 | 81.594 |
| Total Ingresos de explotación | 735.188 | 22.598 | 233.618 | 68.355 | 195.769 | 172.721 | 12.871 | (170.551) | 1.270.570 |
| Gastos Externos y de Explotación | (687.037) | (12.713) | (210.258) | (12.390) | (179.544) | (163.804) | (21.062) | 170.918 | (1.115.891) |
| RESULTADO BRUTO DE EXPLOTACIÓN | 48.151 | 9.885 | 23.360 | 55.965 | 16.225 | 8.917 | (8.192) | 368 | 154.679 |
| Amortización Inmovilizado y Deterioro Fondo Comercio | (8.307) | (6.724) | (622) | (11.112) | (7.634) | (3.167) | (859) | (559) | (38.985) |
| Provisiones Circulante | (1.485) | (1.266) | 3.303 | (66) | (465) | (1.203) | 0 | (0) | (1.182) |
| RESULTADO ORDINARIO DE EXPLOTACIÓN | 38.360 | 1.895 | 26.040 | 44.787 | 8.126 | 4.548 | (9.051) | (192) | 114.512 |
| Variación provisiones inmovilizado | 0 | 0 | 0 | 0 | 0 | 0 | 0 | (72) | (72) |
| RESULTADO NETO DE EXPLOTACIÓN | 38.360 | 1.895 | 26.040 | 44.787 | 8.126 | 4.548 | (9.051) | (264) | 114.440 |
| Resultados Financieros | 10.496 | (9.245) | (985) | (21.834) | (3.938) | (3.280) | (136.948) | (169) | (165.903) |
| Resultados por Diferencias en Cambio | (153) | (22) | 0 | 0 | (146) | 912 | (0) | 1 | 592 |
| Resultado Sociedades puesta en Equivalencia | (144) | (1.060) | (0) | (10) | 779 | 12 | 242.521 | 157 | 242.254 |
| Provisiones de Inversiones Financieras | 0 | 0 | 0 | 0 | (94) | 0 | (6.341) | 0 | (6.435) |
| Rdo. Variación Valor Instrumentos Financ.a Valor Razonable | 0 | (51) | 0 | (26) | 0 | 0 | 0 | 0 | (77) |
| Rdo. Enajenación de Activos no Corrientes | (27) | (2) | 0 | 0 | 193 | 0 | 0 | (133) | 31 |
| Resultado antes de Impuestos | 48.532 | (8.486) | 25.055 | 22.918 | 4.919 | 2.192 | 81.130 | (671) | 184.903 |
| Impuesto de Sociedades | (15.256) | 827 | (8.005) | (3.718) | (1.078) | (720) | 45.356 | 743 | 18.149 |
| RESULTADO ACTIVIDADES CONTINUADAS | 33.276 | (7.659) | 17.050 | 19.200 | 3.841 | 1.472 | 126.486 | 72 | 203.053 |
| RESULTADO ACTIVIDADES INTERRUPTAS | 0 | 0 | 0 | 0 | 0 | 0 | 0 | 7.091 | 7.091 |
| RESULTADO CONSOLIDADO | 33.276 | (7.659) | 17.050 | 19.200 | 3.841 | 1.472 | 126.486 | 7.163 | 210.144 |
| Atribuible a Minoritarios | (411) | (3.844) | (80) | (51) | (553) | 25 | 0 | (97) | (5.012) |
| BENEFICIO NETO ATRIBUIBLE | 32.865 | (11.503) | 16.970 | 19.149 | 3.288 | 1.497 | 126.486 | 7.067 | 205.132 |

* Pro forma 2008 con concesiones de Itinere mantenidas para la venta

Balance por Áreas

31 de Marzo 2009



Presentación de Resultados
Primer trimestre

2009

| BALANCE CONSOLIDADO A 31 DE MARZO DE 2009 | | | | | | | | | |
|---|------------------|--------------------------|------------------|------------------|------------------|----------------|------------------------|--------------------|-------------------|
| (Miles de Euros) | Sacyr | Contribucion Concesiones | Vallehermoso | Testa | Valoriza | Somague | Holding y participadas | Ajustes | TOTAL |
| ACTIVOS NO CORRIENTES | 832.694 | 370.464 | 92.654 | 3.686.378 | 914.239 | 161.687 | 11.157.736 | (2.947.595) | 14.268.258 |
| Activos intangibles | 24.847 | 10.830 | 0 | 103.485 | 131.483 | 1.807 | 3.579 | 2.507 | 278.539 |
| Inversiones Inmobiliarias | 0 | 0 | 51.722 | 2.540.926 | 0 | 0 | 0 | 102.587 | 2.695.234 |
| Proyectos concesionales | 82.540 | 180.184 | 0 | 0 | 0 | 0 | 0 | 1.109.609 | 1.372.333 |
| Inmovilizado Material | 80.109 | 5.295 | 7.132 | 110.807 | 613.947 | 102.148 | 9.726 | 116 | 929.280 |
| Activos financieros | 645.198 | 154.997 | 19.966 | 931.161 | 45.920 | 30.063 | 11.044.820 | (4.065.552) | 8.806.572 |
| Otros Activos no corrientes | 0 | 0 | 13.697 | 0 | 5.021 | 0 | 99.610 | (99.610) | 18.718 |
| Fondo de comercio | 0 | 19.157 | 137 | 0 | 117.867 | 27.670 | 0 | 2.748 | 167.581 |
| ACTIVOS CORRIENTES | 1.900.461 | 6.188.238 | 3.405.202 | 145.548 | 602.159 | 710.588 | 1.021.270 | (1.402.027) | 12.571.440 |
| Activos no corrientes mantenidos para la venta | 0 | 5.902.823 | 0 | 0 | 0 | 0 | 1.278.000 | (1.278.000) | 5.902.823 |
| Existencias | 481.228 | 38 | 3.198.679 | 16.157 | 23.745 | 60.681 | 651 | 31 | 3.781.209 |
| Deudores | 1.238.422 | 126.581 | 139.700 | 36.878 | 465.906 | 590.149 | 4.932 | (385.927) | 2.216.641 |
| Activos financieros | 40.450 | (344) | 1.573 | 15.063 | 5.966 | 10.053 | (265.883) | 261.416 | 68.295 |
| Efectivo | 140.361 | 159.140 | 65.251 | 77.450 | 106.541 | 49.705 | 3.570 | 454 | 602.472 |
| ACTIVO = PASIVO | 2.733.156 | 6.558.701 | 3.497.857 | 3.831.926 | 1.516.398 | 872.276 | 12.179.006 | (4.349.622) | 26.839.698 |
| PATRIMONIO NETO | 483.595 | 139.760 | 150.865 | 1.172.887 | 297.556 | 138.719 | 1.273.377 | (995.190) | 2.661.568 |
| Recursos Propios | 466.529 | 57.541 | 147.398 | 1.167.590 | 287.408 | 137.965 | 1.273.377 | (1.195.394) | 2.342.413 |
| Intereses Minoritarios | 17.066 | 82.219 | 3.468 | 5.297 | 10.148 | 754 | 0 | 200.204 | 319.155 |
| PASIVOS NO CORRIENTES | 234.667 | 1.066.045 | 815.300 | 2.153.013 | 541.065 | 53.952 | 8.620.600 | (2.721.887) | 10.762.756 |
| Deuda Financiera | 59.801 | 946.739 | 421.579 | 2.077.729 | 384.905 | 34.202 | 5.600.851 | 8.953 | 9.534.758 |
| Instrumentos financieros a valor razonable | 1.042 | 76.086 | 0 | 26.198 | 13.824 | 0 | 263.634 | (49.811) | 330.973 |
| Provisiones | 6.972 | 12 | 31.312 | 3.501 | 18.840 | 5.508 | 995 | (5) | 67.136 |
| Otros Pasivos no corrientes | 166.852 | 43.208 | 362.409 | 45.586 | 123.496 | 14.242 | 2.755.120 | (2.681.023) | 829.889 |
| PASIVOS CORRIENTES | 2.014.895 | 5.352.896 | 2.531.691 | 506.026 | 677.777 | 679.605 | 2.285.029 | (632.545) | 13.415.374 |
| Pasivos vinculados con activos mantenidos para la venta | 0 | 5.157.555 | 0 | 0 | 0 | 0 | 0 | 0 | 5.157.555 |
| Deuda Financiera | 197.567 | 20.326 | 1.809.312 | 334.395 | 158.967 | 221.730 | 1.827.954 | 8.921 | 4.579.171 |
| Acreedores comerciales | 1.531.694 | 38.880 | 578.277 | 55.243 | 322.682 | 353.738 | 36.886 | 40.670 | 2.958.071 |
| Provisiones para operaciones tráfico | 91.094 | 0 | 72.318 | 657 | 3.811 | 20.461 | 155.696 | (148.921) | 195.117 |
| Otros pasivos corrientes | 194.541 | 136.136 | 71.784 | 115.730 | 192.317 | 83.675 | 264.492 | (533.215) | 525.461 |

Balance por Áreas

31 de Diciembre 2008



Presentación de Resultados
Primer trimestre

2009

| BALANCE CONSOLIDADO A 31 DE DICIEMBRE DE 2008 | | | | | | | | | |
|---|------------------|--------------------------|------------------|------------------|------------------|----------------|------------------------|--------------------|-------------------|
| (Miles de Euros) | Sacyr | Contribucion Concesiones | Vallehermoso | Testa | Valoriza | Somague | Holding y participadas | Ajustes | TOTAL |
| ACTIVOS NO CORRIENTES | 990.125 | 261.575 | 120.209 | 3.867.491 | 888.227 | 152.297 | 11.410.336 | (3.335.656) | 14.354.605 |
| Activos intangibles | 22.250 | 10.847 | 0 | 104.299 | 81.273 | 1.967 | 3.905 | 56.406 | 280.946 |
| Inversiones Inmobiliarias | 0 | (0) | 51.516 | 2.724.044 | 0 | 0 | 0 | 106.454 | 2.882.014 |
| Proyectos concesionales | 74.857 | 72.737 | 0 | 0 | 0 | 0 | 0 | 1.142.878 | 1.290.472 |
| Inmovilizado Material | 103.031 | 5.411 | 7.955 | 153.025 | 577.117 | 87.680 | 10.229 | 17.782 | 962.228 |
| Activos financieros | 789.987 | 153.652 | 21.092 | 885.718 | 106.891 | 34.981 | 11.012.328 | (4.278.277) | 8.726.372 |
| Otros Activos no corrientes | 0 | 0 | 39.509 | 405 | 5.082 | 0 | 383.874 | (383.874) | 44.996 |
| Fondo de comercio | 0 | 18.929 | 137 | 0 | 117.864 | 27.670 | 0 | 2.977 | 167.577 |
| ACTIVOS CORRIENTES | 2.261.062 | 5.945.014 | 4.362.470 | 99.312 | 578.981 | 689.826 | 573.725 | (752.429) | 13.757.961 |
| Activos no corrientes mantenidos para la venta | 576 | 5.751.963 | 0 | 0 | | | 492.828 | (493.403) | 5.751.963 |
| Existencias | 603.627 | 42 | 4.090.211 | 16.157 | 24.701 | 53.621 | 15.888 | 880 | 4.805.126 |
| Deudores | 1.455.243 | 133.351 | 205.525 | 36.504 | 444.654 | 573.573 | (89.425) | (223.978) | 2.535.446 |
| Activos financieros | 22.270 | 295 | 10.582 | 30.102 | 5.478 | 9.241 | 150.457 | (42.583) | 185.842 |
| Efectivo | 179.347 | 59.362 | 56.152 | 16.551 | 104.149 | 53.391 | 3.978 | 6.655 | 479.584 |
| ACTIVO = PASIVO | 3.251.187 | 6.206.589 | 4.482.679 | 3.966.804 | 1.467.207 | 842.123 | 11.984.061 | (4.088.085) | 28.112.566 |
| PATRIMONIO NETO | 456.396 | 366.991 | 194.411 | 1.111.681 | 269.256 | 135.931 | 1.017.939 | (899.918) | 2.652.686 |
| Recursos Propios | 439.124 | 286.400 | 190.940 | 1.106.440 | 259.324 | 135.889 | 1.017.939 | (1.085.965) | 2.350.091 |
| Intereses Minoritarios | 17.272 | 80.590 | 3.471 | 5.241 | 9.932 | 43 | 0 | 186.048 | 302.596 |
| PASIVOS NO CORRIENTES | 283.126 | 564.525 | 987.030 | 2.430.510 | 499.309 | 72.778 | 8.685.128 | (2.679.108) | 10.843.297 |
| Deuda Financiera | 94.800 | 885.536 | 286.952 | 2.369.217 | 387.729 | 52.920 | 5.658.387 | 10.872 | 9.746.412 |
| Instrumentos financieros a valor razonable | 1.042 | 38.439 | 0 | 13.561 | 12.955 | 0 | 190.639 | (28.500) | 228.135 |
| Provisiones | 6.935 | 10 | 16.974 | 3.516 | 17.645 | 5.551 | 995 | 10.779 | 62.405 |
| Otros Pasivos no corrientes | 180.349 | (359.461) | 683.104 | 44.216 | 80.981 | 14.307 | 2.835.107 | (2.672.259) | 806.344 |
| PASIVOS CORRIENTES | 2.511.667 | 5.275.074 | 3.301.238 | 424.614 | 698.642 | 633.414 | 2.280.994 | (509.060) | 14.616.583 |
| Pasivos vinculados con activos mantenidos para la venta | 0 | 5.014.674 | 0 | 0 | 0 | 0 | 0 | (0) | 5.014.674 |
| Deuda Financiera | 250.481 | 18.479 | 2.508.137 | 332.840 | 173.219 | 190.941 | 1.947.515 | 9.463 | 5.431.076 |
| Acreedores comerciales | 1.972.321 | (21.349) | 604.816 | 46.947 | 343.429 | 339.243 | 30.376 | 111.206 | 3.426.988 |
| Provisiones para operaciones tráfico | 85.415 | 0 | 77.852 | 6.413 | 3.725 | 19.993 | 0 | 1.050 | 194.448 |
| Otros pasivos corrientes | 203.449 | 263.270 | 110.434 | 38.414 | 178.268 | 83.238 | 303.103 | (630.779) | 549.397 |



Presentación de Resultados
Primer trimestre

2009

NOTA: la información financiera contenida en este documento está elaborada de acuerdo con Normas Internacionales de Información Financiera. Se trata de una información no auditada y por lo tanto podría verse modificada en el futuro.