



FONDO DE TITULIZACIÓN DE ACTIVOS SANTANDER EMPRESAS 5

Maria Jose Herencias Palomino
Analista
Santander de Titulización
Ciudad Grupo Santander
Ed. Encinar 28660 Boadilla del Monte
marjherencias@gruposantander.com
Tel: +34 91 289 33 00



DENOMINACION DEL FONDO:

FONDO DE TITULIZACIÓN DE ACTIVOS: FTA SANTANDER EMPRESAS 5

INFORMACION

CORRESPONDIENTE AL:

TRIMESTRE/SEMESTRE 20/10/2008-20/01/2009 AÑO:

2009

Personas que asumen la responsabilidad de esta información y cargos que ocupan:	Firma:
Ignacio Ortega Gavara-Director General	

I. DATOS GENERALES SOBRE EL FONDO

Fecha de Constitución del Fondo	26 de marzo de 2008	Agencia de pago de Bonos	Banco Santander	
Fecha de Desembolso BT'S	28 de marzo de 2008	Negociación Mercado	AIAF	
Fecha Final Amortización Bonos	20 de octubre de 2042	Agencias de Calificación	Moody's	
Sociedad Gestora	Santander de Titulización	Calificación	Inicial	Actual
Originador Derechos Crédito	Santander de Titulización	Emisión A	Aaa	Aaa
Permuta de Intereses	Banco Santander	Emisión B	Aa3	Aa3
		Emisión C	A3	A3
		Emisión D	Baa3	Baa3
		Emisión E	Ba2	Ba2
		Emisión F	C	C

II. VALORES EMITIDOS POR EL FONDO: BONOS DE TITULIZACION

SERIES PRELACION CODIGO ISIN	Nº BONOS	NOMINAL EN CIRCULACION			
			INICIAL	ACTUAL	%Act/In
Serie A (ISIN=ES0338122007)	15.680	Nominal Unitario	100.000,00 €	69.951,32 €	
		Nominal Total	1.568.000.000,00 €	1.096.836.697,60 €	69,95%
Serie B (ISIN=ES0338122015)	1.400	Nominal Unitario	100.000,00 €	100.000,00 €	
		Nominal Total	140.000.000,00 €	140.000.000,00 €	100,00%
Serie C (ISIN=ES0338122023)	1.000	Nominal Unitario	100.000,00 €	100.000,00 €	
		Nominal Total	100.000.000,00 €	100.000.000,00 €	100,00%
Serie D (ISIN=ES0338122031)	1.120	Nominal Unitario	100.000,00 €	100.000,00 €	
		Nominal Total	112.000.000,00 €	112.000.000,00 €	100,00%
Serie E (ISIN=ES0338122049)	800	Nominal Unitario	100.000,00 €	100.000,00 €	
		Nominal Total	80.000.000,00 €	80.000.000,00 €	100,00%
Serie F (ISIN=ES0338122056)	1.000	Nominal Unitario	100.000,00 €	100.000,00 €	
		Nominal Total	100.000.000,00 €	100.000.000,00 €	100,00%

AMORTIZACION E INTERESES BONOS					
Actual			Próximo		
Fecha Amortización Periodo Actual 20 de enero de 2009			Fecha Próximo Cupón 20 de abril de 2009		
	Amortización de los Bonos	Intereses Brutos Bonos	Tipo de Interés	Importe Bruto Próximo Cupón	Importe Neto Próximo Cupón
Amortización Serie A	7.135,35 €	1.101,23 €	2,953%	516,42 €	423,46 €
Amortización Serie B	0,00 €	1.441,33 €	3,003%	750,75 €	615,62 €
Amortización Serie C	0,00 €	1.454,11 €	3,053%	763,25 €	625,87 €
Amortización Serie D	0,00 €	1.633,00 €	3,753%	938,25 €	769,37 €
Amortización Serie E	0,00 €	2.195,22 €	5,953%	1.488,25 €	1.220,37 €
Amortización Serie F	0,00 €	1.466,89 €	3,103%	775,75 €	636,12 €
Amortización devengada no pagada	0,00 €				
Intereses Extraordinarios Serie F	742,61 €				

III. VALORES ADQUIRIDOS POR EL FONDO: DERECHOS DE CRÉDITO
(Participación en Derechos de Crédito)

DERECHOS DE CRÉDITO	A LA EMISION	SITUACION ACTUAL
Número de Derechos Crédito	4.182	3.498
Saldo Pendiente de Amortizar Derechos Crédito	2.000.001.211,34	1.528.836.731,15
Importes Unitarios Derechos Crédito Vivos	478.240,37	437.060,24
Tipo de Interés	5,31%	5,15%

TASAS DE AMORTIZACION ANTICIPADA	SITUACION ACTUAL
Tasa mensual actual anualizada:	-12,87%
Tasa últimos 12 meses anualizada:	4,63%
Tasa anualizada desde Constitución del Fondo	8,17%

MOROSIDAD ACTUAL	Hasta 1 mes	De 1 a 6 meses	Mayor de 6 mes.
Deuda Vencida(Principal+Intereses)	483.026,20	6.949.873,89	148.205,89
Deuda Pendiente de vencimiento			1.522.391.958,85
Deuda Total	483.026,20	6.949.873,89	1.522.540.164,74



**FONDO DE TITULIZACION DE ACTIVOS
SANTANDER EMPRESAS 5**

**INFORME TRIMESTRAL BONOS DE TITULIZACIÓN
20 DE ENERO DE 2009**

BONOS TITULIZACIÓN DE ACTIVOS. PRINCIPAL

Saldo anterior	1.740.718.985,60 €
Amortizaciones	111.882.288,00 €
Saldo actual	1.628.836.697,60 €
% sobre saldo inicial	77,56%

BONOS TITULIZACION DE ACTIVOS. INTERESES

Intereses pagados Bonos Serie A	17.267.286,40 €
Intereses pagados Bonos Serie B	2.017.862,00 €
Intereses pagados Bonos Serie C	1.454.110,00 €
Intereses pagados Bonos Serie D	1.828.960,00 €
Intereses pagados Bonos Serie E	1.756.176,00 €
Intereses pagados Bonos Serie F	1.466.890,00 €
Intereses devengados no pagados	- €
Intereses extraordinarios Serie F	742.610,00 €

DATOS

Fecha de determinación	13-ene-2009
Fecha de Pago de Cupón Actual	20-ene-2009
Fecha de Pago de Cupón anteriore	20-oct-2008
Número de días (Act/360)	92
3 Meses Euribor(%)	2,453%
Próxima Fecha de Pago	20-abr-2009

VIDA RESIDUAL (AÑOS)

	Inicial	20-ene-2009
Serie A	1,78	1,33
Serie B	4,37	3,30
Serie C	4,86	3,81
Serie D	5,57	4,25
Serie E	5,57	4,25
Serie F	4,41	3,23



FONDO DE TITULIZACIÓN DE ACTIVOS
SANTANDER EMPRESAS 5

INFORMACION TRIMESTRAL DERECHOS DE CREDITO
20 DE ENERO DE 2009

DERECHOS DE CRÉDITO. PRINCIPAL	
Saldo anterior	1.640.718.999,60 €
Amortizaciones	111.882.268,45 €
Saldo actual	1.528.836.731,15 €
Número de préstamos	3.498
Saldo actual prestamos hipotecarios	378.333.523,22 €
Nº. Préstamos hipotecarios	380
LTV	82,02%

DERECHOS DE CRÉDITO. INTERESES	
Intereses cobrados en trimestre	22.378.661,01 €
Intereses devengados trimestre	21.227.006,27 €

**FONDO DE TITULIZACIÓN DE ACTIVOS
SANTANDER EMPRESAS 5**

**INFORME TRIMESTRAL DERECHOS DE CRÉDITO
20 DE ENERO DE 2009**

DE CRÉDITO EN MOROSIDAD					
DC'S MOROSIDAD	HASTA 30 DÍAS	DE 30 A 60 DÍAS	DE 60 A 90 DÍAS	DE 90 A 180 DÍAS	MÁS DE 180 DÍAS
Principal	375.288,82 €	5.147.318,51	487.914,76 €	293.214,55 €	141.035,66 €
Intereses	107.737,38 €	926.628,32	29.855,14 €	64.942,61 €	7.170,23 €
Saldo de los Préstamos	12.302.050,27 €	39.484.857,92	5.981.744,23 €	3.625.079,60 €	16.006.410,87 €
Número de Préstamos	94	94	51	42	48
% sobre saldo DC's	0,80%	2,58%	0,39%	0,24%	1,05%

Se excluye en este informe los vencidos y no pagados con antigüedad entre 1 y 15 días por considerarse morosidad técnica

con un gran porcentaje de recobro

PRÉSTAMOS FALLIDOS (12 MESES)	
Fallidos anteriores	0,00
Trimestre	0,00
Fallidos del trimestre	0,00

PERDIDA NETA DE LA CARTERA	
Saldo acumulado actual Fecha de Pago	1.520.578,09 €

CONTENCIOSOS	15.050.857,56 €
---------------------	-----------------

Contenciosos: Préstamos sobre los que el cedente va a iniciar acciones judiciales.

Esta cantidad está incluida en el cuadro de morosidad mayor a 180 días.

ADJUDICADOS		
	Número	Importe
Saldo actual	1	93.097,59 €



**FONDO DE TITULIZACIÓN DE ACTIVOS
SANTANDER EMPRESAS 5**

**INFORME HISTORICO DE MOROSIDAD
20 DE ENERO DE 2009**

DÍAS EN MORA	jul-08	oct-08	ene-09
0 a 30 días	0,429%	0,332%	0,805%
30 a 60 días	0,524%	0,362%	2,583%
60 a 90 días	0,541%	0,671%	0,391%
90 a 180 días	0,079%	0,574%	0,237%
> 180 días	0,045%	0,325%	1,047%

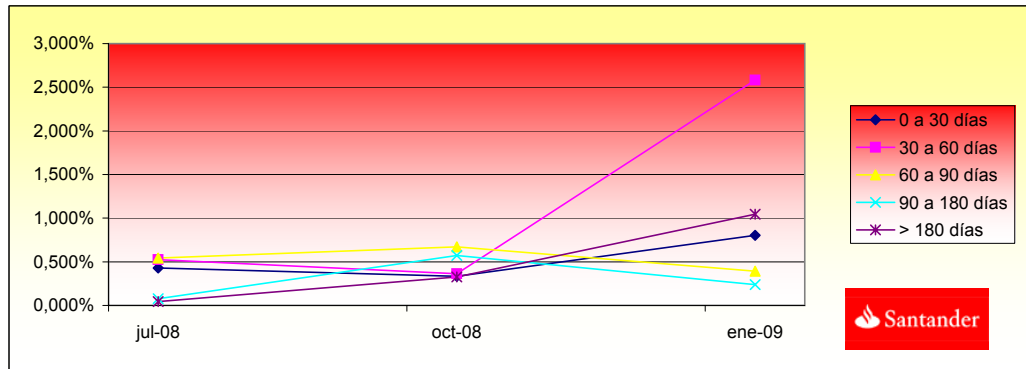



**FONDO DE TITULIZACIÓN DE ACTIVOS
SANTANDER EMPRESAS 5**

ESTADO ORIGEN Y APLICACIÓN FONDOS Y CUENTA DE TESORERÍA

20 DE ENERO DE 2009

ORIGEN	135.385.389,48 €
a) PRINCIPAL COBRADO	
Amortización DC's	109.735.059,42 €
b) INTERESES COBRADOS	
Intereses de DC's	22.378.661,01 €
Intereses de Reinversión	2.408.890,61 €
c) CONTENCIOSOS	862.778,44 €

ESTADO DE LA CUENTA DE TESORERÍA	100.109.916,65 €
a) FONDO DE RESERVA	
1. Saldo anterior	100.000.000,00 €
2. Utilizado en el período	- €
3. Saldo actual	100.000.000,00 €
b) GASTOS EMISION RETENIDOS	109.916,65 €

APLICACIÓN	135.385.389,48 €
1. Gastos corrientes	83.537,75 €
2. Cobro Swap	- 25.548.727,12 €
2.1 Pago Swap	22.378.659,40 €
3 Intereses Serie A	17.267.286,40 €
4. Intereses Serie B	2.017.862,00 €
5. Intereses Serie C	1.454.110,00 €
6. Intereses Serie D	1.828.960,00 €
7. Intereses Serie E	1.756.176,00 €
8. Amortización Bonos Serie A	111.882.288,00 €
9. Disposición Fondo de Reserva	- €
10. Intereses Ordinarios Serie F	1.466.890,00 €
11. Amortización Ordinaria Serie F	- €
12. Intereses Préstamo Subordinado	6.149,40 €
13 Amortización Préstamo Subordinado	43.584,37 €
14. Comisión Fija Banco Santander	6.000,00 €
15. Intereses Extraordinarios Serie F	742.610,00 €
15.1 Remanente	3,28 €



FONDO DE TITULIZACIÓN DE ACTIVOS
SANTANDER EMPRESAS 5

MEJORA CREDITICIA Y PRÉSTAMO SUBORDINADO
20 DE ENERO DE 2009

MEJORA DE CRÉDITO			
CONCEPTOS	20-oct-2008		20-ene-2009
Emisión Subordinada	21,60%		26,52%
Fondo de Reserva	100.000.000,00 €	5%	100.000.000,00 € 6,14%

PRÉSTAMO SUBORDINADO		
CONCEPTOS	20-oct-2008	20-ene-09
Saldo Vivo	520.000,00 €	386.878,19 €
Tipo de interés	5,219%	3,103%

**FONDO DE TITULIZACIÓN DE ACTIVOS
SANTANDER EMPRESAS 5
20 DE ENERO DE 2009**

INFORME RELATIVO A LOS TRIGGERS DEL FONDO

TRIGGERS

1. SI 1.a) ES MAYOR QUE 1.b) NO SE AMORTIZA EL FONDO DE RESERVA:	
1.a) MOROSIDAD DE LAS DC'S SUPERIOR A 90 DÍAS	19.631.490,47 €
1.b) 1% SALDO VIVO DERECHOS DE CRÉDITO	15.288.367,31 €
2. SI 2.a) ES MAYOR QUE 2.b) NO SE AMORTIZA EL FONDO DE RESERVA:	
2.a) FALLIDOS	1.520.578,09 €
2.b) 1% SALDO INICIAL DERECHOS DE CRÉDITO	20.000.012,11 €

**NO SE HAN ALCANZADO LOS NIVELES DE LOS TRIGGER EN AMBOS CASOS,
AUN ASÍ EL FONDO DE RESERVA PERMANECERA FIJO LOS TRES PRIMEROS AÑOS**

NTO DE INTERESES CLASES B, C, D, E

DIFERIMIENTO DE INTS CLASE B (9º LUGAR) SI FALLIDOS ACUMULADOS SIN RECUPERACIONES > 17% SALDO INICIAL DE ACTIVOS	NO
DIFERIMIENTO DE INTS CLASE C (10º LUGAR) SI FALLIDOS ACUMULADOS SIN RECUPERACIONES > 13% SALDO INICIAL DE ACTIVOS	NO
DIFERIMIENTO DE INTS CLASE D (11º LUGAR) SI FALLIDOS ACUMULADOS SIN RECUPERACIONES > 8% SALDO INICIAL DE ACTIVOS	NO
DIFERIMIENTO DE INTS CLASE E (12º LUGAR) SI FALLIDOS ACUMULADOS SIN RECUPERACIONES > 5% SALDO INICIAL DE ACTIVOS	NO



**FONDO DE TITULIZACION DE ACTIVOS
SANTANDER EMPRESAS 5
20 DE ENERO DE 2009**

CARACTERÍSTICAS DEL COLATERAL

DISTRIBUCION POR SECTOR					
SECTOR	SALDO VIVO	%	NUMERO PRESTAMOS	%	
AGRICULTURA, GANADERIA, CAZA Y ACTIVIDADES DE LOS SERVICIOS R	74.102.587,50	4,88%	186	4,45%	
SELVICULTURA, EXPLOTACION FORESTAL Y ACTIVIDADES DE LOS SERVI	561.249,29	0,04%	5	0,12%	
PESCA, ACUICULTURA Y ACTIVIDADES DE LOS SERVICIOS RELACIONADO	1.187.564,10	0,08%	11	0,26%	
EXTRACCION DE CRUDOS DE PETROLEO Y GAS NATURAL; ACTIVIDADES D	1.189.143,37	0,08%	3	0,07%	
EXTRACCION DE MINERALES NO METALICOS NI ENERGETICOS	2.684.131,83	0,18%	26	0,62%	
INDUSTRIA DE PRODUCTOS ALIMENTICIOS Y BEBIDAS	45.899.554,16	3,02%	126	3,01%	
INDUSTRIA TEXTIL	1.771.405,66	0,12%	26	0,62%	
INDUSTRIA DE LA CONFECCION Y DE LA PELETERIA	3.034.853,39	0,20%	23	0,55%	
PREPARACION, CURTIDO Y ACABADO DEL CUERO; FABRICACION DE ARTI	4.490.721,27	0,30%	31	0,74%	
INDUSTRIA DE LA MADERA Y DEL CORCHO, EXCEPTO MUEBLES; CESTER	6.329.993,29	0,42%	38	0,91%	
INDUSTRIA DEL PAPEL	8.364.023,59	0,55%	19	0,45%	
EDICION, ARTES GRAFICAS Y REPRODUCCION DE SOPORTES GRABADOS	29.858.572,30	1,97%	38	0,91%	
INDUSTRIA QUIMICA	10.792.776,23	0,71%	50	1,20%	
FABRICACION DE PRODUCTOS DE CAUCHO Y MATERIAS PLASTICAS	9.899.402,17	0,65%	54	1,29%	
FABRICACION DE OTROS PRODUCTOS MINERALES NO METALICOS	25.469.522,95	1,68%	61	1,46%	
METALURGIA	24.082.536,07	1,59%	46	1,10%	
FABRICACION DE PRODUCTOS METALICOS, EXCEPTO MAQUINARIA Y EQUI	16.697.362,54	1,10%	80	1,91%	
INDUSTRIA DE LA CONSTRUCCION DE MAQUINARIA Y EQUIPO MECANICO	5.069.735,18	0,33%	60	1,43%	
FABRICACION DE MAQUINARIA Y MATERIAL ELECTRICO	2.939.932,67	0,19%	31	0,74%	
FABRICACION DE MATERIAL ELECTRONICO; FABRICACION DE EQUIPO Y	269.756,19	0,02%	2	0,05%	
FABRICACION DE EQUIPO E INSTRUMENTOS MEDICO-QUIRURGICOS, DE	767.663,29	0,05%	14	0,33%	
FABRICACION DE VEHICULOS DE MOTOR, REMOLQUES Y SEMIRREMOLQUES	2.014.183,49	0,13%	15	0,36%	
FABRICACION DE OTRO MATERIAL DE TRANSPORTE	12.600.975,69	0,83%	9	0,22%	
FABRICACION DE MUEBLES; OTRAS INDUSTRIAS MANUFACTURERAS	9.982.226,81	0,66%	56	1,34%	
RECICLAJE	158.207,84	0,01%	3	0,07%	
PRODUCCION Y DISTRIBUCION DE ENERGIA ELECTRICA, GAS, VAPOR Y	8.823.430,28	0,58%	40	0,96%	
CAPTACION, DEPURACION Y DISTRIBUCION DE AGUA	511.740,00	0,03%	3	0,07%	
CONSTRUCCION	75.350.626,60	4,96%	486	11,62%	
VENTA, MANTENIMIENTO Y REPARACION DE VEHICULOS DE MOTOR, MOT	13.421.277,39	0,88%	114	2,73%	
COMERCIO AL POR MAYOR E INTERMEDIARIOS DEL COMERCIO, EXCEPTO	110.759.194,15	7,29%	416	9,95%	
COMERCIO AL POR MENOR, EXCEPTO EL COMERCIO DE VEHICULOS DE MO	23.770.526,76	1,57%	314	7,51%	
HOSTELERIA	29.968.422,43	1,97%	221	5,28%	

TRANSPORTE TERRESTRE; TRANSPORTE POR TUBERIAS	17.859.637,60	1,18%	175	4,18%
TRANSPORTE MARITIMO, DE CABOTAJE Y POR VIAS DE NAVEGACION INT	105.128,69	0,01%	2	0,05%
TRANSPORTE AEREO Y ESPACIAL	0,00	0,00%	4	0,10%
ACTIVIDADES ANEXAS A LOS TRANSPORTES; ACTIVIDADES DE AGENCIAS	20.808.522,83	1,37%	51	1,22%
CORREOS Y TELECOMUNICACIONES	1.204.734,37	0,08%	14	0,33%
INTERMEDIACION FINANCIERA, EXCEPTO SEGUROS Y PLANES DE PENSIO	1.002.339,88	0,07%	3	0,07%
ACTIVIDADES AUXILIARES A LA INTERMEDIACION FINANCIERA	478.874,73	0,03%	15	0,36%
ACTIVIDADES INMOBILIARIAS	612.400.708,90	40,32%	730	17,46%
ALQUILER DE MAQUINARIA Y EQUIPO SIN OPERARIO, DE EFECTOS PERS	3.911.929,34	0,26%	33	0,79%
ACTIVIDADES INFORMATICAS	3.964.769,65	0,26%	34	0,81%
INVESTIGACION Y DESARROLLO	0,00	0,00%	1	0,02%
OTRAS ACTIVIDADES EMPRESARIALES	226.536.779,70	14,92%	263	6,29%
ADMINISTRACION PUBLICA, DEFENSA Y SEGURIDAD SOCIAL OBLIGATORI	0,00	0,00%	2	0,05%
EDUCACION	2.984.531,31	0,20%	29	0,69%
ACTIVIDADES SANITARIAS Y VETERINARIAS, SERVICIO SOCIAL	10.697.051,87	0,70%	70	1,67%
ACTIVIDADES DE SANEAMIENTO PUBLICO	386.327,18	0,03%	11	0,26%
ACTIVIDADES ASOCIATIVAS	37.114.729,26	2,44%	38	0,91%
ACTIVIDADES RECREATIVAS, CULTURALES Y DEPORTIVAS	10.312.597,64	0,68%	52	1,24%
ACTIVIDADES DIVERSAS DE SERVICIOS PERSONALES	6.072.257,84	0,40%	45	1,08%
HOGARES QUE EMPLEAN PERSONAL DOMESTICO	11.676,66	0,00%	3	0,07%



FONDO DE TITULIZACION DE ACTIVOS
SANTANDER EMPRESAS 5
20 DE ENERO DE 2009
CARACTERÍSTICAS DEL COLATERAL

DISTRIBUCION POR DEUDOR		
DEUDOR	SALDO VIVO	% SALDO VIVO
1	56.000.000,00	3,66%
2	52.918.672,02	3,46%
3	50.000.000,00	3,27%
4	35.549.000,00	2,33%
5	32.763.888,93	2,14%
6	30.490.000,00	1,99%
7	26.437.500,00	1,73%
8	26.000.000,00	1,70%
9	25.000.000,00	1,64%
10	25.000.000,00	1,64%
11	22.000.000,00	1,44%
12	20.800.000,00	1,36%
13	20.000.000,00	1,31%
14	19.365.000,00	1,27%
15	19.171.845,00	1,25%
16	18.464.939,94	1,21%
17	16.900.000,00	1,11%
18	16.000.000,00	1,05%
19	16.000.000,00	1,05%
20	15.937.057,09	1,04%

FTA SANTANDER EMPRESAS 5

Date	Outstanding	Real outstanding	0,71%		Average Single Monthly Mortality	CPR	Monthly Single Monthly Mortality	CPR
			Vector de Prepago taccp	Remaining at the end of the month				
28/03/2008	2.000.000.000,00		100,00%	100,00%				4,63%
<i>abr-08</i>	1.967.557.645,77	1.929.043.446,03	99,29%	98,04%	1,96%	21,12%	1,96%	21,12%
<i>may-08</i>	1.925.687.696,33	1.884.823.704,14	98,59%	97,88%	1,07%	12,08%	0,17%	2,00%
<i>jun-08</i>	1.891.569.386,81	1.837.181.738,43	97,89%	97,12%	0,97%	11,01%	0,77%	8,85%
<i>jul-08</i>	1.817.950.453,04	1.798.092.088,87	97,20%	98,91%	0,27%	3,24%	-1,84%	-24,39%
<i>ago-08</i>	1.792.150.037,05	1.698.551.274,27	96,51%	94,78%	1,07%	12,08%	4,18%	40,06%
<i>sep-08</i>	1.763.297.796,40	1.682.512.813,99	95,83%	95,42%	0,78%	8,95%	-0,68%	-8,43%
<i>oct-08</i>	1.715.496.131,44	1.640.718.999,60	95,15%	95,64%	0,63%	7,36%	-0,23%	-2,84%
<i>nov-08</i>	1.688.804.052,70	1.582.831.671,83	94,48%	93,73%	0,81%	9,26%	2,00%	21,56%
<i>dic-08</i>	1.667.130.030,43	1.537.269.475,08	93,81%	92,21%	0,90%	10,25%	1,62%	17,76%
<i>ene-09</i>	1.641.340.527,26	1.528.836.731,50	93,15%	93,15%	0,71%	8,17%	-1,01%	-12,87%

FTA SANTANDER EMPRESAS 5

Date	Outstanding	Real outstanding	0,71%	Remaining at the end of the month	Average Single Monthly Mortality	CPR	Monthly Single Monthly Mortality	CPR
			Vector de Prepagotacp					
28/03/2008	2.000.000.000,00		100,00%	100,00%				4,63%
<i>abr-08</i>	1.967.557.645,77	1.929.043.446,03	99,29%	98,04%	1,96%	21,12%	1,96%	21,12%
<i>may-08</i>	1.925.687.696,33	1.884.823.704,14	98,59%	97,88%	1,07%	12,08%	0,17%	2,00%
<i>jun-08</i>	1.891.569.386,81	1.837.181.738,43	97,89%	97,12%	0,97%	11,01%	0,77%	8,85%
<i>jul-08</i>	1.817.950.453,04	1.798.092.088,87	97,20%	98,91%	0,27%	3,24%	-1,84%	-24,39%
<i>ago-08</i>	1.792.150.037,05	1.698.551.274,27	96,51%	94,78%	1,07%	12,08%	4,18%	40,06%
<i>sep-08</i>	1.763.297.796,40	1.682.512.813,99	95,83%	95,42%	0,78%	8,95%	-0,68%	-8,43%
<i>oct-08</i>	1.715.496.131,44	1.640.718.999,60	95,15%	95,64%	0,63%	7,36%	-0,23%	-2,84%
<i>nov-08</i>	1.688.804.052,70	1.582.831.671,83	94,48%	93,73%	0,81%	9,26%	2,00%	21,56%
<i>dic-08</i>	1.667.130.030,43	1.537.269.475,08	93,81%	92,21%	0,90%	10,25%	1,62%	17,76%
<i>ene-09</i>	1.641.340.527,26	1.528.836.731,50	93,15%	93,15%	0,71%	8,17%	-1,01%	-12,87%

FTA SANTANDER EMPRESAS S
20-ene-09

Fecha	Principal disponible para la amortización	OK	SERIE A	SERIE B	SERIE C	SERIE D	SERIE E	1,33		3,30		3,81		4,25		4,25		3,23		
								AMORTIZACION SERIE A	VIDA SERIE A	AMORTIZACION SERIE B	VIDA SERIE B	AMORTIZACION SERIE C	VIDA SERIE C	AMORTIZACION SERIE D	VIDA SERIE D	AMORTIZACION SERIE E	VIDA SERIE E	SERIE F	AMORTIZACION SERIE F	VIDA F
28-mar-08			1.568.000.000	140.000.000	100.000.000	112.000.000	80.000.000											100.000.000	0,00	
20-abr-08	0	0,00	1.568.000.000	140.000.000	100.000.000	112.000.000	80.000.000	0,00	0	0	0,00	0	0,00	0	0,00	0	0,00	0	100.000.000	0,00
20-may-08	0	0,00	1.568.000.000	140.000.000	100.000.000	112.000.000	80.000.000	0,00	0	0	0,00	0	0,00	0	0,00	0	0,00	0	100.000.000	0,00
20-jun-08	0	0,00	1.568.000.000	140.000.000	100.000.000	112.000.000	80.000.000	0,00	0	0	0,00	0	0,00	0	0,00	0	0,00	0	100.000.000	0,00
20-jul-08	1	232.957.444,03	1.335.042.556	140.000.000	100.000.000	112.000.000	80.000.000	232.957.444,03	-42.864.169,702	0	0,00	0	0,00	0	0,00	0	0,00	0	100.000.000	0,00
20-ago-08	0	0,00	1.335.042.556	140.000.000	100.000.000	112.000.000	80.000.000	0,00	0	0	0,00	0	0,00	0	0,00	0	0,00	0	100.000.000	0,00
20-sep-08	0	0,00	1.335.042.556	140.000.000	100.000.000	112.000.000	80.000.000	0,00	0	0	0,00	0	0,00	0	0,00	0	0,00	0	100.000.000	0,00
20-oct-08	1	134.729.577,10	1.200.312.979	140.000.000	100.000.000	112.000.000	80.000.000	134.729.577,10	-12.395.121,993	0	0,00	0	0,00	0	0,00	0	0,00	0	100.000.000	0,00
20-nov-08	0	0,00	1.200.312.979	140.000.000	100.000.000	112.000.000	80.000.000	0,00	0	0	0,00	0	0,00	0	0,00	0	0,00	0	100.000.000	0,00
20-dic-08	0	0,00	1.200.312.979	140.000.000	100.000.000	112.000.000	80.000.000	0,00	0	0	0,00	0	0,00	0	0,00	0	0,00	0	100.000.000	0,00
20-ene-09	1	103.476.247,37	1.096.836.732	140.000.000	100.000.000	112.000.000	80.000.000	103.476.247,37	0	0	0,00	0	0,00	0	0,00	0	0,00	0	100.000.000	0,00
20-feb-09	0	0,00	1.096.836.732	140.000.000	100.000.000	112.000.000	80.000.000	0,00	0	0	0,00	0	0,00	0	0,00	0	0,00	0	100.000.000	0,00
20-mar-09	0	0,00	1.096.836.732	140.000.000	100.000.000	112.000.000	80.000.000	0,00	0	0	0,00	0	0,00	0	0,00	0	0,00	0	100.000.000	0,00
20-abr-09	1	104.446.589,76	992.390.142	140.000.000	100.000.000	112.000.000	80.000.000	104.446.589,76	9.400.193,078	0	0,00	0	0,00	0	0,00	0	0,00	0	100.000.000	0,00
20-may-09	0	0,00	992.390.142	140.000.000	100.000.000	112.000.000	80.000.000	0,00	0	0	0,00	0	0,00	0	0,00	0	0,00	0	100.000.000	0,00
20-jun-09	0	0,00	992.390.142	140.000.000	100.000.000	112.000.000	80.000.000	0,00	0	0	0,00	0	0,00	0	0,00	0	0,00	0	100.000.000	0,00
20-jul-09	1	135.272.901,85	857.117.240	140.000.000	100.000.000	112.000.000	80.000.000	135.272.901,85	24.484.395,234	0	0,00	0	0,00	0	0,00	0	0,00	0	100.000.000	0,00
20-ago-09	0	0,00	857.117.240	140.000.000	100.000.000	112.000.000	80.000.000	0,00	0	0	0,00	0	0,00	0	0,00	0	0,00	0	100.000.000	0,00
20-sep-09	0	0,00	857.117.240	140.000.000	100.000.000	112.000.000	80.000.000	0,00	0	0	0,00	0	0,00	0	0,00	0	0,00	0	100.000.000	0,00
20-oct-09	1	110.044.222,56	747.073.017	140.000.000	100.000.000	112.000.000	80.000.000	110.044.222,56	30.042.072,759	0	0,00	0	0,00	0	0,00	0	0,00	0	100.000.000	0,00
20-nov-09	0	0,00	747.073.017	140.000.000	100.000.000	112.000.000	80.000.000	0,00	0	0	0,00	0	0,00	0	0,00	0	0,00	0	100.000.000	0,00
20-dic-09	0	0,00	747.073.017	140.000.000	100.000.000	112.000.000	80.000.000	0,00	0	0	0,00	0	0,00	0	0,00	0	0,00	0	100.000.000	0,00
20-ene-10	1	138.935.568,21	608.137.449	140.000.000	100.000.000	112.000.000	80.000.000	138.935.568,21	50.711.482,397	0	0,00	0	0,00	0	0,00	0	0,00	0	100.000.000	0,00
20-feb-10	0	0,00	608.137.449	140.000.000	100.000.000	112.000.000	80.000.000	0,00	0	0	0,00	0	0,00	0	0,00	0	0,00	0	100.000.000	0,00
20-mar-10	0	0,00	608.137.449	140.000.000	100.000.000	112.000.000	80.000.000	0,00	0	0	0,00	0	0,00	0	0,00	0	0,00	0	100.000.000	0,00
20-abr-10	1	91.983.976,53	516.153.473	140.000.000	100.000.000	112.000.000	80.000.000	91.983.976,53	41.852.709,320	0	0,00	0	0,00	0	0,00	0	0,00	0	100.000.000	0,00
20-may-10	0	0,00	516.153.473	140.000.000	100.000.000	112.000.000	80.000.000	0,00	0	0	0,00	0	0,00	0	0,00	0	0,00	0	100.000.000	0,00
20-jun-10	0	0,00	516.153.473	140.000.000	100.000.000	112.000.000	80.000.000	0,00	0	0	0,00	0	0,00	0	0,00	0	0,00	0	100.000.000	0,00
20-jul-10	1	111.123.430,14	405.030.042	140.000.000	100.000.000	112.000.000	80.000.000	111.123.430,14	60.673.392,859	0	0,00	0	0,00	0	0,00	0	0,00	0	100.000.000	0,00
20-ago-10	0	0,00	405.030.042	140.000.000	100.000.000	112.000.000	80.000.000	0,00	0	0	0,00	0	0,00	0	0,00	0	0,00	0	100.000.000	0,00
20-sep-10	0	0,00	405.030.042	140.000.000	100.000.000	112.000.000	80.000.000	0,00	0	0	0,00	0	0,00	0	0,00	0	0,00	0	100.000.000	0,00
20-oct-10	1	172.675.403,89	232.354.639	140.000.000	100.000.000	112.000.000	80.000.000	172.675.403,89	110.166.907,983	0	0,00	0	0,00	0	0,00	0	0,00	0	100.000.000	0,00
20-nov-10	0	0,00	232.354.639	140.000.000	100.000.000	112.000.000	80.000.000	0,00	0	0	0,00	0	0,00	0	0,00	0	0,00	0	100.000.000	0,00
20-dic-10	0	0,00	232.354.639	140.000.000	100.000.000	112.000.000	80.000.000	0,00	0	0	0,00	0	0,00	0	0,00	0	0,00	0	100.000.000	0,00
20-ene-11	1	55.245.082,13	177.109.556	140.000.000	100.000.000	112.000.000	80.000.000	55.245.082,13	40.328.909,954	0	0,00	0	0,00	0	0,00	0	0,00	0	100.000.000	0,00
20-feb-11	0	0,00	177.109.556	140.000.000	100.000.000	112.000.000	80.000.000	0,00	0	0	0,00	0	0,00	0	0,00	0	0,00	0	100.000.000	0,00
20-mar-11	0	0,00	177.109.556	140.000.000	100.000.000	112.000.000	80.000.000	0,00	0	0	0,00	0	0,00	0	0,00	0	0,00	0	100.000.000	0,00
20-abr-11	1	46.980.979,76	130.128.577	140.000.000	100.000.000	112.000.000	80.000.000	46.980.979,76	38.524.403,405	0	0,00	0	0,00	0	0,00	0	0,00	0	56.212.858	0,00
20-may-11	0	0,00	130.128.577	140.000.000	100.000.000	112.000.000	80.000.000	0,00	0	0	0,00	0	0,00	0	0,00	0	0,00	0	56.212.858	4.449.768,49
20-jun-11	0	0,00	130.128.577	140.000.000	100.000.000	112.000.000	80.000.000	0,00	0	0	0,00	0	0,00	0	0,00	0	0,00	0	56.212.858	0,00
20-jul-11	1	44.497.684,88	85.630.892	140.000.000	100.000.000	112.000.000	80.000.000	44.497.684,88	40.537.390,922	0	0,00	0	0,00	0	0,00	0	0,00	0	51.763.089	0,00
20-ago-11	0	0,00	85.630.892	140.000.000	100.000.000	112.000.000	80.000.000	0,00	0	0	0,00	0	0,00	0	0,00	0	0,00	0	51.763.089	0,00
20-sep-11	0	0,00	85.630.892	140.000.000	100.000.000	112.000.000	80.000.000	0,00	0	0	0,00	0	0,00	0	0,00	0	0,00	0	51.763.089	1.763.089,18
20-oct-11	1	70.733.515,39	14.897.376	140.000.000	100.000.000	112.000.000	80.000.000	70.733.515,39	70.945.715,941	0	0,00	0	0,00	0	0,00	0	0,00	0	50.000.000	0,00
20-nov-11	0	0,00	14.897.376	140.000.000	100.000.000	112.000.000	80.000.000	0,00	0	0	0,00	0	0,00	0	0,00	0	0,00	0	50.000.000	0,00
20-dic-11	0	0,00	14.897.376	140.000.000	100.000.000	112.000.000	80.000.000	0,00	0	0	0,00	0	0,00	0	0,00	0	0,00	0	50.000.000	0,00
20-ene-12	1	54.940.943,74	0	140.000.000	100.000.000	112.000.000	80.000.000	14.897.376,40	16.312.627,156	40.043.567,34	43.847.706,238	0,00	0,00	0	0,00	0	0,00	0	50.000.000	0,00
20-feb-12	0	0,00	0	99.956.433	100.000.000	112.000.000	80.000.000	0,00	0	0	0,00	0	0,00	0	0,00	0	0,00	0	50.000.0	