



FONDO DE TITULIZACIÓN DE ACTIVOS UCI 11

Ana Obregón Mzo
Analista
Santander de Titulización
Ciudad Grupo Santander
Ed. Encinar 28660 Boadilla del Monte
aobregon@gruposantander.com
Tel: +34 91 289 33 01



FONDO DE TITULIZACIÓN DE ACTIVOS
UCI 11

INFORME TRIMESTRAL BONOS DE TITULIZACIÓN DE ACTIVOS

Fecha: 15 de diciembre de 2008

BONOS DE TITULIZACIÓN DE ACTIVOS. PRINCIPAL	
SALDO ANTERIOR:	341.634.081,31 €
AMORTIZACIONES:	7.663.818,96 €
SALDO ACTUAL:	333.970.262,35 €
% SOBRE SALDO INICIAL:	39,29%
AMORTIZACION DEVENGADA NO PAGADA:	0,00

DATOS	
Fecha de Determinación	05/12/2008
Fecha de Pago Actual	15/12/2008
Fecha de Pago Anterior	15/09/2008
Nro de Días (Act/360)	91
Euribor 3 Meses	3,329%
Próxima Fecha de Pago	16/03/2009

BONOS DE TITULIZACIÓN DE ACTIVOS. INTERESES	
INTERESES PAGADOS B.T.A.'S SERIE A	4.030.123,02 €
INTERESES PAGADOS B.T.A.'S SERIE B	80.201,40 €
INTERESES PAGADOS B.T.A.'S SERIE C	330.414,94 €
INTERESES DEVENGADOS NO PAGADOS:	0,00 €

VIDA RESIDUAL (AÑOS)		
	Inicial	15-dic-2008
Serie A	4,75	3,37
Serie B	7,93	2,64
Serie C	7,91	2,66



**FONDO DE TITULIZACIÓN DE ACTIVOS
UCI 11**

INFORME TRIMESTRAL DERECHOS DE CRÉDITO

Fecha: 15 de diciembre de 2008

DC'S PRINCIPAL	
SALDO ANTERIOR:	344.013.979,25 €
AMORTIZACIONES:	7.589.117,71 €
SALDO ACTUAL:	336.424.861,54 €
NUMERO DE PRESTAMOS:	4.864
SALDO PRÉSTAMOS HIPOTECARIOS:	322.912.406,60 €
NÚMERO DE PRÉSTAMOS HIPOTECARIOS:	3.783
LTV	62,43%

DC'S INTERESES	
INTERESES COBRADOS EN EL TRIMESTRE:	4.956.572,69 €
INTERESES DEVENGADOS EN EL TRIMESTRE:	4.917.892,37 €

DC'S EN MOROSIDAD					
DC'S EN MOROSIDAD	HASTA 30 DIAS:	DE 30 A 60 DIAS:	DE 60 A 90 DIAS:	DE 90 A 180 DIAS:	MAS DE 180 DIAS:
PRINCIPAL:	33.438,53 €	0,00 €	24.797,38 €	37.190,51 €	117.159,99 €
INTERES:	123.946,59 €	0,00 €	76.734,93 €	118.823,41 €	222.076,57 €
SALDO DE LOS PRESTAMOS:	9.374.169,50 €	0,00 €	6.702.666,61 €	7.219.429,62 €	6.612.612,68 €
NUMERO DE PRESTAMOS:	126	0	72	80	77
% SOBRE SALDO ACTUAL DCHOS DE CRÉDITO	2,79%	0,00%	1,99%	2,15%	1,97%

PRÉSTAMOS FALLIDOS (18 MESES)	
Préstamos Fallidos acumulados Fecha de Pago anterior	2.379.895 €
Préstamos Fallidos trimestre	74.687,67 €
Préstamos Fallidos acumulados actuales	2.454.583,12 €

PERDIDA DE LA CARTER/	Importe
1.- Saldo a 05 09 08	- €
2.- Diferencia	1.933,58 €
3.- Saldo a 05 12 08	1.933,58 €

ESTADÍSTICO DE VALORES DE TASACIÓN SOBRE SALDOS VIVOS				
INTERVALO	SALDO	% SALDOS VIVOS	Nº PRESTAMOS	% Nº PRESTAMOS
0,32 - 39,99	38.461,12 €	11,91	694	18,34
40,00 - 44,99	16.858,61 €	5,22	172	4,54
45,00 - 49,99	15.173,84 €	4,69	160	4,22
50,00 - 54,99	20.119,89 €	6,23	206	5,44
55,00 - 59,99	21.357,16 €	6,61	214	5,65
60,00 - 64,99	26.315,22 €	8,14	246	6,50
65,00 - 69,99	31.018,44 €	9,6	353	9,33
70,00 - 74,99	102.443,36 €	31,72	1207	31,90
75,00 - 79,99	29.699,05 €	9,19	317	8,37
80,00 - 94,25	21.465,38 €	6,64	214	5,65
	322.912.106,60 €	100,00	3.783	100,00



FONDO DE TITULIZACIÓN DE ACTIVOS
UCI 11

INFORME HISTÓRICO DE MOROSIDAD

MOROSIDAD HISTÓRICA					
	Diciembre 2007	Marzo 2008	Junio 2008	Septiembre 2008	Diciembre 2008
HASTA 30 DIAS	7,370%	6,267%	7,895%	4,559%	2,786%
DE 30 A 60 DIAS	3,270%	3,144%	3,465%	3,327%	0,000%
DE 60 A 90 DIAS	1,470%	1,564%	1,848%	1,653%	1,992%
DE 90 A 180 DIAS	1,830%	1,566%	2,106%	1,678%	2,146%
MÁS DE 180 DIAS	1,110%	1,177%	1,683%	1,647%	1,966%

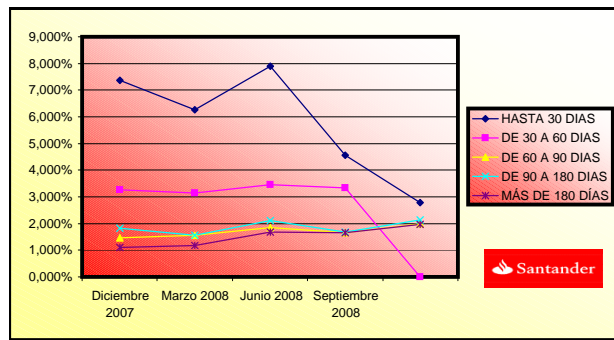



**FONDO DE TITULIZACIÓN DE ACTIVOS
UCI 11**

INFORME TRIMESTRAL DE ORIGEN Y APLICACIÓN DE FONDOS Y CUENTA DE TESORERÍA

Fecha: 15 de diciembre de 2008

ORIGEN:		12.857.678,30 €
a) PRINCIPAL COBRADO		
1. AMORTIZACIÓN DE DC'S:	7.075.518,28 €	
b) INTERESES COBRADOS		
1. INTERESES DE DC'S:	4.956.586,10 €	
2. INTERESES DE REINVERSIÓN:	229.435,92 €	
c) INGRESOS VENTA ADJUDICADOS		
	240.000,00 €	
d) INGRESOS IMPORTES ASEGURADOS		
	356.138,00 €	

APLICACION:		12.857.678,30 €
1. GASTOS CORRIENTES:		31.019,38 €
2. SWAP :		0,00 €
3. INTERESES DE BTA'S SERIE A:		4.030.123,02 €
4. INTERESES DE BTA'S SERIE B:		80.201,40 €
5. INTERESES DE BTA'S SERIE C:		330.414,94 €
6. AMORTIZACIÓN BTH'S SERIE A:		7.663.818,96 €
7. INTERESES PTO SUBORDINADO		179.140,56 €
8. AMORTIZ. PTO SUBORDINADO:		0,00 €
11. COMISIONES A FAVOR DE UCI:		542.960,04 €

ESTADO DE LA CUENTA DE TESORERÍA:		13.549.351,44 €
a) EN CONCEPTO DE FONDO DE RESERVA PRINCIPAL		
1. SALDO ANTERIOR:	12.750.000,00 €	
2. UTILIZACIÓN DEL PERIODO:	0,00 €	
3. SALDO ACTUAL:	12.750.000,00 €	
b) GASTOS EMISIÓN RETENIDOS		
	0,00 €	
c) RETENCIÓN A CUENTA IS		
	799.351,44 €	



FONDO DE TITULIZACIÓN DE ACTIVOS
UCI 11

MEJORA CREDITICIA Y PRÉSTAMO SUBORDINADO

Fecha: 15 de diciembre de 2008

MEJORA CREDITICIA		
CONCEPTOS	22/11/2004	15/12/2008
EMISIONES SUBORDINADAS	28.900.000 € (3,40%)	28.900.000 € (8,59%)
FONDO RESERVA	12.750.000 € (1,50%)	12.750.000 € (3,79%)

PRESTAMO SUBORDINADO		
CONCEPTOS	22/11/2004	15/12/2008
SALDO VIVO TOTAL	13.625.000,00 €	12.750.772,36 €
TIPO DE INTERES	2,79%	3,93%



**FONDO DE TITULIZACIÓN DE ACTIVOS
UCI 11**

INFORME RELATIVO A LOS TRIGGERS DEL FONDO

Fecha: 15 de diciembre de 2008

AMORTIZACIÓN BONOS SERIE B Y C	
SI 1) ES MAYOR QUE 2) NO SE AMORTIZAN LAS SERIES B Y C	
1) DERECHOS EN MOROSIDAD > 90 DÍAS	16.286.625,42 €
2) 2% SALDO DERECHOS DE CRÉDITO ACTUAL	6.728.497,23 €

MOROSIDAD > 90 DÍAS (% SALDO DERECHOS DE CRÉDITO)
4,84%

NO SE AMORTIZAN LAS SERIES B Y C

TRIGGERS FONDOS DE RESERVA	
SI 1) ES MAYOR QUE 2) NO SE AMORTIZA EL FONDO DE RESERVA	
1) DERECHOS EN MOROSIDAD > 90 DÍAS	16.286.625,42 €
2) 1,25% SALDO DERECHOS DE CRÉDITO ACTUAL	4.205.310,77 €

NO SE AMORTIZA EL FONDO DE RESERVA

NIVELES DEL FONDOS DE RESERVA SEGUN LA MOROSIDAD		
MOROSIDAD ACTUAL < 0,75%	MAYOR DE 3% SALDO DERECHOS DE CRÉDITO 0,40% DEL SALDO INICIAL DERECHOS	NA
MOROSIDAD ACTUAL ENTRE 0,75% Y 1,25%	MAYOR DE 3% SALDO DERECHOS DE CRÉDITO 0,70% DEL SALDO INICIAL DERECHOS	NA

POSTERGAMIENTO DE INTERESES DE LAS SERIES B Y C	
SI 1) ES MAYOR QUE 2)+3) LOS INTS DE LA SERIE B SE POSTERGAN AL 7º LUGAR	
1) SALDO DE LA SERIE A	305.070.262,35 €
2) SALDO VIVO DERECHOS DE CRÉDITO (MOROSIDAD < 18 MESES)	333.070.013,61 €
3) REMANENTE F.DISPONIBLES DESPUÉS PAGO PUNTOS 1º - 4º	21.466.334,50 €
SI 1) ES MAYOR QUE 2)+3) LOS INTS DE LA SERIE C SE POSTERGAN AL 8º LUGAR	
1) SALDOS DE LAS SERIES A Y B	311.070.262,35 €
2) SALDO VIVO DERECHOS DE CRÉDITO NO FALIDOS	333.070.013,61 €
3) REMANENTE F.DISPONIBLES DESPUÉS PAGO PUNTOS 1º - 5	21.135.919,56 €

NO SE POSTERGAN LOS INTERESES DE LA SERIE B

NO SE POSTERGAN LOS INTERESES DE LA SERIE C

DENOMINACION DEL FONDO:

FONDO DE TITULIZACION DE ACTIVOS : UCI 11

INFORMACION

CORRESPONDIENTE AL:

TRIMESTRE/SEMESTRE 15/09/2008 -15/12/2008

AÑO:

2008

Personas que asumen la responsabilidad de esta información y cargos que ocupan:	Firma:
Ignacio Ortega Gavara-Director General	

I. DATOS GENERALES SOBRE EL FONDO

Fecha de Constitución del Fondo	16 de noviembre de 2004	Agencia de pago de Bonos	Banco Santander	
Fecha de Desembolso BTH'S	22 de noviembre de 2004	Negociación Mercado	AIAF	
Fecha Final Amortización BTH'S	15 de marzo de 2.038	Agencia de Calificación	S&P	
Sociedad Gestora	Santander de Titulización	Calificación	Inicial	Actual
Originador PH's	UCI	Emisión Clase A	AAA	AAA
		Emisión Clase B	A	A
		Emisión Clase C	BBB	BBB

II. VALORES EMITIDOS POR EL FONDO: BONOS DE TITULIZACION

HIPOTECARIA

SERIES PRELACION CODIGO ISIN	Nº BTA'S	NOMINAL EN CIRCULACION			
			INICIAL	ACTUAL	%Act/In
Serie A Preferente (ISIN=ES0338340005)	8.211	Nominal Unitario	100.000,00 €	37.153,85 €	
		Nominal Total	821.100.000,00 €	305.070.262,35 €	37,15%
Serie B Subordinada (ISIN=ES0338340013)	60	Nominal Unitario	100.000,00 €	100.000,00 €	
		Nominal Total	6.000.000,00 €	6.000.000,00 €	100,00%
Serie C Subordinada (ISIN=ES0338340021)	229	Nominal Unitario	100.000,00 €	100.000,00 €	
		Nominal Total	22.900.000,00 €	22.900.000,00 €	100,00%

AMORTIZACION E INTERESES BTH'S			
Actual		Próximo	
Fecha Amortización Periodo Actual	15 de diciembre de 2008	Fecha Próximo Cupón	16 de marzo de 2009
Amortización devengada no pagada	0	Tipo de Interés	Serie A - 3,469% Serie B - 3,659% Serie C - 4,079%
Amortización Calendario	NO		
Amortización Serie A	933,36 €	Importe Bruto	Serie A - 325,80 €
Amortización Serie B	0,00 €	Próximo Cupón	Serie B - 924,91 €
Amortización Serie C	0,00 €		Serie C - 1031,08 €
Intereses Brutos Serie A	490,82 €	Importe Neto Próximo cupón	Serie A - 267,15 €
Intereses Brutos Serie B	1.336,69 €		Serie B - 758,43 €
Intereses Brutos Serie C	1.442,86 €		Serie C - 845,49 €

III. VALORES ADQUIRIDOS POR EL FONDO:
(Participación en Préstamos)

PRESTAMOS HIPOTECARIOS	A LA EMISION	SITUACION ACTUAL
Número de préstamos	11.356	4.864
Saldo Pendiente de Amortizar PH's	850.000.156,93 €	336.424.861,54 €
Importes Unitarios Préstamos Vivos	74.850,31 €	69.166,30 €
Tipo de Interés	4,23%	6,08%

TASAS DE AMORTIZACION ANTICIPADA	SITUACION ACTUAL
Tasa mensual actual anualizada:	2,31%
Tasa últimos 12 meses anualizada:	8,18%
Tasa anualizada desde Constitución del Fondo	18,46%

MOROSIDAD ACTUAL	Hasta 1 mes	De 1 a 6 meses	Mayor de 6 mes.
Deuda Vencida(Principal+Intereses)	157.385,12 €	257.546,23 €	339.236,56 €
Deuda Pendiente de vencimiento			336.212.275,13 €
Deuda Total	157.385,12 €	257.546,23 €	336.551.511,69 €

UCI 11

Date	Real outstanding	Prepayment vector	1,69%	Remaining at the end of the month	Average Single monthly mortality	CPR	Monthly Single monthly mortality	CPR
1	850.000.000,00		100,00%	100,00%				8,18%
2	848.447.342,89	833.517.603,20	98,31%	98,24%	1,76%	19,19%	1,76%	19,19%
3	846.889.973,92	816.392.876,79	96,66%	96,40%	1,82%	19,75%	1,87%	20,31%
4	845.328.036,68	802.341.378,75	95,03%	94,91%	1,72%	18,84%	1,54%	16,99%
5	843.761.517,75	786.900.260,82	93,42%	93,26%	1,73%	18,89%	1,74%	19,02%
6	842.190.403,70	768.001.629,57	91,85%	91,19%	1,83%	19,85%	2,22%	23,61%
7	840.614.681,05	751.784.924,91	90,30%	89,43%	1,84%	20,02%	1,93%	20,83%
8	839.034.336,28	732.993.980,46	88,78%	87,36%	1,91%	20,68%	2,32%	24,51%
9	837.449.355,83	713.527.819,67	87,28%	85,20%	1,98%	21,35%	2,47%	25,94%
10	835.859.726,10	695.561.749,15	85,81%	83,22%	2,02%	21,73%	2,33%	24,66%
11	834.265.433,46	682.206.195,00	84,36%	81,77%	1,99%	21,45%	1,73%	18,92%
12	832.666.464,23	670.301.480,81	82,94%	80,50%	1,95%	21,07%	1,56%	17,16%
13	831.062.804,69	654.364.086,82	81,54%	78,74%	1,97%	21,26%	2,19%	23,33%
14	829.454.441,08	633.873.172,63	80,17%	76,42%	2,05%	21,98%	2,94%	30,13%
15	827.841.359,61	619.627.389,01	78,81%	74,85%	2,05%	21,99%	2,06%	22,07%
16	826.223.546,43	601.383.750,24	77,48%	72,79%	2,10%	22,44%	2,75%	28,48%
17	824.600.987,66	584.239.740,88	76,18%	70,85%	2,13%	22,77%	2,66%	27,64%
18	822.973.669,39	566.483.863,76	74,89%	68,83%	2,17%	23,17%	2,85%	29,29%
19	821.341.577,65	551.680.941,47	73,63%	67,17%	2,19%	23,30%	2,42%	25,47%
20	819.704.698,44	536.851.732,28	72,39%	65,49%	2,20%	23,46%	2,49%	26,14%
21	818.063.017,72	518.335.537,79	71,17%	63,36%	2,26%	23,95%	3,26%	32,78%
22	816.416.521,41	505.514.356,78	69,97%	61,92%	2,26%	23,96%	2,28%	24,15%
23	814.765.195,37	497.832.455,51	68,79%	61,10%	2,21%	23,56%	1,32%	14,74%
24	813.109.025,44	489.785.181,54	67,63%	60,24%	2,18%	23,24%	1,42%	15,73%
25	811.447.997,41	480.954.788,91	66,49%	59,27%	2,16%	23,01%	1,60%	17,62%
26	809.782.097,03	470.277.417,04	65,37%	58,07%	2,15%	22,96%	2,02%	21,71%
27	808.111.707,58	460.043.992,15	64,26%	56,93%	2,14%	22,90%	1,97%	21,28%
28	806.436.418,33	450.559.931,77	63,18%	55,87%	2,13%	22,80%	1,86%	20,15%
29	804.756.214,89	440.907.144,06	62,12%	54,79%	2,13%	22,73%	1,94%	20,93%
30	803.071.082,85	431.073.415,47	61,07%	53,68%	2,12%	22,70%	2,03%	21,77%
31	801.381.007,76	421.968.045,26	60,04%	52,66%	2,12%	22,63%	1,91%	20,62%
32	799.685.975,11	412.121.707,46	59,03%	51,54%	2,12%	22,63%	2,13%	22,73%
33	797.986.907,49	404.454.167,85	58,03%	50,68%	2,10%	22,50%	1,65%	18,11%
34	796.282.855,93	396.791.374,83	57,05%	49,83%	2,09%	22,38%	1,68%	18,44%
35	794.573.805,82	391.376.030,13	56,09%	49,26%	2,06%	22,11%	1,15%	12,99%
36	792.859.742,50	386.989.073,29	55,14%	48,81%	2,03%	21,80%	0,91%	10,36%
37	791.140.651,25	381.540.150,55	54,21%	48,23%	2,01%	21,58%	1,19%	13,42%
38	789.416.517,34	374.085.117,49	53,30%	47,39%	2,00%	21,51%	1,74%	18,99%
39	787.694.525,33	368.864.560,67	52,40%	46,83%	1,98%	21,30%	1,18%	13,28%
40	785.967.482,14	365.347.329,01	51,52%	46,48%	1,95%	21,00%	0,74%	8,48%
41	784.235.372,95	361.954.516,26	50,65%	46,15%	1,91%	20,70%	0,71%	8,19%
42	782.498.182,91	356.988.908,13	49,79%	45,62%	1,90%	20,52%	1,15%	12,99%
43	780.755.897,12	351.895.556,23	48,96%	45,07%	1,88%	20,36%	1,21%	13,56%
44	779.008.500,62	348.169.826,92	48,13%	44,69%	1,86%	20,13%	0,84%	9,59%
45	777.259.527,22	347.228.513,39	47,32%	44,67%	1,81%	19,73%	0,05%	0,55%
46	775.505.423,51	346.077.498,92	46,52%	44,63%	1,78%	19,36%	0,11%	1,27%
47	773.746.174,42	341.634.083,80	45,74%	44,15%	1,76%	19,21%	1,06%	12,00%
48	771.981.764,88	338.356.595,89	44,96%	43,83%	1,74%	18,99%	0,73%	8,45%
49	770.212.179,73	335.395.338,94	44,21%	43,55%	1,72%	18,77%	0,65%	7,50%
50	768.437.403,79	333.970.278,42	43,46%	43,46%	1,69%	18,46%	0,19%	2,31%

3,37

2,64

2,66

FECHA	DC'S	SALDO DC'S	PRINCIPAL DISPONIBLE PARA AMORTIZAR	SERIE A	SERIE B	SERIE C	AMORTIZACION SERIE A	VIDA MEDIA A	AMORTIZACION SERIE B	VIDA MEDIA B	AMORTIZACION SERIE C	VIDA MEDIA C
		850.000.000,00										
8-dic-04		848.447.342,89		821.100.000,00	6.000.000,00	22.900.000,00		0,00%	0,00	0,00	0,00	0,00%
8-ene-05	0	846.889.973,92	0,00	821.100.000,00	6.000.000,00	22.900.000,00	0,00	0,00%	0,00	0,00	0,00	0,00%
8-feb-05	0	845.328.036,68	0,00	821.100.000,00	6.000.000,00	22.900.000,00	0,00	0,00%	0,00	0,00	0,00	0,00%
8-mar-05	1	843.761.517,75	788.273.273,07	61.726.726,93	821.100.000,00	6.000.000,00	61.726.726,93	-8462734262747,22%	0,00	0,00	0,00	0,00%
8-abr-05	0	842.190.403,70	0,00	0,00	759.373.273,07	6.000.000,00	0,00	0,00%	0,00	0,00	0,00	0,00%
8-may-05	0	840.614.681,05	0,00	0,00	759.373.273,07	6.000.000,00	0,00	0,00%	0,00	0,00	0,00	0,00%
8-jun-05	1	839.034.336,28	744.868.549,16	43.404.723,90	759.373.273,07	6.000.000,00	43.404.723,90	-5551464187105,48%	0,00	0,00	0,00	0,00%
8-jul-05	0	837.449.355,83	0,00	0,00	715.968.549,16	6.000.000,00	0,00	0,00%	0,00	0,00	0,00	0,00%
8-ago-05	0	835.859.726,10	0,00	0,00	715.968.549,16	6.000.000,00	0,00	0,00%	0,00	0,00	0,00	0,00%
8-sep-05	1	834.265.433,46	703.796.282,47	41.072.266,70	715.968.549,16	6.000.000,00	41.072.266,70	-4875278056786,94%	0,00	0,00	0,00	0,00%
8-oct-05	0	832.666.464,23	0,00	0,00	674.896.282,47	6.000.000,00	0,00	0,00%	0,00	0,00	0,00	0,00%
8-nov-05	0	831.062.804,69	0,00	0,00	674.896.282,47	6.000.000,00	0,00	0,00%	0,00	0,00	0,00	0,00%
8-dic-05	1	829.454.441,08	664.933.282,10	38.863.000,37	674.896.282,47	6.000.000,00	38.863.000,37	-4259384840479,56%	0,00	0,00	0,00	0,00%
8-ene-06	0	827.841.359,61	0,00	0,00	636.033.282,10	6.000.000,00	0,00	0,00%	0,00	0,00	0,00	0,00%
8-feb-06	0	826.223.546,43	0,00	0,00	636.033.282,10	6.000.000,00	0,00	0,00%	0,00	0,00	0,00	0,00%
8-mar-06	1	824.600.987,66	628.162.781,35	36.770.500,75	636.033.282,10	6.000.000,00	36.770.500,75	-3699112375389,65%	0,00	0,00	0,00	0,00%
8-abr-06	0	822.973.669,39	0,00	0,00	599.262.781,35	6.000.000,00	0,00	0,00%	0,00	0,00	0,00	0,00%
8-may-06	0	821.341.577,65	0,00	0,00	599.262.781,35	6.000.000,00	0,00	0,00%	0,00	0,00	0,00	0,00%
8-jun-06	1	819.704.698,44	593.374.105,88	34.788.675,47	599.262.781,35	6.000.000,00	34.788.675,47	-3179684937706,09%	0,00	0,00	0,00	0,00%
8-jul-06	0	818.063.017,72	0,00	0,00	564.474.105,88	6.000.000,00	0,00	0,00%	0,00	0,00	0,00	0,00%
8-ago-06	0	816.416.521,41	0,00	0,00	564.474.105,88	6.000.000,00	0,00	0,00%	0,00	0,00	0,00	0,00%
8-sep-06	1	814.765.195,37	560.462.358,93	32.911.746,95	564.474.105,88	6.000.000,00	32.911.746,95	-2705345599112,71%	0,00	0,00	0,00	0,00%
8-oct-06	0	813.109.025,44	0,00	0,00	531.562.358,93	6.000.000,00	0,00	0,00%	0,00	0,00	0,00	0,00%
8-nov-06	0	811.447.997,41	0,00	0,00	531.562.358,93	6.000.000,00	0,00	0,00%	0,00	0,00	0,00	0,00%
8-dic-06	1	809.782.097,03	529.328.122,67	31.134.236,27	531.562.358,93	6.000.000,00	31.134.236,27	-2275912671032,33%	0,00	0,00	0,00	0,00%
8-ene-07	0	808.111.707,58	0,00	0,00	500.428.122,67	6.000.000,00	0,00	0,00%	0,00	0,00	0,00	0,00%
8-feb-07	0	806.436.418,33	0,00	0,00	500.428.122,67	6.000.000,00	0,00	0,00%	0,00	0,00	0,00	0,00%
8-mar-07	1	804.756.214,89	499.877.917,87	29.450.204,79	500.428.122,67	6.000.000,00	29.450.204,79	-1887758127358,66%	0,00	0,00	0,00	0,00%
8-abr-07	0	803.071.082,85	0,00	0,00	470.977.917,87	6.000.000,00	0,00	0,00%	0,00	0,00	0,00	0,00%
8-may-07	0	801.381.007,76	0,00	0,00	470.977.917,87	6.000.000,00	0,00	0,00%	0,00	0,00	0,00	0,00%
8-jun-07	1	799.685.975,11	472.021.638,40	27.856.279,47	470.977.917,87	6.000.000,00	27.856.279,47	-1529309742932,54%	0,00	0,00	0,00	0,00%
8-jul-07	0	797.986.907,49	0,00	0,00	443.121.638,40	6.000.000,00	0,00	0,00%	0,00	0,00	0,00	0,00%
8-ago-07	0	796.282.855,93	0,00	0,00	443.121.638,40	6.000.000,00	0,00	0,00%	0,00	0,00	0,00	0,00%
8-sep-07	1	794.573.805,82	445.676.246,79	26.345.391,62	443.121.638,40	6.000.000,00	26.345.391,62	-1203984396824,29%	0,00	0,00	0,00	0,00%
8-oct-07	0	792.859.742,50	0,00	0,00	416.776.246,79	6.000.000,00	0,00	0,00%	0,00	0,00	0,00	0,00%
8-nov-07	0	791.140.651,25	0,00	0,00	416.776.246,79	6.000.000,00	0,00	0,00%	0,00	0,00	0,00	0,00%
8-dic-07	1	789.416.517,34	420.759.828,11	24.916.418,68	416.776.246,79	6.000.000,00	24.916.418,68	-911940923550,62%	0,00	0,00	0,00	0,00%
8-ene-08	0	787.694.525,33	0,00	0,00	391.859.828,11	6.000.000,00	0,00	0,00%	0,00	0,00	0,00	0,00%
8-feb-08	0	785.967.482,14	0,00	0,00	391.859.828,11	6.000.000,00	0,00	0,00%	0,00	0,00	0,00	0,00%
8-mar-08	1	784.235.372,95	397.207.374,40	23.552.453,71	391.859.828,11	6.000.000,00	23.552.453,71	-647692476944,75%	0,00	0,00	0,00	0,00%
8-abr-08	0	782.498.182,91	0,00	0,00	368.307.374,40	6.000.000,00	0,00	0,00%	0,00	0,00	0,00	0,00%
8-may-08	0	780.755.897,12	0,00	0,00	368.307.374,40	6.000.000,00	0,00	0,00%	0,00	0,00	0,00	0,00%
8-jun-08	1	779.008.500,62	374.934.917,57	22.272.456,84	368.307.374,40	6.000.000,00	22.272.456,84	-407585960085,89%	0,00	0,00	0,00	0,00%
8-jul-08	0	777.259.527,22	0,00	0,00	346.034.917,57	6.000.000,00	0,00	0,00%	0,00	0,00	0,00	0,00%
8-ago-08	0	775.505.423,51	0,00	0,00	346.034.917,57	6.000.000,00	0,00	0,00%	0,00	0,00	0,00	0,00%
8-sep-08	1	773.746.174,42	353.879.187,69	21.055.729,88	346.034.917,57	6.000.000,00	21.055.729,88	-191607141899,31%	0,00	0,00	0,00	0,00%
8-oct-08	0	771.981.764,88	0,00	0,00	324.979.187,69	6.000.000,00	0,00	0,00%	0,00	0,00	0,00	0,00%
8-nov-08	0	770.212.179,73	0,00	0,00	324.979.187,69	6.000.000,00	0,00	0,00%	0,00	0,00	0,00	0,00%
8-dic-08	1	768.437.403,79	333.970.276,42	19.908.909,27	324.979.187,69	6.000.000,00	19.908.909,27	0,00%	0,00	0,00	0,00	0,00%
8-ene-09	0	766.659.103,76	0,00	0,00	305.070.276,42	6.000.000,00	0,00	0,00%	0,00	0,00	0,00	0,00%
8-feb-09	0	764.875.587,37	0,00	0,00	305.070.276,42	6.000.000,00	0,00	0,00%	0,00	0,00	0,00	0,00%
8-mar-09	1	763.086.839,34	315.149.122,17	18.821.156,25	305.070.276,42	6.000.000,00	11.351.296,55	102161668984,75%	1.587.912,29	142.912.106,06	5.881.947,40	52937526623,45%
8-abr-09	0	761.292.844,32	0,00	0,00	293.718.981,87	4.412.087,71	0,00	0,00%	0,00	0,00	0,00	0,00%
8-may-09	0	759.493.586,90	0,00	0,00	293.718.981,87	4.412.087,71	0,00	0,00%	0,00	0,00	0,00	0,00%
8-jun-09	1	757.689.051,67	297.355.493,18	17.793.629,00	293.718.981,87	4.412.087,71	16.583.662,22	301822652481,25%	249.110,81	45.338.166,68	960.855,97	17487578577,24%
8-jul-09	0	755.881.308,93	0,00	0,00	277.135.319,64	4.162.976,90	0,00	0,00%	0,00	0,00	0,00	0,00%
8-ago-09	0	754.068.263,48	0,00	0,00	277.135.319,64	4.162.976,90	0,00	0,00%	0,00	0,00	0,00	0,00%

