



FTH.:HIPOTEBANSA IX

FRANCISCO FORTES CLAVERO

ANALISTA

SANTANDER DE TITULIZACION, S.G.F.T, S.A.

CIUDAD GRUPO SANTANDER

28660 BOADILLA DEL MONTE

ffortes@gruposantander.com

Tel: 912893290



DENOMINACION DEL FONDO:

FTH.:HIPOTEBANSA IX

INFORMACIÓN

CORRESPONDIENTE AL:

TRIMESTRE/SEMESTRE:

18/05/2009 - 18/08/2009

AÑO:

2009

Personas que asumen la responsabilidad de esta información y cargos que ocupan:	Firma:
IGNACIO ORTEGA GAVARA - DIRECTOR GENERAL	

I. DATOS GENERALES SOBRE EL FONDO

Fecha de Constitución del Fondo	10 noviembre 1999	Agencia de pago de Bonos	BANCO SANTANDER	
Fecha de Desembolso BT's	15 noviembre 1999	Negociación Mercado	AIAF	
Fecha Final Amortización	18 agosto 2029	Agencias de calificación	MOODY'S ESPAÑA	
			FITCH RATINGS	
Sociedad Gestora	SANTANDER DE TITULIZACION, S.G.F.T, S.A.	Calificación	Inicial	Actual
Originador Derechos Crédito	BANCO SANTANDER	B.T.H. SERIE A	Aaa/AAA	Aaa/AAA
		B.T.H. SERIE B	A2/A	A2/A

II. VALORES EMITIDOS POR EL FONDO: BONOS DE TITULIZACION

SERIES PRELACIÓN CÓDIGO ISIN	Nº BONOS	NOMINAL EN CIRCULACIÓN			
			Inicial	Actual	%Act/In
B.T.H. SERIE A ES0338676002	5.052	Nominal Unitario	100.000,00	15.143,25	
		Nominal Total	505.200.000,00	76.503.699,00	15,14 %
B.T.H. SERIE B ES0338676010	140	Nominal Unitario	100.000,00	54.645,50	
		Nominal Total	14.000.000,00	7.650.370,00	54,65 %

AMORTIZACION E INTERESES BONOS					
Actual			Próximo		
Fecha Amortización Periodo Actual 18 agosto 2009			Fecha Próximo Cupón 18 noviembre 2009		
	Amortización de los Bonos	Intereses Brutos Bonos	Tipo de Interés	Importe Bruto Próximo Cupón	Importe Neto Próximo Cupón
B.T.H. SERIE A	725,60 €	62,29 €	1,1548 %	44,08 €	36,14 €
B.T.H. SERIE B	2.618,37 €	295,02 €	1,6415 %	226,09 €	185,40 €
Amortización devengada no pagada	0,00 €				
Amortización Calendario	NO				



III. ACTIVOS ADQUIRIDOS POR EL FONDO: DERECHOS DE CRÉDITO

DERECHOS DE CRÉDITO	A LA EMISIÓN	SITUACIÓN ACTUAL
Número de Derechos de Crédito	8.501	2.778
Saldo Pendiente de Amortizar Derechos	519.200.103,03	84.154.066,25
Importes Unitarios Derechos Vivos	61.075,18	30.248,30
Tipos de Interés	4,41 %	4,85 %

TASAS DE AMORTIZACIÓN ANTICIPADA	SITUACIÓN ACTUAL
Tasa mensual actual anualizada:	5,54 %
Tasa últimos 12 meses anualizada:	7,57 %
Tasa anualizada desde Constitución del Fondo	10,59 %

MOROSIDAD ACTUAL	Hasta 1 mes	De 1 a 6 meses	Mayor de 6 meses
Deuda Vencida(Principal+Intereses)	635,25	10.724,82	0,00
Deuda Pendiente de vencimiento	0,00	0,00	84.146.711,40
Deuda Total	635,25	10.724,82	84.146.711,40

FTH.:HIPOTEBANSA IX

INFORME TRIMESTRAL BONOS DE TITULIZACIÓN

18-ago-09

BONOS TITULIZACIÓN DE ACTIVOS. PRINCIPAL	
Saldo anterior	88.186.372,00 €
Amortizaciones	4.032.303,00 €
Saldo actual	84.154.069,00 €
% sobre saldo inicial	16,21%
Amortización devengada no pagada	0

DATOS	
Fecha de determinación	11/08/2009
Fecha de Pago de Cupón Actual	18/08/2009
Fecha de Pago de Cupón Anterior	18/05/2009
Número de días	92
Tipo de referencia (%)	0,869%
Próxima Fecha de Pago	18/11/2009

BONOS DE TITULIZACIÓN DE ACTIVOS. INTERESES	
Intereses pagados Serie A	314.689,08 €
Intereses pagados Serie B	41.302,80 €
Intereses devengados no pagados	0,00 €

VIDA RESIDUAL (AÑOS)		
	INICIAL	18-ago-09
B.T.H. SERIE A	7,5	1,81
B.T.H. SERIE B	14,2	1,82

FTH.:HIPOTEBANSA IX

INFORME TRIMESTRAL DERECHOS DE CREDITO

18-ago-09

DERECHOS DE CRÉDITO. PRINCIPAL	
Saldo anterior	88.186.354,85 €
Amortizaciones	4.032.288,60 €
Saldo actual	84.154.066,25 €
Número de derechos de crédito	2.778
LTV	36,73%

DERECHOS DE CRÉDITO. INTERESES	
Intereses cobrados en el trimestre	1.120.350,03 €
Intereses devengados en el trimestre	1.327.370,89 €

DERECHOS DE CRÉDITO EN MOROSIDAD					
	HASTA 30 DÍAS	30 A 60 DÍAS	60 A 90 DÍAS	90 A 180 DÍAS	MAS DE 180 DÍAS
Principal	333,65 €	3.786,26 €	2.041,65 €	1.193,29 €	0,00 €
Intereses	301,60 €	2.168,39 €	858,41 €	676,82 €	0,00 €
Saldo de los derechos de crédito	35.884,26 €	331.938,46 €	202.807,53 €	161.595,41 €	124.288,39 €
Número de derechos de crédito	1	8	6	4	4
% sobre saldo de los derechos de crédito	0,04%	0,39%	0,24%	0,19%	0,15%

* Se excluyen en este informe los vencidos y no pagados con antigüedad entre 1 y 15 días por considerarse morosidad técnica, con un gran porcentaje de recobro.

FTH.:HIPOTEBANSA IX

INFORME TRIMESTRAL DERECHOS DE CREDITO

18-ago-09

CONTENCIOSOS / JUDICIALES	
Saldo anterior	188.768,29 €
Diferencia	-64.479,90
Saldo actual	124.288,39 €
Número derechos de crédito contenciosos	4

ADJUDICADOS	
Saldo anterior	271.186,86 €
Diferencia	110.085,36
Saldo actual	381.272,22 €
Número derechos de crédito adjudicados	2

PERDIDAS NETAS	
Saldo anterior	21.097,18 €
Diferencia	3.457,82 €
Saldo actual	24.555,00 €

FTH.:HIPOTEBANSA IX

ESTADO DE ORIGEN Y APLICACIÓN DE FONDOS Y CUENTA DE TESORERÍA

18-ago-09

ORIGEN	5.314.520,22 €
PRINCIPAL COBRADO	
Amortización derechos de crédito	3.993.756,86 €
INTERESES COBRADOS	
Intereses de derechos de crédito	1.120.350,03 €
Intereses de reinversión	69.129,47 €
CONTENCIOSOS / JUDICIALES	131.283,86 €
INGRESOS/GASTOS DE ADJUDICADOS	0,00 €

ESTADO CUENTA DE TESORERÍA	2.853.572,62 €
FONDO DE RESERVA	
Saldo anterior	1.093.510,80 €
Utilizado en el período	50.000,38 €
Saldo actual	1.043.510,42 €
FONDO DE RESERVA SECUNDARIO	
Saldo anterior	1.822.159,06 €
Utilizado en el período	12.096,86 €
Saldo actual	1.810.062,20 €
RETENCIÓN A CUENTA DEL IRPF	0,00 €
GASTOS EMISIÓN RETENIDOS	0,00 €
OTROS	0,00 €

APLICACIÓN	5.314.520,22 €
GASTOS ORDINARIOS	421,22 €
COMISION GESTION	18.960,00 €
COBRO SWAP A	-314.685,00 €
PAGO SWAP A	910.987,50 €
COBRO SWAP B	-41.303,28 €
PAGO SWAP B	91.098,74 €
INTERESES B.T.H. SERIE A	314.689,08 €
AMORTIZACION BONOS SERIE A	3.665.731,20 €
AMORTIZACION BONOS SERIE B	366.571,80 €
INTERESES B.T.H SERIE B	41.302,80 €
INTERESES PTO.SUBORDINADO A	34.265,38 €
INTERESES PTO. SUBORDINADO B	0,00 €
AMORTIZACION PSB A	62.097,24 €
AMORTIZACION PSB B	0,00 €
COMIS. ADMON. BANCO SANTANDER	6.000,00 €
COMISIÓN VARIABLE/INT.EXTR.SERIE F	220.480,78 €
DISPOSICIONES FONDOS DE RESERVA	-62.097,24 €

FTH.:HIPOTEBANSA IX**MEJORA CREDITICIA Y PRÉSTAMO SUBORDINADO****18-ago-09**

MEJORA DE CRÉDITO		
CONCEPTOS	INICIAL	18-ago-09
EMISIÓN SUBORDINADA	2,70 %	9,09 %
FONDO DE RESERVA	6.438.080,00 € (1,24 %)	1.043.510,42 € (1,24 %)
FONDO DE RESERVA SECUNDARIO	3.115.200,00 € (0,60 %)	1.810.062,20 € (2,15%)

PRÉSTAMOS SUBORDINADOS		
CONCEPTOS	INICIAL	18-ago-09
PRESTAMO SUBORDINADO A		
Saldo vivo	10.979.289,12 €	2.855.159,84 €
Tipo de interés	3,760 %	4,20%
PRESTAMO SUBORDINADO B		
Saldo vivo	1.000.000,00 €	0,00 €
Tipo de interés	3,760 %	0,000 %

FTH.:HIPOTEBANSA IX

INFORMACIÓN RELATIVA A LOS TRIGGERS

18-ago-09

AMORTIZACIÓN BONOS SERIE B

SI 1) ES MAYOR QUE 2) NO SE AMORTIZA LA SERIE B	
1) DERECHOS EN MOROSIDAD > 90 DÍAS	285.883,80 €
2) 7% SALDO DERECHOS DE CRÉDITO ACTUAL	5.890.784,64 €

LA SERIE B SE AMORTIZA

FTH.:HIPOTEBANSA IX

DEFINICIONES

18-ago-09

FECHA DE DETERMINACIÓN Será la fecha en que la Sociedad Gestora, en nombre del Fondo, realizará los cálculos necesarios para distribuir los fondos disponibles existentes a dicha fecha, de acuerdo con el orden de prelación de pagos descrito en el Folleto Informativo.
Todos los datos de los Activos Titulizados (Saldo Vivo DC's, tablas de morosidad, propiedades transitorias, datos estadísticos, etc.) están referidos a dicha fecha.

WRITE OFF Préstamos con cuotas pendientes con antigüedad igual o superior a 12 ó 18 meses (según Folleto Informativo).

PÉRDIDAS DE LA CARTERA Aquellos préstamos cuya deuda el Cedente considera que no va a recuperar (neto de recuperaciones).

PÉRDIDAS BRUTAS DE LA CARTERA Aquellos préstamos cuya deuda el Cedente considera que no va a recuperar, sin tener en cuenta los importes recobrados.

PRÉSTAMOS FALLIDOS Aquellos préstamos cuya deuda el Cedente considera que no va a recuperar, o aquellos préstamos que tienen cuotas pendientes con antigüedad.

SALDO VIVO ACUMULADO DE PRÉSTAMOS FALLIDOS Saldo vivo acumulado de los Derechos de Crédito derivados de Préstamos Fallidos, sin tener en cuenta los importes recobrados.

ADJUDICADOS Bienes en el activo del Fondo como consecuencia de un proceso judicial o extrajudicial.

CONTENCIOSO / JUDICIAL Préstamos sobre los que el Cedente va a iniciar acciones judiciales. Esta cantidad está incluida en el cuadro de morosidad.

**FONDO DE TITULIZACIÓN HIPOTECARIA
HIPOTEBANSA IX**

Fecha: 18 de agosto de 2009

INFORME HISTÓRICO DE MOROSIDAD

MOROSIDAD HISTÓRICA						
	11/05/2008	11/08/2008	11/11/2008	11/02/2009	08/05/2009	11/08/2009
DE 15 A 30 DIAS	0,036%	0,151%	0,093%	0,000%	0,049%	0,043%
DE 30 A 60 DIAS	0,823%	0,477%	0,524%	0,667%	0,755%	0,394%
DE 60 A 90 DIAS	0,422%	0,334%	0,347%	0,304%	0,312%	0,241%
DE 90 A 180 DIAS	0,050%	0,275%	0,133%	0,092%	0,000%	0,192%
MÁS DE 180 DIAS	0,329%	0,353%	0,226%	0,321%	0,214%	0,148%

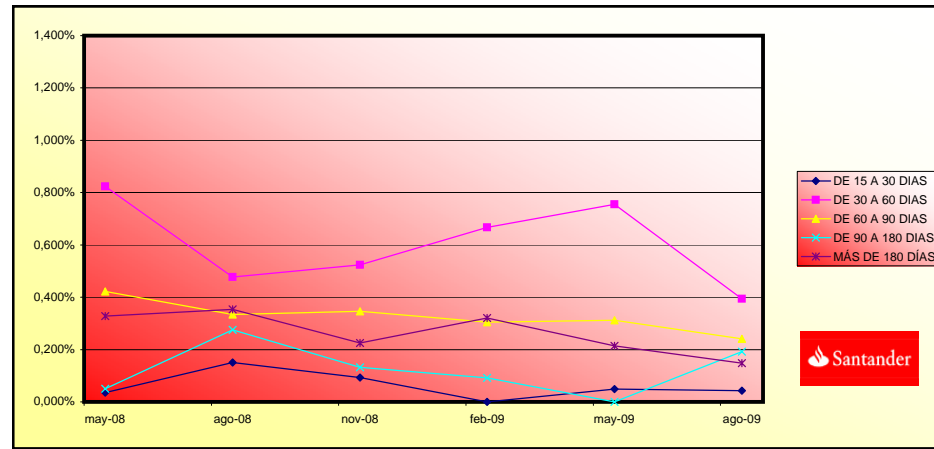

**FONDO DE TITULIZACIÓN HIPOTECARIA
HIPOTEBANSA IX**

VALORES DE TASACIÓN SOBRE SALDOS VIVOS

Fecha: 18 de agosto de 2009

ESTADÍSTICO DE VALORES DE TASACIÓN ACTUALES SOBRE SALDOS VIVOS (en miles)				
	SALDO VIVO	% SALDOS VIVOS	Nº PRÉSTAMOS	% Nº DE PRÉSTAMOS
0-9,99	3.162,34 €	3,76%	426	15,33%
10-19,99	9.406,88 €	11,19%	536	19,29%
20-29,99	18.577,87 €	22,10%	718	25,84%
30-39,99	14.257,82 €	16,96%	367	13,21%
40-49,99	20.949,18 €	24,93%	439	15,80%
50-59,99	13.123,45 €	15,61%	225	8,09%
60-63,59	4.332,32 €	5,15%	63	2,26%
70-79,99	168,00 €	0,19%	3	0,10%
>80	51,88 €	0,06%	1	0,03%

PREPAYMENTS -HIPOTEBANSA IX

ago-09

Date	Outstanding before prepayment	Real outstanding	0,93% Prepayment vector	Remaining at the end of the month	Average Single monthly mortality	CPR	Monthly Single mortality	CPR
		166,386				10,78%		7,57%
	519.200.103,03		100,00%	100,00%				
1-dic-99	517.273.354,38	514.246.870,90	99,07%	99,41%	0,59%	6,80%	0,59%	6,80%
1-ene-00	515.339.524,93	508.947.707,56	98,15%	98,76%	0,62%	7,21%	0,66%	7,63%
1-feb-00	513.398.588,65	505.121.375,69	97,24%	98,39%	0,54%	6,29%	0,38%	4,43%
1-mar-00	511.450.519,44	499.861.570,26	96,34%	97,73%	0,57%	6,64%	0,66%	7,69%
1-abr-00	509.495.291,07	495.386.066,03	95,44%	97,23%	0,56%	6,52%	0,52%	6,01%
1-may-00	507.532.877,23	491.622.218,05	94,55%	96,87%	0,53%	6,17%	0,38%	4,42%
1-jun-00	505.563.251,53	486.377.194,60	93,68%	96,21%	0,55%	6,42%	0,68%	7,88%
1-jul-00	503.587.019,11	480.601.509,64	92,81%	95,44%	0,58%	6,77%	0,80%	9,19%
1-ago-00	501.603.524,03	472.040.539,01	91,94%	94,11%	0,67%	7,78%	1,39%	15,49%
1-sep-00	499.612.739,62	467.890.954,79	91,09%	93,65%	0,65%	7,57%	0,48%	5,66%
1-oct-00	497.614.639,07	465.784.380,90	90,24%	93,60%	0,60%	6,96%	0,05%	0,60%
1-nov-00	495.609.195,50	463.886.447,62	89,41%	93,60%	0,55%	6,40%	0,00%	0,05%
1-dic-00	493.596.381,92	458.942.813,84	88,58%	92,98%	0,56%	6,50%	0,66%	7,66%
1-ene-01	491.576.289,36	452.786.506,38	87,75%	92,11%	0,59%	6,80%	0,94%	10,67%
1-feb-01	489.548.772,95	448.115.962,73	86,94%	91,54%	0,59%	6,83%	0,62%	7,21%
1-mar-01	487.513.805,42	443.808.204,78	86,13%	91,04%	0,59%	6,80%	0,55%	6,38%
1-abr-01	485.471.359,39	439.161.069,40	85,33%	90,46%	0,59%	6,83%	0,63%	7,31%
1-may-01	483.421.407,37	435.254.045,03	84,54%	90,04%	0,58%	6,76%	0,47%	5,49%
1-jun-01	481.363.921,77	430.496.752,68	83,75%	89,43%	0,59%	6,81%	0,67%	7,75%
1-jul-01	479.299.514,33	425.433.127,87	82,97%	88,76%	0,59%	6,90%	0,75%	8,64%
1-ago-01	477.227.520,20	420.990.606,38	82,20%	88,22%	0,60%	6,91%	0,61%	7,13%
1-sep-01	475.147.911,48	417.508.522,08	81,44%	87,87%	0,59%	6,81%	0,39%	4,62%
1-oct-01	473.060.660,21	413.061.822,10	80,68%	87,32%	0,59%	6,83%	0,63%	7,29%
1-nov-01	470.965.738,28	407.641.087,24	79,93%	86,55%	0,60%	6,97%	0,87%	9,99%
1-dic-01	468.863.117,52	399.032.451,49	79,19%	85,11%	0,64%	7,45%	1,67%	18,33%
1-ene-02	466.755.584,62	393.079.874,99	78,46%	84,22%	0,66%	7,62%	1,05%	11,86%
1-feb-02	464.640.306,53	388.452.367,90	77,73%	83,60%	0,66%	7,65%	0,73%	8,39%
1-mar-02	462.517.254,80	383.757.021,63	77,00%	82,97%	0,66%	7,69%	0,76%	8,70%
1-abr-02	460.386.400,85	378.391.294,46	76,29%	82,19%	0,67%	7,80%	0,94%	10,73%
1-may-02	458.247.716,02	372.903.985,70	75,58%	81,38%	0,68%	7,91%	0,99%	11,26%
1-jun-02	456.101.171,51	368.679.146,19	74,88%	80,83%	0,68%	7,91%	0,67%	7,72%
1-jul-02	453.948.238,08	362.792.751,73	74,18%	79,92%	0,70%	8,06%	1,13%	12,75%
1-ago-02	451.787.392,62	358.429.649,87	73,49%	79,34%	0,70%	8,07%	0,73%	8,42%
1-sep-02	449.618.606,05	354.559.870,07	72,81%	78,86%	0,70%	8,04%	0,60%	7,00%
1-oct-02	447.441.849,19	349.649.251,63	72,13%	78,14%	0,70%	8,11%	0,91%	10,34%
1-nov-02	445.257.092,74	344.321.093,71	71,46%	77,33%	0,71%	8,21%	1,04%	11,80%
1-dic-02	443.064.307,32	339.700.679,52	70,80%	76,67%	0,72%	8,25%	0,85%	9,78%
1-ene-03	440.869.601,53	334.706.645,45	70,14%	75,92%	0,72%	8,33%	0,98%	11,14%
1-feb-03	438.666.830,19	329.794.773,46	69,49%	75,18%	0,73%	8,40%	0,97%	11,07%
1-mar-03	436.455.963,67	324.874.307,75	68,85%	74,43%	0,74%	8,48%	0,99%	11,29%
1-abr-03	434.236.972,22	320.516.211,10	68,21%	73,81%	0,74%	8,50%	0,84%	9,60%
1-may-03	432.009.825,97	317.569.271,92	67,57%	73,51%	0,73%	8,42%	0,41%	4,80%
1-jun-03	429.774.494,96	313.627.463,11	66,95%	72,97%	0,73%	8,42%	0,73%	8,39%
1-jul-03	427.536.599,86	309.422.926,13	66,32%	72,37%	0,73%	8,44%	0,82%	9,45%
1-ago-03	425.290.480,50	304.321.001,66	65,71%	71,56%	0,74%	8,54%	1,13%	12,74%
1-sep-03	423.036.106,64	300.555.032,17	65,10%	71,05%	0,74%	8,53%	0,71%	8,21%
1-oct-03	420.773.447,96	295.896.500,15	64,49%	70,32%	0,75%	8,60%	1,02%	11,58%
1-nov-03	418.502.474,01	290.687.097,46	63,89%	69,46%	0,76%	8,71%	1,23%	13,77%
1-dic-03	416.223.154,24	285.361.598,63	63,30%	68,56%	0,77%	8,83%	1,29%	14,47%
1-ene-04	413.951.066,45	279.811.122,32	62,71%	67,60%	0,78%	8,97%	1,41%	15,64%
1-feb-04	411.670.628,74	275.986.596,49	62,13%	67,04%	0,78%	8,98%	0,82%	9,41%
1-mar-04	409.381.810,42	271.452.769,24	61,55%	66,31%	0,79%	9,05%	1,09%	12,35%
1-abr-04	407.084.580,69	266.739.668,09	60,98%	65,52%	0,79%	9,13%	1,18%	13,29%
1-may-04	404.778.908,64	262.942.079,43	60,41%	64,96%	0,80%	9,14%	0,86%	9,87%
1-jun-04	402.464.763,25	259.180.705,32	59,85%	64,40%	0,80%	9,16%	0,86%	9,89%
1-jul-04	400.168.155,32	254.983.245,12	59,30%	63,72%	0,80%	9,21%	1,05%	11,95%
1-ago-04	397.863.107,36	251.029.913,10	58,75%	63,09%	0,80%	9,24%	0,98%	11,15%
1-sep-04	395.549.588,34	236.803.000,96	58,20%	59,87%	0,88%	10,07%	5,12%	46,75%
1-oct-04	393.227.567,14	232.513.922,02	57,66%	59,13%	0,89%	10,14%	1,23%	13,82%
1-nov-04	390.897.012,52	228.535.085,18	57,12%	58,46%	0,89%	10,18%	1,13%	12,70%
1-dic-04	388.557.893,10	224.469.127,32	56,59%	57,77%	0,90%	10,23%	1,19%	13,36%
1-ene-05	386.229.077,36	219.728.146,83	56,07%	56,89%	0,91%	10,34%	1,52%	16,81%
1-feb-05	383.891.703,23	215.699.659,21	55,55%	56,19%	0,91%	10,40%	1,24%	13,86%
1-mar-05	381.545.739,24	212.092.809,83	55,03%	55,59%	0,91%	10,43%	1,07%	12,08%
1-abr-05	379.191.153,84	208.830.438,63	54,52%	55,07%	0,91%	10,43%	0,93%	10,57%
1-may-05	376.827.915,33	204.798.164,12	54,01%	54,35%	0,92%	10,49%	1,32%	14,70%

1-jun-05	374.455.991,93	201.133.907,28	53,51%	53,71%	0,92%	10,53%	1,17%	13,14%
1-jul-05	372.093.732,46	197.589.105,85	53,01%	53,10%	0,93%	10,57%	1,14%	12,84%
1-ago-05	369.722.791,69	193.677.095,93	52,52%	52,38%	0,93%	10,64%	1,35%	15,06%
1-sep-05	367.343.137,71	191.093.293,07	52,03%	52,02%	0,93%	10,60%	0,69%	8,03%
1-oct-05	364.954.738,50	187.996.446,55	51,55%	51,51%	0,93%	10,61%	0,98%	11,11%
1-nov-05	362.557.561,93	184.767.267,04	51,07%	50,96%	0,93%	10,63%	1,07%	12,09%
1-dic-05	360.151.575,73	181.390.187,59	50,60%	50,36%	0,94%	10,66%	1,17%	13,19%
1-ene-06	357.751.193,80	177.176.099,57	50,13%	49,52%	0,95%	10,77%	1,67%	18,28%
1-feb-06	355.341.990,46	173.903.688,54	49,66%	48,94%	0,95%	10,80%	1,18%	13,29%
1-mar-06	352.923.933,29	171.417.165,63	49,20%	48,57%	0,95%	10,78%	0,75%	8,69%
1-abr-06	350.496.989,77	167.951.708,05	48,74%	47,92%	0,95%	10,83%	1,34%	14,98%
1-may-06	348.061.127,23	165.525.172,35	48,29%	47,56%	0,95%	10,81%	0,76%	8,69%
1-jun-06	345.616.312,90	162.509.511,36	47,84%	47,02%	0,95%	10,83%	1,13%	12,72%
1-jul-06	343.179.028,95	159.533.616,19	47,40%	46,49%	0,95%	10,85%	1,13%	12,79%
1-ago-06	340.732.787,99	156.525.294,14	46,96%	45,94%	0,96%	10,88%	1,18%	13,29%
1-sep-06	338.277.557,10	154.279.251,43	46,52%	45,61%	0,95%	10,85%	0,72%	8,30%
1-oct-06	335.813.303,23	151.986.278,91	46,09%	45,26%	0,95%	10,83%	0,76%	8,79%
1-nov-06	333.339.993,23	149.303.851,68	45,66%	44,79%	0,95%	10,84%	1,04%	11,75%
1-dic-06	330.857.593,81	146.894.399,40	45,24%	44,40%	0,95%	10,83%	0,88%	10,02%
1-ene-07	328.387.628,03	143.739.100,77	44,82%	43,77%	0,96%	10,89%	1,41%	15,69%
1-feb-07	325.908.585,13	140.867.268,86	44,40%	43,22%	0,96%	10,93%	1,25%	14,04%
1-mar-07	323.420.431,74	138.490.249,58	43,99%	42,82%	0,96%	10,92%	0,93%	10,62%
1-abr-07	320.923.134,39	135.937.009,41	43,58%	42,36%	0,96%	10,94%	1,08%	12,22%
1-may-07	318.416.659,47	133.824.933,78	43,17%	42,03%	0,96%	10,91%	0,78%	8,96%
1-jun-07	315.900.973,26	131.563.917,41	42,77%	41,65%	0,96%	10,91%	0,91%	10,35%
1-jul-07	313.408.026,40	129.020.924,28	42,38%	41,17%	0,96%	10,93%	1,15%	12,99%
1-ago-07	310.905.917,96	127.043.989,79	41,98%	40,86%	0,96%	10,91%	0,74%	8,53%
1-sep-07	308.394.614,27	124.980.168,55	41,59%	40,53%	0,96%	10,89%	0,82%	9,45%
1-oct-07	305.874.081,54	123.394.529,83	41,21%	40,34%	0,95%	10,83%	0,46%	5,33%
1-nov-07	303.344.285,86	122.219.000,58	40,82%	40,29%	0,94%	10,74%	0,13%	1,51%
1-dic-07	300.805.193,17	120.456.300,85	40,44%	40,04%	0,94%	10,70%	0,61%	7,08%
1-ene-08	298.275.868,03	117.187.856,81	40,07%	39,29%	0,95%	10,81%	1,89%	20,45%
1-feb-08	295.737.247,61	114.066.188,27	39,70%	38,57%	0,96%	10,91%	1,83%	19,86%
1-mar-08	293.189.297,77	111.208.896,78	39,33%	37,93%	0,96%	10,98%	1,66%	18,17%
1-abr-08	290.631.984,21	109.373.710,80	38,96%	37,63%	0,96%	10,96%	0,78%	9,02%
1-may-08	288.065.272,52	107.907.510,17	38,60%	37,46%	0,96%	10,91%	0,46%	5,40%
1-jun-08	285.489.128,17	105.594.813,43	38,24%	36,99%	0,96%	10,94%	1,26%	14,12%
1-jul-08	282.934.496,93	103.820.495,10	37,89%	36,69%	0,96%	10,92%	0,79%	9,11%
1-ago-08	280.370.477,43	101.897.104,06	37,54%	36,34%	0,96%	10,92%	0,96%	10,88%
1-sep-08	277.797.035,16	100.139.188,58	37,19%	36,05%	0,96%	10,91%	0,81%	9,35%
1-oct-08	275.214.135,49	98.525.922,11	36,84%	35,80%	0,96%	10,88%	0,69%	7,95%
1-nov-08	272.621.743,66	96.740.036,07	36,50%	35,49%	0,95%	10,87%	0,88%	10,05%
1-dic-08	270.019.824,79	95.888.252,88	36,16%	35,51%	0,95%	10,77%	-0,07%	-0,90%
1-ene-09	267.585.826,77	93.784.557,90	35,82%	35,05%	0,95%	10,81%	1,30%	14,58%
1-feb-09	265.142.883,81	91.849.900,86	35,49%	34,64%	0,95%	10,83%	1,16%	13,07%
1-mar-09	262.690.963,03	90.630.074,41	35,16%	34,50%	0,95%	10,78%	0,41%	4,78%
1-abr-09	260.230.031,45	89.228.273,26	34,83%	34,29%	0,94%	10,74%	0,62%	7,14%
1-may-09	257.760.055,94	88.186.354,85	34,51%	34,21%	0,94%	10,68%	0,22%	2,62%
1-jun-09	255.281.003,27	86.644.901,56	34,19%	33,94%	0,94%	10,66%	0,79%	9,12%
1-jul-09	253.029.239,65	85.317.064,28	33,87%	33,72%	0,93%	10,64%	0,66%	7,60%
1-ago-09	250.769.200,79	84.154.066,25	33,56%	33,56%	0,93%	10,59%	0,47%	5,54%

DEAL 519.200.000,000
 MEZZ. DECLINN 10,00%
 MEZZ. STOPS DECLINN 1,00%
 VIDA RESIDUAL DESDE 11-ago-aa

1,81

1,82

FECHA	PRINCIPAL AVAILABLE	SENIOR NOTES	MEZZANIE NOTES	SERIE A		SERIE B	
				PRINCIPAL	VIDA MEDIA	PRINCIPAL	VIDA MEDIA
		505.200.000,00	14.000.000,00				
11-dic-99		0,00	505.200.000,00	14.000.000,00	0,00	0,00	0,00
11-ene-00	1	0,00	505.200.000,00	14.000.000,00	0,00	0,00	0,00
11-feb-00	1	19.975.796,87	505.200.000,00	14.000.000,00	19.975.796,87	-69.296.039.353,59	0,00
11-mar-00	1	0,00	485.224.203,13	14.000.000,00	0,00	0,00	0,00
11-abr-00	1	0,00	485.224.203,13	14.000.000,00	0,00	0,00	0,00
11-may-00	1	19.329.244,21	485.224.203,13	14.000.000,00	19.329.244,21	-65.313.516.173,98	0,00
11-jun-00	1	0,00	465.894.958,92	14.000.000,00	0,00	0,00	0,00
11-jul-00	1	0,00	465.894.958,92	14.000.000,00	0,00	0,00	0,00
11-ago-00	1	18.700.976,86	465.894.958,92	14.000.000,00	18.700.976,86	-61.470.110.948,71	0,00
11-sep-00	1	0,00	447.193.982,06	14.000.000,00	0,00	0,00	0,00
11-oct-00	1	0,00	447.193.982,06	14.000.000,00	0,00	0,00	0,00
11-nov-00	1	18.092.244,05	447.193.982,06	14.000.000,00	18.092.244,05	-57.804.719.727,84	0,00
11-dic-00	1	0,00	429.101.738,01	14.000.000,00	0,00	0,00	0,00
11-ene-01	1	0,00	429.101.738,01	14.000.000,00	0,00	0,00	0,00
11-feb-01	1	17.502.237,94	429.101.738,01	14.000.000,00	17.502.237,94	-54.309.444.340,95	0,00
11-mar-01	1	0,00	411.599.500,07	14.000.000,00	0,00	0,00	0,00
11-abr-01	1	0,00	411.599.500,07	14.000.000,00	0,00	0,00	0,00
11-may-01	1	16.930.151,15	411.599.500,07	14.000.000,00	16.930.151,15	-51.027.475.580,69	0,00
11-jun-01	1	0,00	394.669.348,91	14.000.000,00	0,00	0,00	0,00
11-jul-01	1	0,00	394.669.348,91	14.000.000,00	0,00	0,00	0,00
11-ago-01	1	16.374.403,74	394.669.348,91	14.000.000,00	16.374.403,74	-47.846.007.718,27	0,00
11-sep-01	1	0,00	378.294.945,18	14.000.000,00	0,00	0,00	0,00
11-oct-01	1	0,00	378.294.945,18	14.000.000,00	0,00	0,00	0,00
11-nov-01	1	15.836.026,30	378.294.945,18	14.000.000,00	15.836.026,30	-44.815.954.430,91	0,00
11-dic-01	1	0,00	362.458.918,87	14.000.000,00	0,00	0,00	0,00
11-ene-02	1	0,00	362.458.918,87	14.000.000,00	0,00	0,00	0,00
11-feb-02	1	15.310.097,68	362.458.918,87	14.000.000,00	15.310.097,68	-41.919.047.446,01	0,00
11-mar-02	1	0,00	347.148.821,20	14.000.000,00	0,00	0,00	0,00
11-abr-02	1	0,00	347.148.821,20	14.000.000,00	0,00	0,00	0,00
11-may-02	1	14.802.424,81	347.148.821,20	14.000.000,00	14.802.424,81	-39.211.623.312,39	0,00
11-jun-02	1	0,00	332.346.396,39	14.000.000,00	0,00	0,00	0,00
11-jul-02	1	0,00	332.346.396,39	14.000.000,00	0,00	0,00	0,00
11-ago-02	1	14.310.134,89	332.346.396,39	14.000.000,00	14.310.134,89	-36.591.014.916,84	0,00
11-sep-02	1	0,00	318.036.261,50	14.000.000,00	0,00	0,00	0,00
11-oct-02	1	0,00	318.036.261,50	14.000.000,00	0,00	0,00	0,00
11-nov-02	1	13.833.973,98	318.036.261,50	14.000.000,00	13.833.973,98	-34.100.745.848,55	0,00
11-dic-02	1	0,00	304.202.287,52	14.000.000,00	0,00	0,00	0,00
11-ene-03	1	0,00	304.202.287,52	14.000.000,00	0,00	0,00	0,00
11-feb-03	1	13.364.858,22	304.202.287,52	14.000.000,00	13.364.858,22	-31.714.808.566,57	0,00
11-mar-03	1	0,00	290.837.429,30	14.000.000,00	0,00	0,00	0,00
11-abr-03	1	0,00	290.837.429,30	14.000.000,00	0,00	0,00	0,00
11-may-03	1	12.914.531,38	290.837.429,30	14.000.000,00	12.914.531,38	-29.496.789.660,80	0,00
11-jun-03	1	0,00	277.922.897,92	14.000.000,00	0,00	0,00	0,00
11-jul-03	1	0,00	277.922.897,92	14.000.000,00	0,00	0,00	0,00
11-ago-03	1	12.474.746,63	277.922.897,92	14.000.000,00	12.474.746,63	-27.344.644.605,13	0,00
11-sep-03	1	0,00	265.448.151,30	14.000.000,00	0,00	0,00	0,00
11-oct-03	1	0,00	265.448.151,30	14.000.000,00	0,00	0,00	0,00
11-nov-03	1	12.052.308,65	265.448.151,30	14.000.000,00	12.052.308,65	-25.309.848.168,53	0,00
11-dic-03	1	0,00	253.395.842,64	14.000.000,00	0,00	0,00	0,00
11-ene-04	1	0,00	253.395.842,64	14.000.000,00	0,00	0,00	0,00
11-feb-04	1	11.627.054,75	253.395.842,64	14.000.000,00	11.627.054,75	-23.347.125.933,58	0,00
11-mar-04	1	0,00	241.768.787,90	14.000.000,00	0,00	0,00	0,00
11-abr-04	1	0,00	241.768.787,90	14.000.000,00	0,00	0,00	0,00
11-may-04	1	11.225.031,56	241.768.787,90	14.000.000,00	11.225.031,56	-21.529.610.541,32	0,00
11-jun-04	1	0,00	230.543.756,33	14.000.000,00	0,00	0,00	0,00
11-jul-04	1	0,00	230.543.756,33	14.000.000,00	0,00	0,00	0,00
11-ago-04	1	10.814.318,36	230.543.756,33	14.000.000,00	10.814.318,36	-19.746.945.333,97	0,00
11-sep-04	1	0,00	219.729.437,97	14.000.000,00	0,00	0,00	0,00
11-oct-04	1	0,00	219.729.437,97	14.000.000,00	0,00	0,00	0,00
11-nov-04	1	10.432.310,57	219.729.437,97	14.000.000,00	10.432.310,57	-18.089.626.530,21	0,00
11-dic-04	1	0,00	209.297.127,40	14.000.000,00	0,00	0,00	0,00
11-ene-05	1	0,00	209.297.127,40	14.000.000,00	0,00	0,00	0,00
11-feb-05	1	10.056.205,83	209.297.127,40	14.000.000,00	10.056.205,83	-16.512.289.965,55	0,00

DEAL
 MEZZ. DECLINN
 MEZZ. STOPS DECLINN
 VIDA RESIDUAL DESDE

519.200.000,000
 10,00%
 1,00%
 11-ago-aa

1,81

1,82

				SERIE A		SERIE B			
		PRINCIPAL	SENIOR	MEZZANIE	PRINCIPAL	VIDA	PRINCIPAL	VIDA	
11-mar-05	1		0,00	199.240.921,57	14.000.000,00	0,00	0,00	0,00	0,00
11-abr-05	1		0,00	199.240.921,57	14.000.000,00	0,00	0,00	0,00	0,00
11-may-05	1	9.702.720,56	199.240.921,57	14.000.000,00	9.702.720,56	-15.068.325.030,63	0,00	0,00	0,00
11-jun-05	1		0,00	189.538.201,01	14.000.000,00	0,00	0,00	0,00	0,00
11-jul-05	1		0,00	189.538.201,01	14.000.000,00	0,00	0,00	0,00	0,00
11-ago-05	1	9.351.212,70	189.538.201,01	14.000.000,00	9.351.212,70	-13.662.121.757,18	0,00	0,00	0,00
11-sep-05	1		0,00	180.186.988,31	14.000.000,00	0,00	0,00	0,00	0,00
11-oct-05	1		0,00	180.186.988,31	14.000.000,00	0,00	0,00	0,00	0,00
11-nov-05	1	9.020.705,45	180.186.988,31	14.000.000,00	9.020.705,45	-12.349.345.754,86	0,00	0,00	0,00
11-dic-05	1		0,00	171.166.282,86	14.000.000,00	0,00	0,00	0,00	0,00
11-ene-06	1		0,00	171.166.282,86	14.000.000,00	0,00	0,00	0,00	0,00
11-feb-06	1	8.695.623,34	171.166.282,86	14.000.000,00	8.695.623,34	-11.104.311.000,43	0,00	0,00	0,00
11-mar-06	1		0,00	162.470.659,53	14.000.000,00	0,00	0,00	0,00	0,00
11-abr-06	1		0,00	162.470.659,53	14.000.000,00	0,00	0,00	0,00	0,00
11-may-06	1	8.388.144,77	162.470.659,53	14.000.000,00	8.388.144,77	-9.965.115.991,33	0,00	0,00	0,00
11-jun-06	1		0,00	154.082.514,75	14.000.000,00	0,00	0,00	0,00	0,00
11-jul-06	1		0,00	154.082.514,75	14.000.000,00	0,00	0,00	0,00	0,00
11-ago-06	1	8.081.779,83	154.082.514,75	14.000.000,00	8.081.779,83	-8.857.630.694,58	0,00	0,00	0,00
11-sep-06	1		0,00	146.000.734,92	14.000.000,00	0,00	0,00	0,00	0,00
11-oct-06	1		0,00	146.000.734,92	14.000.000,00	0,00	0,00	0,00	0,00
11-nov-06	1	7.793.075,37	146.000.734,92	14.000.000,00	7.630.135,33	-7.660.655.874,13	162.940,04	-163.591.801,24	0,00
11-dic-06	1		0,00	138.370.599,59	13.837.059,96	0,00	0,00	0,00	0,00
11-ene-07	1		0,00	138.370.599,59	13.837.059,96	0,00	0,00	0,00	0,00
11-feb-07	1	7.501.865,48	138.370.599,59	13.837.059,96	6.819.877,71	-6.219.728.470,04	681.987,77	-621.972.847,00	0,00
11-mar-07	1		0,00	131.550.721,88	13.155.072,19	0,00	0,00	0,00	0,00
11-abr-07	1		0,00	131.550.721,88	13.155.072,19	0,00	0,00	0,00	0,00
11-may-07	1	7.229.779,03	131.550.721,88	13.155.072,19	6.572.526,39	-5.409.189.222,99	657.252,64	-540.918.922,30	0,00
11-jun-07	1		0,00	124.978.195,49	12.497.819,55	0,00	0,00	0,00	0,00
11-jul-07	1		0,00	124.978.195,49	12.497.819,55	0,00	0,00	0,00	0,00
11-ago-07	1	6.948.769,32	124.978.195,49	12.497.819,55	6.317.063,02	-4.617.773.064,64	631.706,30	-461.777.306,46	0,00
11-sep-07	1		0,00	118.661.132,47	11.866.113,25	0,00	0,00	0,00	0,00
11-oct-07	1		0,00	118.661.132,47	11.866.113,25	0,00	0,00	0,00	0,00
11-nov-07	1	6.690.641,44	118.661.132,47	11.866.113,25	6.082.401,31	-3.886.654.436,10	608.240,13	-388.665.443,61	0,00
11-dic-07	1		0,00	112.578.731,16	11.257.873,12	0,00	0,00	0,00	0,00
11-ene-08	1		0,00	112.578.731,16	11.257.873,12	0,00	0,00	0,00	0,00
11-feb-08	1	6.438.719,35	112.578.731,16	11.257.873,12	5.853.381,23	-3.201.799.533,34	585.338,12	-320.179.953,33	0,00
11-mar-08	1		0,00	106.725.349,93	10.672.534,99	0,00	0,00	0,00	0,00
11-abr-08	1		0,00	106.725.349,93	10.672.534,99	0,00	0,00	0,00	0,00
11-may-08	1	6.202.649,24	106.725.349,93	10.672.534,99	5.638.772,03	-2.576.918.818,95	563.877,20	-257.691.881,89	0,00
11-jun-08	1		0,00	101.086.577,90	10.108.657,79	0,00	0,00	0,00	0,00
11-jul-08	1		0,00	101.086.577,90	10.108.657,79	0,00	0,00	0,00	0,00
11-ago-08	1	5.958.205,83	101.086.577,90	10.108.657,79	5.416.550,76	-1.977.041.026,05	541.655,08	-197.704.102,60	0,00
11-sep-08	1		0,00	95.670.027,14	9.567.002,71	0,00	0,00	0,00	0,00
11-oct-08	1		0,00	95.670.027,14	9.567.002,71	0,00	0,00	0,00	0,00
11-nov-08	1	5.733.653,50	95.670.027,14	9.567.002,71	5.212.412,27	-1.422.988.550,53	521.241,23	-142.298.855,05	0,00
11-dic-08	1		0,00	90.457.614,87	9.045.761,49	0,00	0,00	0,00	0,00
11-ene-09	1		0,00	90.457.614,87	9.045.761,49	0,00	0,00	0,00	0,00
11-feb-09	1	5.401.490,77	90.457.614,87	9.045.761,49	4.910.446,15	-888.790.753,27	491.044,62	-88.879.075,33	0,00
11-mar-09	1		0,00	85.547.168,72	8.554.716,87	0,00	0,00	0,00	0,00
11-abr-09	1		0,00	85.547.168,72	8.554.716,87	0,00	0,00	0,00	0,00
11-may-09	1	5.145.938,09	85.547.168,72	8.554.716,87	4.678.125,54	-430.387.549,60	467.812,55	-43.038.754,96	0,00
11-jun-09	1		0,00	80.869.043,18	8.086.904,32	0,00	0,00	0,00	0,00
11-jul-09	1		0,00	80.869.043,18	8.086.904,32	0,00	0,00	0,00	0,00
11-ago-09	1	4.801.981,25	80.869.043,18	8.086.904,32	4.365.437,50	0,00	436.543,75	0,00	0,00
11-sep-09	1		0,00	76.503.605,68	7.650.360,57	0,00	0,00	0,00	0,00
11-oct-09	1		0,00	76.503.605,68	7.650.360,57	0,00	0,00	0,00	0,00
11-nov-09	1	4.552.167,71	76.503.605,68	7.650.360,57	4.138.334,28	380.726.753,60	413.833,43	38.072.675,36	0,00
11-dic-09	1		0,00	72.365.271,40	7.236.527,14	0,00	0,00	0,00	0,00
11-ene-10	1		0,00	72.365.271,40	7.236.527,14	0,00	0,00	0,00	0,00
11-feb-10	1	4.376.129,27	72.365.271,40	7.236.527,14	3.978.299,34	732.007.077,96	397.829,93	73.200.707,80	0,00
11-mar-10	1		0,00	68.386.972,07	6.838.697,21	0,00	0,00	0,00	0,00
11-abr-10	1		0,00	68.386.972,07	6.838.697,21	0,00	0,00	0,00	0,00
11-may-10	1	4.212.345,38	68.386.972,07	6.838.697,21	3.829.404,89	1.045.427.535,80	382.940,49	104.542.753,58	0,00
11-jun-10	1		0,00	64.557.567,17	6.455.756,72	0,00	0,00	0,00	0,00
11-jul-10	1		0,00	64.557.567,17	6.455.756,72	0,00	0,00	0,00	0,00
11-ago-10	1	4.050.314,49	64.557.567,17	6.455.756,72	3.682.104,09	1.343.967.991,06	368.210,41	134.396.799,11	0,00
11-sep-10	1		0,00	60.875.463,09	6.087.546,31	0,00	0,00	0,00	0,00

DEAL 519.200.000,000
 MEZZ. DECLINN 10,00%
 MEZZ. STOPS DECLINN 1,00%
 VIDA RESIDUAL DESDE 11-ago-aa

1,81

1,82

				SERIE A		SERIE B	
	PRINCIPAL	SENIOR	MEZZANIE	PRINCIPAL	VIDA	PRINCIPAL	VIDA
11-oct-10	1	0,00	60.875.463,09	6.087.546,31	0,00	0,00	0,00
11-nov-10	1	3.898.512,98	60.875.463,09	6.087.546,31	3.544.102,71	1.619.654.936,49	354.410,27
11-dic-10	1	0,00	57.331.360,38	5.733.136,04	0,00	0,00	0,00
11-ene-11	1	0,00	57.331.360,38	5.733.136,04	0,00	0,00	0,00
11-feb-11	1	3.690.101,79	57.331.360,38	5.733.136,04	3.148.965,75	1.728.782.195,82	541.136,04
11-mar-11	1	0,00	54.182.394,63	5.192.000,00	0,00	0,00	0,00
11-abr-11	1	0,00	54.182.394,63	5.192.000,00	0,00	0,00	0,00
11-may-11	1	3.523.000,67	54.182.394,63	5.192.000,00	3.523.000,67	2.247.674.427,15	0,00
11-jun-11	1	0,00	50.659.393,97	5.192.000,00	0,00	0,00	0,00
11-jul-11	1	0,00	50.659.393,97	5.192.000,00	0,00	0,00	0,00
11-ago-11	1	3.284.570,97	50.659.393,97	5.192.000,00	3.284.570,97	2.397.736.809,85	0,00
11-sep-11	1	0,00	47.374.822,99	5.192.000,00	0,00	0,00	0,00
11-oct-11	1	0,00	47.374.822,99	5.192.000,00	0,00	0,00	0,00
11-nov-11	1	52.566.922,99	47.374.822,99	5.192.000,00	47.374.822,99	38.942.104.500,05	5.192.000,00