



FONDO DE TITULIZACIÓN DE ACTIVOS SANTANDER EMPRESAS 2

Francisco Fortes Clavero
Analista
Santander de Titulización
Ciudad Grupo Santander
Ed. Encinar 28660 Boadilla del Monte
ffortes@gruposantander.com
Tel: +34 91 289 32 90



DENOMINACION DEL FONDO:

FONDO DE TITULIZACIÓN DE ACTIVOS: SANTANDER EMPRESAS 2

INFORMACION

CORRESPONDIENTE AL:

TRIMESTRE/SEMESTRE **20/08/08 - 20/11/08** AÑO:

2008

Personas que asumen la responsabilidad de esta información y cargos que ocupan:	Firma:
Ignacio Ortega Gavara-Director General	

I. DATOS GENERALES SOBRE EL FONDO

Fecha de Constitución del Fondo	14 de diciembre de 2006	Agencia de Pago de Bonos	Banco Santander
Fecha de Desembolso BT'S	18 de diciembre de 2006	Negociación Mercado	AIAF
Fecha Final Amortización Bonos	23 de junio de 2050	Agencias de Calificación	S&P/ Moodys/ FITCH
Sociedad Gestora	Santander de Titulización	Calificación	Inicial Actual
Originador Derechos Crédito	Banco Santander	Emisión A1	AAA / Aaa / AAA AAA / Aaa / AAA
		Emisión A2	AAA / Aaa / AAA AAA / Aaa / AAA
		Emisión B	AA / Aa2 / AA AA / Aa2 / AA
		Emisión C	A / A2 / A A / A2 / A
		Emisión D	BBB+ / Baa3 / BBB BBB+ / Baa3 / BBB
		Emisión E	BB+ / Ba1/ BB- BB+ / Ba1/ BB-
		Emisión F	CCC / Ca/ CCC- CCC / Ca/ CCC-

II. VALORES EMITIDOS POR EL FONDO: BONOS DE TITULIZACION DE ACTIVOS

SERIES PRELACION CODIGO ISIN	Nº BONOS	NOMINAL EN CIRCULACION			
			INICIAL	ACTUAL	%Act/In
Serie A1		Nominal Unitario	100.000,00	0,00	
ES0338058003	13.001	Nominal Total	1.300.100.000,00	0,00	0,00%
Serie A2		Nominal Unitario	100.000,00	89.515,82	
ES0338058011	13.650	Nominal Total	1.365.000.000,00	1.221.890.943,00	89,52%
Serie B		Nominal Unitario	100.000,00	100.000,00	
ES0338058029	841	Nominal Total	84.100.000,00	84.100.000,00	100,00%
Serie C		Nominal Unitario	100.000,00	100.000,00	
ES0338058037	623	Nominal Total	62.300.000,00	62.300.000,00	100,00%
Serie D		Nominal Unitario	100.000,00	100.000,00	
ES0338058045	595	Nominal Total	59.500.000,00	59.500.000,00	100,00%
Serie E		Nominal Unitario	100.000,00	100.000,00	
ES0338058052	290	Nominal Total	29.000.000,00	29.000.000,00	100,00%
Serie F		Nominal Unitario	100.000,00	100.000,00	
ES0338058060	537	Nominal Total	53.700.000,00	53.700.000,00	100,00%

AMORTIZACION E INTERESES BONOS					
Actual			Próximo		
Fecha Amortización Periodo Actual 20/11/2008			Fecha Próximo Cupón 20/02/2009		
	Amortización de los Bonos	Intereses Brutos Bonos	Tipo de Interés	Importe Bruto Próximo Cupón	Importe Neto Próximo Cupón
Amortización Serie A1	0,00 €	0,00 €		- €	- €
Amortización Serie A2	10.484,18 €	1.309,21 €	4,313%	986,65 €	809,06 €
Amortización Serie B	0,00 €	1.324,54 €	4,373%	1.117,54 €	916,39 €
Amortización Serie C	0,00 €	1.350,10 €	4,473%	1.143,10 €	937,34 €
Amortización Serie D	0,00 €	1.408,88 €	4,703%	1.201,88 €	985,54 €
Amortización Serie E	0,00 €	1.804,99 €	6,253%	1.597,99 €	1.310,35 €
Amortización Serie F	0,00 €	302,75 €	4,653%	1.189,10 €	975,06 €
Amortización devengada no pagada	0,00 €				
Amortización Calendario	NO				

III. VALORES ADQUIRIDOS POR EL FONDO: DERECHOS DE CRÉDITO
(Derechos de Crédito)

DERECHOS DE CRÉDITO	A LA EMISION	SITUACION ACTUAL
Número de Derechos de Crédito	14,742	9,973
Saldo Pendiente de Amortizar Derechos	2.900.000.027,24	1.456.790.964,15
Importes Unitarios Derechos Vivos	196.716,87	146.073,49
Tipo de Interés	4,06%	5,52%

TASAS DE AMORTIZACION ANTICIPADA	SITUACION ACTUAL
Tasa mensual actual anualizada:	6,74%
Tasa últimos 12 meses anualizada:	3,51%
Tasa anualizada desde Constitución del Fondo	3,14%

MOROSIDAD ACTUAL	Hasta 1 mes	De 1 a 6 meses	Mayor de 6 mes.
Deuda Vencida(Principal+Intereses)	29.616.673,53	1.652.475,53	43.209,99
Deuda Pendiente de vencimiento			1.426.115.606,33
Deuda Total	29.616.673,53	1.652.475,53	1.426.158.816,32



**FONDO DE TITULIZACIÓN DE ACTIVOS
SANTANDER EMPRESAS 2**

INFORME TRIMESTRAL BONOS DE TITULIZACIÓN DE ACTIVOS

Fecha: 20 de noviembre de 2008

BONOS DE TITULIZACION DE ACTIVOS. PRINCIPAL	
SALDO ANTERIOR:	1.653.600.000,00 €
AMORTIZACIONES:	143.109.057,00 €
SALDO ACTUAL:	1.510.490.943,00 €
% SOBRE SALDO INICIAL:	51,14%
AMORTIZACION DEVENGADA NO PAGADA	0,00

DATOS	
Fecha de Determinación	13/11/2008
Fecha de Pago Cupón Actual	20/11/2008
Fecha de Pago Cupón Anterior	20/08/2008
Número de Días (Act/360)	92
Euribor 3 Meses	4,153%
Próxima Fecha de Pago	20/02/2009

BONOS DE TITULIZACION DE ACTIVOS. INTERESES	
INTERESES PAGADOS BONOS SERIE A1	0,00 €
INTERESES PAGADOS BONOS SERIE A2	17.870.716,50 €
INTERESES PAGADOS BONOS SERIE B	1.113.938,14 €
INTERESES PAGADOS BONOS SERIE C	841.112,30 €
INTERESES PAGADOS BONOS SERIE D	838.283,60 €
INTERESES PAGADOS BONOS SERIE E	523.447,10 €
INTERESES PAGADOS BONOS SERIE F	162.576,75 €
INTERESES DEVENGADOS NO PAGADOS:	1.974.747,69 €

VIDA RESIDUAL (ANOS)		
	Inicial	20-nov-2008
Serie A1	0,87	0
Serie A2	3,88	2,34
Serie B	7,68	6,5
Serie C	7,68	6,5
Serie D	7,68	6,5
Serie E	7,68	6,5
Serie F	4,93	3,42



FONDO DE TITULIZACIÓN DE ACTIVOS
SANTANDER EMPRESAS 2

INFORME TRIMESTRAL DERECHOS DE CRÉDITO

Fecha: 20 de noviembre de 2008

DERECHOS DE CRÉDITO.- PRINCIPAL	
SALDO ANTERIOR:	1.597.726.262,55
AMORTIZACIONES:	140.935.298,40
SALDO ACTUAL:	1.456.790.964,15
NUMERO DE DERECHOS DE CRÉDITO:	9.973

HIPOTECARIOS	LTV
350.227.294,98	76,80%

DERECHOS DE CRÉDITO.- INTERESES	
INTERESES COBRADOS EN EL TRIMESTRE:	20.458.287,72
INTERESES DEVENGADOS EN EL TRIMESTRE:	21.321.415,80



**FONDO DE TITULIZACIÓN DE ACTIVOS
SANTANDER EMPRESAS 2**

INFORME TRIMESTRAL DERECHOS DE CRÉDITO

Fecha: 20 de noviembre de 2008

DERECHOS DE CRÉDITO EN MOROSIDAD					
DERECHOS DE CREDITO EN MOROSIDAD	HASTA 30 DIAS	DE 30 A 60 DIAS	DE 60 A 90 DIAS	DE 90 A 180 DIAS	MAS DE 180 DIAS
PRINCIPAL	29.387.403,17	704.752,20 €	192.902,97 €	352.806,43 €	37.493,05 €
INTERES	229.270,36	278.256,98 €	31.283,94 €	92.473,01 €	5.716,94 €
SALDO DE LOS DERECHOS DE CRÉDITO:	43.131.818,54	57.534.839,45 €	6.412.274,38 €	5.519.892,23 €	6.499.426,14 €
NUMERO DE DERECHOS DE CRÉDITO:	137	220	122	77	146
% SOBRE SALDO ACTUAL DERECHOS DE CRÉDITO	2,96%	3,95%	0,44%	0,38%	0,45%

* Se excluye en este informe los vencidos y no pagados con antigüedad entre 1 y 15 días por considerarse morosidad técnica, con un gran porcentaje de recobro

PRÉSTAMOS FALLIDOS (12 MESES)	
Préstamos Fallidos acumulados Fecha de Pago anterior	9.070.585,14 €
Préstamos Fallidos trimestre	1.033.341,42 €
Préstamos Fallidos acumulados actuales	10.103.926,56 €

PÉRDIDAS NETAS	
	288.748,23 €

Contenciosos	
	5.924.580,95 €

Contenciosos: Préstamos sobre los que el cedente va a iniciar acciones judiciales. Esta cantidad está incluida en el cuadro de morosidad superior a 180 días

PROPIEDADES TRANSITORIAS	
Saldo anterior	0,00 €
Saldo actual	365.836,93 €
Numero adjudicados	2



**FONDO DE TITULIZACIÓN DE ACTIVOS
SANTANDER EMPRESAS 2**

INFORME HISTORICO DE MOROSIDAD

Fecha: 20 de noviembre de 2008

MOROSIDAD HISTÓRICA					
	13/11/2007	13/02/2008	13/05/2008	13/08/2008	13/11/2008
DE 15 A 30 DIAS	0,477%	1,510%	1,806%	2,127%	2,961%
DE 30 A 60 DIAS	1,669%	1,144%	1,287%	1,112%	3,949%
DE 60 A 90 DIAS	0,247%	0,637%	0,295%	0,998%	0,440%
DE 90 A 180 DIAS	0,055%	0,060%	0,061%	0,209%	0,379%
MÁS DE 180 DIAS	0,001%	0,481%	0,158%	0,207%	0,446%

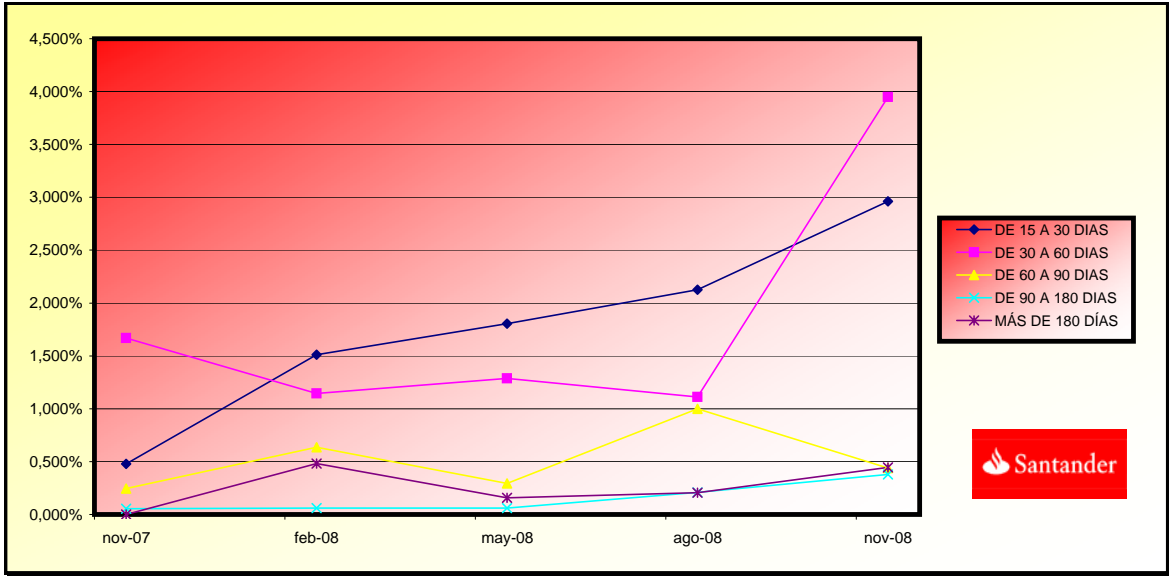



**FONDO DE TITULIZACIÓN DE ACTIVOS
SANTANDER EMPRESAS 2**

INFORME TRIMESTRAL DE ORIGEN Y APLICACIÓN DE FONDOS Y CUENTA DE TESORERÍA

Fecha: 20 de noviembre de 2008

ORIGEN	216.887.845,63 €
a) PRINCIPAL COBRADO	
AMORTIZACIÓN DE DERECHOS DE CRÉDITO:	139.298.881,85 €
CONTENCIOSOS	265.093,48 €
b) INTERESES COBRADOS	
INTERESES DE DERECHOS DE CRÉDITO:	20.458.287,72 €
INTERESES DE REINVERSIÓN:	1.931.599,77 €
c) FONDO DE RESERVA	52.570.950,57 €
d) RETENCIÓN SERIE A2	2.173.737,45 €
e) RETENCIÓN GASTOS EMISIÓN	189.294,79 €

ESTADO DE LA CUENTA DE TESORERÍA	53.700.000,00 €
a) FONDO DE RESERVA	
1. SALDO ANTERIOR:	52.570.950,57 €
2. UTILIZACIÓN DEL PERIODO:	1.129.049,43 €
3. SALDO ACTUAL:	53.700.000,00 €
b) RETENCIÓN A CUENTA DEL IRPF	0,00 €
c) GASTOS EMISIÓN RETENIDOS	0,00 €

APLICACIÓN	216.887.845,63 €
1. GASTOS CORRIENTES:	83.707,56 €
2. CANTIDADES NETAS SWAP:	-1.354.996,09 €
3. INTERESES SERIE A1:	0,00 €
3. INTERESES SERIE A2:	17.870.716,50 €
5. INTERESES SERIE B:	1.113.938,14 €
6. INTERESES SERIE C:	841.112,30 €
7. INTERESES SERIE D:	838.283,60 €
8. INTERESES SERIE E:	523.447,10 €
9. AMORTIZACIÓN SERIE A1:	143.109.057,00 €
9°. RETENCIÓN AMORT SERIE A2	0,00 €
10. DOTACIÓN FONDO RESERVA	53.700.000,00 €
11. INTS ORDINARIOS SERIE F:	162.576,75 €
11 bis. RETENCIÓN EXCEDENTE	2,76 €
12. INTS PTMO SUBORDINADO:	0,00 €
13. AMORTIZACIÓN PTMO SUB	0,00 €
14. COMISIONES A FAVOR SANTANDER	0,00 €
15. INTS EXTRA. SERIE F	0,00 €



**FONDO DE TITULIZACIÓN DE ACTIVOS
SANTANDER EMPRESAS 2**

INFORME RELATIVO A LOS TRIGGERS DEL FONDO

Fecha: 20 de noviembre de 2008

TRIGGERS FONDOS DE RESERVA	
1. SI 1.a) ES MAYOR QUE 1.b) NO SE AMORTIZA EL FONDO DE RESERVA:	
1.a) MOROSIDAD DE LAS DC'S SUPERIOR A 90 DÍAS	12.019.318,37 €
1.b) 1% SALDO VIVO DERECHOS DE CRÉDITO	14.567.909,64 €
2. SI 2.a) ES MAYOR QUE 2.b) NO SE AMORTIZA EL FONDO DE RESERVA:	
2.a) SALDO DE FALLIDOS	10.392.674,79 €
2.b) 1% SALDO INICIAL DERECHOS DE CRÉDITO	29.000.000,27 €

EL FONDO DE RESERVA NO DECRECERÁ HASTA FEBRERO 2009

SALDO FALLIDO ACUMULADOS SIN RECUPERACIONES

10.705.985,01 €

TRIGGERS DIFERIMIENTO DE INTERESES CLASES B, C, D, E	
DIFERIMIENTO DE INTS CLASE B (9º LUGAR) SI FALLIDOS ACUMULADOS SIN RECUPERACIONES > 246.500.000,00 EUR	NO
DIFERIMIENTO DE INTS CLASE C (10º LUGAR) SI FALLIDOS ACUMULADOS SIN RECUPERACIONES > 188.500.000,00 EUR	NO
DIFERIMIENTO DE INTS CLASE D (11º LUGAR) SI FALLIDOS ACUMULADOS SIN RECUPERACIONES > 145.000.000,00 EUR	NO
DIFERIMIENTO DE INTS CLASE E (12º LUGAR) SI FALLIDOS ACUMULADOS SIN RECUPERACIONES > 123.250.000,00 EUR	NO



**FONDO DE TITULIZACIÓN DE ACTIVOS
SANTANDER EMPRESAS 2**

Fecha: 20 de noviembre de 2008

CARACTERÍSTICAS DEL COLATERAL

CONCENTRACIÓN POR SECTOR		
SECTOR	SALDO VIVO	% SALDO VIVO
AGRICULTURA, GANADERIA, CAZA Y ACTIVIDADES DE LOS SERVICIOS R	72.649.954,56	4,987%
SELVICULTURA, EXPLOTACION FORESTAL Y ACTIVIDADES DE LOS SERVI	83.230,50	0,006%
PESCA, ACUICULTURA Y ACTIVIDADES DE LOS SERVICIOS RELACIONADO	15.099.416,03	1,036%
EXTRACCION Y AGLOMERACION DE ANTRACITA, HULLA, LIGNITO Y TURB	305.290,66	0,021%
EXTRACCION DE CRUDOS DE PETROLEO Y GAS NATURAL; ACTIVIDADES D	168.730,55	0,012%
EXTRACCION DE MINERALES NO METALICOS NI ENERGETICOS	4.529.722,76	0,311%
INDUSTRIA DE PRODUCTOS ALIMENTICIOS Y BEBIDAS	86.043.785,48	5,906%
INDUSTRIA DEL TABACO	103.635,57	0,007%
INDUSTRIA TEXTIL	2.581.669,50	0,177%
INDUSTRIA DE LA CONFECCION Y DE LA PELETERIA	1.308.551,42	0,090%
PREPARACION, CURTIDO Y ACABADO DEL CUERO; FABRICACION DE ARTI	1.909.117,01	0,131%
INDUSTRIA DE LA MADERA Y DEL CORCHO, EXCEPTO MUEBLES; CESTER	10.175.567,18	0,698%
INDUSTRIA DEL PAPEL	10.433.212,71	0,716%
EDICION, ARTES GRAFICAS Y REPRODUCCION DE SOPORTES GRABADOS	2.554.819,17	0,175%
COQUERIAS, REFINO DE PETROLEO Y TRATAMIENTO DE COMBUSTIBLES	553.982,22	0,038%
INDUSTRIA QUIMICA	11.072.921,48	0,760%
FABRICACION DE PRODUCTOS DE CAUCHO Y MATERIAS PLASTICAS	13.848.269,77	0,951%
FABRICACION DE OTROS PRODUCTOS MINERALES NO METALICOS	37.836.961,39	2,597%
METALURGIA	7.938.195,88	0,545%
FABRICACION DE PRODUCTOS METALICOS, EXCEPTO MAQUINARIA Y EQUI	28.273.033,65	1,941%
INDUSTRIA DE LA CONSTRUCCION DE MAQUINARIA Y EQUIPO MECANICO	17.069.215,52	1,172%
FABRICACION DE MAQUINAS DE OFICINA Y EQUIPOS INFORMATICOS	473.530,36	0,033%
FABRICACION DE MAQUINARIA Y MATERIAL ELECTRICO	5.563.462,15	0,382%
FABRICACION DE MATERIAL ELECTRONICO; FABRICACION DE EQUIPO Y	443.180,43	0,030%
FABRICACION DE EQUIPO E INSTRUMENTOS MEDICO-QUIRURGICOS, DE	633.201,42	0,043%
FABRICACION DE VEHICULOS DE MOTOR, REMOLQUES Y SEMIRREMOLQUES	12.068.711,93	0,828%
FABRICACION DE OTRO MATERIAL DE TRANSPORTE	481.630,89	0,033%
FABRICACION DE MUEBLES; OTRAS INDUSTRIAS MANUFACTURERAS	7.879.930,33	0,541%
RECICLAJE	2.125.490,65	0,146%
PRODUCCION Y DISTRIBUCION DE ENERGIA ELECTRICA, GAS, VAPOR Y	3.427.556,17	0,235%
CAPTACION, DEPURACION Y DISTRIBUCION DE AGUA	32.080.262,92	2,202%
CONSTRUCCION	96.374.175,42	6,616%
VENTA, MANTENIMIENTO Y REPARACION DE VEHICULOS DE MOTOR, MOT	31.246.998,37	2,145%
COMERCIO AL POR MAYOR E INTERMEDIARIOS DEL COMERCIO, EXCEPTO	78.147.144,19	5,364%
COMERCIO AL POR MENOR, EXCEPTO EL COMERCIO DE VEHICULOS DE MO	63.112.162,22	4,332%
HOSTELERIA	71.466.185,87	4,906%
TRANSPORTE TERRESTRE; TRANSPORTE POR TUBERIAS	36.304.430,47	2,492%
TRANSPORTE MARITIMO, DE CABOTAJE Y POR VIAS DE NAVEGACION INT	33.090.612,63	2,271%
TRANSPORTE AEREO Y ESPACIAL	362.032,79	0,025%
ACTIVIDADES ANEXAS A LOS TRANSPORTES; ACTIVIDADES DE AGENCIAS	25.675.927,65	1,762%
CORREOS Y TELECOMUNICACIONES	881.752,61	0,061%
SEGUROS Y PLANES DE PENSIONES	81.709,82	0,006%
ACTIVIDADES AUXILIARES A LA INTERMEDIACION FINANCIERA	8.493.941,98	0,583%
ACTIVIDADES INMOBILIARIAS	382.826.763,61	26,279%
ALQUILER DE MAQUINARIA Y EQUIPO SIN OPERARIO, DE EFECTOS PERS	5.741.143,28	0,394%
ACTIVIDADES INFORMATICAS	1.087.702,310	0,075%



**FONDO DE TITULIZACIÓN DE ACTIVOS
SANTANDER EMPRESAS 2**

SECTOR	SALDO VIVO	% SALDO VIVO
INVESTIGACION Y DESARROLLO	651.785,63	0,045%
OTRAS ACTIVIDADES EMPRESARIALES	95.931.218,92	6,585%
ADMINISTRACION PUBLICA, DEFENSA Y SEGURIDAD SOCIAL OBLIGATORI	30.000.000,00	2,059%
EDUCACION	3.060.554,51	0,210%
ACTIVIDADES SANITARIAS Y VETERINARIAS, SERVICIO SOCIAL	21.476.940,90	1,474%
ACTIVIDADES DE SANEAMIENTO PUBLICO	1.695.511,94	0,116%
ACTIVIDADES ASOCIATIVAS	37.380,93	0,003%
ACTIVIDADES RECREATIVAS, CULTURALES Y DEPORTIVAS	13.422.982,04	0,921%
ACTIVIDADES DIVERSAS DE SERVICIOS PERSONALES	4.779.343,44	0,328%
HOGARES QUE EMPLEAN PERSONAL DOMESTICO	3.115.984,52	0,214%
RESTO	58.010.337,65	3,982%
TOTAL	1.456.790.964,15	100,000%



FONDO DE TITULIZACIÓN DE ACTIVOS
SANTANDER EMPRESAS 2

Fecha: 20 de noviembre de 2008

CARACTERÍSTICAS DEL COLATERAL

CONCENTRACION POR DEUDOR		
DEUDOR	SALDO VIVO	% SALDO VIVO
1	37.461.659,60	2,57%
2	35.000.000,00	2,40%
3	30.000.000,00	2,06%
4	30.000.000,00	2,06%
5	29.077.158,44	2,00%
6	28.794.673,63	1,98%
7	25.000.000,00	1,72%
8	22.015.073,38	1,51%
9	19.641.540,27	1,35%
10	16.500.000,00	1,13%
11	15.006.000,00	1,03%
12	14.935.377,37	1,03%
13	14.450.816,00	0,99%
14	13.551.065,93	0,93%
15	13.399.000,00	0,92%
16	13.346.716,54	0,92%
17	13.211.000,00	0,91%
18	12.012.675,26	0,82%
19	10.762.415,93	0,74%
20	9.564.847,91	0,66%



FONDO DE TITULIZACIÓN DE ACTIVOS
SANTANDER EMPRESAS 2

VALORES DE TASACIÓN

Fecha: 20 de noviembre de 2008

ESTADÍSTICO DE VALORES DE TASACIÓN ACTUALES SOBRE SALDOS VIVOS (en miles)				
	SALDO VIVO	% SALDOS VIVOS	Nº PRÉSTAMOS	% Nº DE PRÉSTAMOS
0-9,99	6,42	0,00 €	2	0,16%
10-19,99	1.515,27	0,43 €	8	0,64%
20-29,99	877,00	0,25 €	12	0,96%
30-39,99	2.109,24	0,60 €	23	1,84%
40-49,99	6.478,26	1,84 €	35	2,80%
50-59,99	12.612,16	3,60 €	53	4,24%
60-69,99	47.037,79	13,43 €	122	9,76%
70-79,99	128.609,58	36,72 €	511	40,91%
>80	150.981,55	43,10 €	483	38,67%

FTA SANTANDER EMPRESAS 2

Date	Outstanding	Real outstanding	0,27%	Remaining at the end of the month	Average Single Monthly Mortality	CPR	Monthly Single Monthly Mortality	CPR
			Vector de Prepago tacp					
18-12-06	2.900.000.027,24		100,00%	100,00%		1,89%		3,51%
15-01-07	2.806.979.518,73	2.791.616.392,80	99,73%	99,45%	0,55%	6,37%	0,55%	6,37%
15-02-07	2.750.994.327,13	2.714.772.114,71	99,47%	98,68%	0,66%	7,64%	0,77%	8,90%
15-03-07	2.718.353.212,00	2.677.832.372,11	99,21%	98,51%	0,50%	5,83%	0,18%	2,09%
15-04-07	2.645.928.228,11	2.597.008.443,85	98,94%	98,15%	0,47%	5,44%	0,36%	4,28%
15-05-07	2.591.533.491,91	2.534.002.134,72	98,68%	97,78%	0,45%	5,25%	0,38%	4,44%
15-06-07	2.487.096.704,25	2.454.476.893,49	98,42%	98,69%	0,22%	2,61%	-0,93%	-11,74%
15-07-07	2.405.507.650,71	2.352.503.236,83	98,16%	97,80%	0,32%	3,75%	0,90%	10,32%
15-08-07	2.334.307.053,56	2.265.671.167,51	97,90%	97,06%	0,37%	4,38%	0,75%	8,68%
15-09-07	2.268.693.256,79	2.224.131.921,84	97,64%	98,04%	0,22%	2,61%	-1,01%	-12,76%
15-10-07	2.222.493.209,82	2.175.825.759,58	97,38%	97,90%	0,21%	2,51%	0,14%	1,65%
15-11-07	2.196.944.632,24	2.148.226.073,27	97,12%	97,78%	0,20%	2,42%	0,12%	1,43%
15-12-07	2.100.776.538,25	2.070.838.243,48	96,86%	98,57%	0,12%	1,43%	-0,81%	-10,17%
15-01-08	2.045.839.081,33	2.025.434.200,04	96,60%	99,00%	0,08%	0,92%	-0,43%	-5,33%
15-02-08	2.008.549.826,27	1.992.143.302,89	96,35%	99,18%	0,06%	0,70%	-0,18%	-2,21%
15-03-08	1.953.799.617,45	1.932.575.998,74	96,09%	98,91%	0,07%	0,87%	0,27%	3,21%
15-04-08	1.903.759.617,45	1.865.772.923,68	95,84%	98,00%	0,13%	1,50%	0,92%	10,49%
15-05-08	1.850.309.595,10	1.813.865.641,75	95,58%	98,03%	0,12%	1,39%	-0,03%	-0,32%
15-06-08	1.766.447.718,24	1.707.518.654,79	95,33%	96,66%	0,19%	2,24%	1,39%	15,50%
15-07-08	1.720.748.951,80	1.659.679.291,85	95,07%	96,45%	0,19%	2,26%	0,22%	2,61%
15-08-08	1.673.821.915,41	1.597.726.262,55	94,82%	95,45%	0,23%	2,75%	1,03%	11,73%
15-09-08	1.626.089.196,25	1.554.387.316,52	94,57%	95,59%	0,21%	2,54%	-0,14%	-1,73%
15-10-08	1.593.012.108,07	1.507.267.895,86	94,32%	94,62%	0,25%	2,97%	1,02%	11,55%
15-11-08	1.548.647.140,54	1.456.790.964,15	94,07%	94,07%	0,27%	3,14%	0,58%	6,74%

FTA SANTANDER EMPRESAS 2

20-nov-08

		Ppal Pte amortizado 1.365.000.000,00	Vida media 2,34	Ppal Pte amortizado 84.100.000,00	Vida media 6,50	Ppal Pte amortizado 62.300.000,00	Vida media 6,50	Ppal Pte amortizado 59.500.000,00	Vida media 6,50	Ppal Pte amortizado 29.000.000,00	Vida media 6,50	Ppal Pte amortizado 53.700.000,00	Vida media 3,42							
Fecha	Principal disponible para la amortización	SERIE A 1	SERIE A 2	SERIE B	SERIE C	SERIE D	SERIE E	SERIE F	AMORTIZACION SERIE A 2	VIDA SERIE A 2	AMORTIZACION SERIE B	VIDA SERIE B	AMORTIZACION SERIE C	VIDA SERIE C	AMORTIZACION SERIE D	VIDA SERIE D	AMORTIZACION SERIE E	VIDA SERIE E	AMORTIZACION SERIE F	VIDA SERIE F
18-dic-06		1.300.100.000	1.365.000.000	84.100.000	62.300.000	59.500.000	29.000.000	53.700.000												
20-ene-07	0,00	1.300.100.000	1.365.000.000	84.100.000	62.300.000	59.500.000	29.000.000	53.700.000	0,00	0	0,00	0	0,00	0	0,00	0	0,00	0	0,00	0
20-feb-07	0,00	1.300.100.000	1.365.000.000	84.100.000	62.300.000	59.500.000	29.000.000	53.700.000	0,00	0	0,00	0	0,00	0	0,00	0	0,00	0	0,00	0
20-mar-07	0,00	1.300.100.000	1.365.000.000	84.100.000	62.300.000	59.500.000	29.000.000	53.700.000	0,00	0	0,00	0	0,00	0	0,00	0	0,00	0	0,00	0
20-abr-07	0,00	1.300.100.000	1.365.000.000	84.100.000	62.300.000	59.500.000	29.000.000	53.700.000	0,00	0	0,00	0	0,00	0	0,00	0	0,00	0	0,00	0
20-may-07	1	342.686.661,44	1.300.100.000	1.365.000.000	84.100.000	62.300.000	29.000.000	53.700.000	0,00	0	0,00	0	0,00	0	0,00	0	0,00	0	0,00	0
20-jun-07	0,00	957.413.339	1.365.000.000	84.100.000	62.300.000	59.500.000	29.000.000	53.700.000	0,00	0	0,00	0	0,00	0	0,00	0	0,00	0	0,00	0
20-jul-07	0,00	957.413.339	1.365.000.000	84.100.000	62.300.000	59.500.000	29.000.000	53.700.000	0,00	0	0,00	0	0,00	0	0,00	0	0,00	0	0,00	0
20-ago-07	1	272.128.292,86	957.413.339	1.365.000.000	84.100.000	62.300.000	29.000.000	53.700.000	0,00	0	0,00	0	0,00	0	0,00	0	0,00	0	0,00	0
20-sep-07	0,00	685.285.046	1.365.000.000	84.100.000	62.300.000	59.500.000	29.000.000	53.700.000	0,00	0	0,00	0	0,00	0	0,00	0	0,00	0	0,00	0
20-oct-07	0,00	685.285.046	1.365.000.000	84.100.000	62.300.000	59.500.000	29.000.000	53.700.000	0,00	0	0,00	0	0,00	0	0,00	0	0,00	0	0,00	0
20-nov-07	1	151.556.681,75	685.285.046	1.365.000.000	84.100.000	62.300.000	29.000.000	53.700.000	0,00	0	0,00	0	0,00	0	0,00	0	0,00	0	0,00	0
20-dic-07	0,00	533.728.364	1.365.000.000	84.100.000	62.300.000	59.500.000	29.000.000	53.700.000	0,00	0	0,00	0	0,00	0	0,00	0	0,00	0	0,00	0
20-ene-08	0,00	533.728.364	1.365.000.000	84.100.000	62.300.000	59.500.000	29.000.000	53.700.000	0,00	0	0,00	0	0,00	0	0,00	0	0,00	0	0,00	0
20-feb-08	1	198.460.929,34	533.728.364	1.365.000.000	84.100.000	62.300.000	29.000.000	53.700.000	0,00	0	0,00	0	0,00	0	0,00	0	0,00	0	0,00	0
20-mar-08	0,00	335.267.435	1.365.000.000	84.100.000	62.300.000	59.500.000	29.000.000	53.700.000	0,00	0	0,00	0	0,00	0	0,00	0	0,00	0	0,00	0
20-abr-08	0,00	335.267.435	1.365.000.000	84.100.000	62.300.000	59.500.000	29.000.000	53.700.000	0,00	0	0,00	0	0,00	0	0,00	0	0,00	0	0,00	0
20-may-08	1	166.620.413,09	335.267.435	1.365.000.000	84.100.000	62.300.000	29.000.000	53.700.000	0,00	0	0,00	0	0,00	0	0,00	0	0,00	0	0,00	0
20-jun-08	0,00	168.647.022	1.365.000.000	84.100.000	62.300.000	59.500.000	29.000.000	53.700.000	0,00	0	0,00	0	0,00	0	0,00	0	0,00	0	0,00	0
20-jul-08	0,00	168.647.022	1.365.000.000	84.100.000	62.300.000	59.500.000	29.000.000	53.700.000	0,00	0	0,00	0	0,00	0	0,00	0	0,00	0	0,00	0
20-ago-08	1	181.397.900,82	168.647.022	1.365.000.000	84.100.000	62.300.000	29.000.000	53.700.000	0,00	0	0,00	0	0,00	0	0,00	0	0,00	0	0,00	0
20-sep-08	0,00	0	1.365.000.000	84.100.000	62.300.000	59.500.000	29.000.000	53.700.000	0,00	0	0,00	0	0,00	0	0,00	0	0,00	0	0,00	0
20-oct-08	0,00	0	1.365.000.000	84.100.000	62.300.000	59.500.000	29.000.000	53.700.000	0,00	0	0,00	0	0,00	0	0,00	0	0,00	0	0,00	0
20-nov-08	1	130.358.183,80	0	1.365.000.000	84.100.000	62.300.000	29.000.000	53.700.000	132.531.948,49	0	0,00	0	0,00	0	0,00	0	0,00	0	0,00	0
20-dic-08	0,00	0	0	1.232.468.052	84.100.000	62.300.000	29.000.000	53.700.000	0,00	0	0,00	0	0,00	0	0,00	0	0,00	0	0,00	0
20-ene-09	0,00	0	0	1.232.468.052	84.100.000	62.300.000	29.000.000	53.700.000	0,00	0	0,00	0	0,00	0	0,00	0	0,00	0	0,00	0
20-feb-09	1	113.346.242,26	0	1.232.468.052	84.100.000	62.300.000	29.000.000	53.700.000	113.346.242,26	10.427.854.288	0,00	0	0,00	0	0,00	0	0,00	0	17.015.798,71	1.565.453.482
20-mar-09	0,00	0	0	1.119.121.809	84.100.000	62.300.000	29.000.000	36.684.201	0,00	0	0,00	0	0,00	0	0,00	0	0,00	0	0,00	0
20-abr-09	0,00	0	0	1.119.121.809	84.100.000	62.300.000	29.000.000	36.684.201	0,00	0	0,00	0	0,00	0	0,00	0	0,00	0	0,00	0
20-may-09	1	94.172.788,95	0	1.119.121.809	84.100.000	62.300.000	29.000.000	36.684.201	94.172.788,95	17.045.274.800	0,00	0	0,00	0	0,00	0	0,00	0	2.833.656,06	512.891.746
20-jun-09	0,00	0	0	1.024.949.020	84.100.000	62.300.000	29.000.000	33.850.545	0,00	0	0,00	0	0,00	0	0,00	0	0,00	0	0,00	0
20-jul-09	0,00	0	0	1.024.949.020	84.100.000	62.300.000	29.000.000	33.850.545	0,00	0	0,00	0	0,00	0	0,00	0	0,00	0	0,00	0
20-ago-09	1	90.949.793,36	0	1.024.949.020	84.100.000	62.300.000	29.000.000	33.850.545	90.949.793,36	24.829.293.751	0,00	0	0,00	0	0,00	0	0,00	0	2.354.319,27	642.729.285
20-sep-09	0,00	0	0	933.999.226	84.100.000	62.300.000	29.000.000	31.496.226	0,00	0	0,00	0	0,00	0	0,00	0	0,00	0	0,00	0
20-oct-09	0,00	0	0	933.999.226	84.100.000	62.300.000	29.000.000	31.496.226	0,00	0	0,00	0	0,00	0	0,00	0	0,00	0	0,00	0
20-nov-09	1	83.957.606,75	0	933.999.226	84.100.000	62.300.000	29.000.000	31.496.226	83.957.606,75	30.644.526.463	0,00	0	0,00	0	0,00	0	0,00	0	2.273.744,85	829.916.870
20-dic-09	0,00	0	0	850.041.620	84.100.000	62.300.000	29.000.000	29.222.481	0,00	0	0,00	0	0,00	0	0,00	0	0,00	0	0,00	0
20-ene-10	0,00	0	0	850.041.620	84.100.000	62.300.000	29.000.000	29.222.481	0,00	0	0,00	0	0,00	0	0,00	0	0,00	0	0,00	0
20-feb-10	1	81.109.579,86	0	850.041.620	84.100.000	62.300.000	29.000.000	29.222.481	81.109.579,86	37.067.077.997	0,00	0	0,00	0	0,00	0	0,00	0	2.098.940,17	959.215.657
20-mar-10	0,00	0	0	768.932.040	84.100.000	62.300.000	29.000.000	27.123.540	0,00	0	0,00	0	0,00	0	0,00	0	0,00	0	0,00	0
20-abr-10	0,00	0	0	768.932.040	84.100.000	62.300.000	29.000.000	27.123.540	0,00	0	0,00	0	0,00	0	0,00	0	0,00	0	0,00	0
20-may-10	1	71.023.715,38	0	768.932.040	84.100.000	62.300.000	29.000.000	27.123.540	71.023.715,38	38.778.948.595	0,00	0	0,00	0	0,00	0	0,00	0	1.023.540,49	558.853.107
20-jun-10	0,00	0	0	697.908.324	84.100.000	62.300.000	29.000.000	26.100.000	0,00	0	0,00	0	0,00	0	0,00	0	0,00	0	0,00	0
20-jul-10	0,00	0	0	697.908.324	84.100.000	62.300.000	29.000.000	26.100.000	0,00	0	0,00	0	0,00	0	0,00	0	0,00	0	0,00	0
20-ago-10	1	70.572.732,53	0	697.908.324	84.100.000	62.300.000	29.000.000	26.100.000	70.572.732,53	45.025.403.352	0,00	0	0,00	0	0,00	0	0,00	0	0,00	0
20-sep-10	0,00	0	0	627.335.592	84.100.000	62.300.000	29.000.000	26.100.000	0,00	0	0,00	0	0,00	0	0,00	0	0,00	0	0,00	0
20-oct-10	0,00	0	0	627.335.592	84.100.000	62.300.000	29.000.000	26.100.000	0,00	0	0,00	0	0,00	0	0,00	0	0,00	0	0,00	0
20-nov-10	1	66.514.827,66	0	627.335.592	84.100.000	62.300.000	29.000.000	26.100.000	66.514.827,66	48.555.824.195	0,00	0	0,00	0	0,00	0	0,00	0	0,00	0
20-dic-10	0,																			

FTA SANTANDER EMPRESAS 2

20-nov-08

		Ppal Pte amortizado		Vida media		Ppal Pte amortizado		Vida media		Ppal Pte amortizado		Vida media		Ppal Pte amortizado		Vida media		Ppal Pte amortizado		Vida media		
		1.365.000.000,00		2,34		84.100.000,00		6,50		62.300.000,00		6,50		59.500.000,00		6,50		29.000.000,00		6,50		
Fecha	Principal disponible para la amortización	SERIE A 1	SERIE A 2	SERIE B	SERIE C	SERIE D	SERIE E	SERIE F	AMORTIZACION SERIE A 2	VIDA SERIE A 2	AMORTIZACION SERIE B	VIDA SERIE B	AMORTIZACION SERIE C	VIDA SERIE C	AMORTIZACION SERIE D	VIDA SERIE D	AMORTIZACION SERIE E	VIDA SERIE E	AMORTIZACION SERIE F	VIDA SERIE F		
20-jul-13 0	0,00	0	164.784.708	84.100.000	62.300.000	59.500.000	29.000.000	26.100.000	0,00	0	0,00	0	0,00	0	0,00	0	0,00	0	0,00	0	0,00	0
20-ago-13 1	22.353.676,87	0	164.784.708	84.100.000	62.300.000	59.500.000	29.000.000	26.100.000	22.353.676,87	38.761.275,697	0,00	0	0,00	0	0,00	0	0,00	0	0,00	0	0,00	0
20-sep-13 0	0,00	0	142.431.031	84.100.000	62.300.000	59.500.000	29.000.000	26.100.000	0,00	0	0,00	0	0,00	0	0,00	0	0,00	0	0,00	0	0,00	0
20-oct-13 0	0,00	0	142.431.031	84.100.000	62.300.000	59.500.000	29.000.000	26.100.000	0,00	0	0,00	0	0,00	0	0,00	0	0,00	0	0,00	0	0,00	0
20-nov-13 1	18.652.842,58	0	142.431.031	84.100.000	62.300.000	59.500.000	29.000.000	26.100.000	18.652.842,58	34.060.090,549	0,00	0	0,00	0	0,00	0	0,00	0	0,00	0	0,00	0
20-dic-13 0	0,00	0	123.778.188	84.100.000	62.300.000	59.500.000	29.000.000	26.100.000	0,00	0	0,00	0	0,00	0	0,00	0	0,00	0	0,00	0	0,00	0
20-ene-14 0	0,00	0	123.778.188	84.100.000	62.300.000	59.500.000	29.000.000	26.100.000	0,00	0	0,00	0	0,00	0	0,00	0	0,00	0	0,00	0	0,00	0
20-feb-14 1	16.622.327,62	0	123.778.188	84.100.000	62.300.000	59.500.000	29.000.000	26.100.000	16.622.327,62	31.881.624,368	0,00	0	0,00	0	0,00	0	0,00	0	0,00	0	0,00	0
20-mar-14 0	0,00	0	107.155.861	84.100.000	62.300.000	59.500.000	29.000.000	26.100.000	0,00	0	0,00	0	0,00	0	0,00	0	0,00	0	0,00	0	0,00	0
20-abr-14 0	0,00	0	107.155.861	84.100.000	62.300.000	59.500.000	29.000.000	26.100.000	0,00	0	0,00	0	0,00	0	0,00	0	0,00	0	0,00	0	0,00	0
20-may-14 1	16.546.158,48	0	107.155.861	84.100.000	62.300.000	59.500.000	29.000.000	26.100.000	16.546.158,48	33.208.140,074	0,00	0	0,00	0	0,00	0	0,00	0	0,00	0	0,00	0
20-jun-14 0	0,00	0	90.609.702	84.100.000	62.300.000	59.500.000	29.000.000	26.100.000	0,00	0	0,00	0	0,00	0	0,00	0	0,00	0	0,00	0	0,00	0
20-jul-14 0	0,00	0	90.609.702	84.100.000	62.300.000	59.500.000	29.000.000	26.100.000	0,00	0	0,00	0	0,00	0	0,00	0	0,00	0	0,00	0	0,00	0
20-ago-14 1	15.679.670,44	0	90.609.702	84.100.000	62.300.000	59.500.000	29.000.000	26.100.000	15.679.670,44	32.911.628,261	0,00	0	0,00	0	0,00	0	0,00	0	0,00	0	0,00	0
20-sep-14 0	0,00	0	74.930.032	84.100.000	62.300.000	59.500.000	29.000.000	26.100.000	0,00	0	0,00	0	0,00	0	0,00	0	0,00	0	0,00	0	0,00	0
20-oct-14 0	0,00	0	74.930.032	84.100.000	62.300.000	59.500.000	29.000.000	26.100.000	0,00	0	0,00	0	0,00	0	0,00	0	0,00	0	0,00	0	0,00	0
20-nov-14 1	14.208.918,11	0	74.930.032	84.100.000	62.300.000	59.500.000	29.000.000	26.100.000	14.208.918,11	31.131.739,576	0,00	0	0,00	0	0,00	0	0,00	0	0,00	0	0,00	0
20-dic-14 0	0,00	0	60.721.114	84.100.000	62.300.000	59.500.000	29.000.000	26.100.000	0,00	0	0,00	0	0,00	0	0,00	0	0,00	0	0,00	0	0,00	0
20-ene-15 0	0,00	0	60.721.114	84.100.000	62.300.000	59.500.000	29.000.000	26.100.000	0,00	0	0,00	0	0,00	0	0,00	0	0,00	0	0,00	0	0,00	0
20-feb-15 1	14.163.910,91	0	60.721.114	84.100.000	62.300.000	59.500.000	29.000.000	26.100.000	14.163.910,91	32.336.208,603	0,00	0	0,00	0	0,00	0	0,00	0	0,00	0	0,00	0
20-mar-15 0	0,00	0	46.557.203	84.100.000	62.300.000	59.500.000	29.000.000	26.100.000	0,00	0	0,00	0	0,00	0	0,00	0	0,00	0	0,00	0	0,00	0
20-abr-15 0	0,00	0	46.557.203	84.100.000	62.300.000	59.500.000	29.000.000	26.100.000	0,00	0	0,00	0	0,00	0	0,00	0	0,00	0	0,00	0	0,00	0
20-may-15 1	270.880.115,36	0	46.557.203	84.100.000	62.300.000	59.500.000	29.000.000	26.100.000	46.557.202,71	110.433.684,837	84.100.000,00	199.485.200,000	62.300.000,00	147.775.600,000	59.500.000,00	141.134.000,000	29.000.000,00	68.788.000,000	26.100.000,00	61.909.200,000		