

SANTANDER CONSUMER SPAIN AUTO 06

MARIA JOSE HERENCIAS PALOMINO

ANALISTA

SANTANDER DE TITULIZACION, S.G.F.T, S.A.

CIUDAD GRUPO SANTANDER

28660 BOADILLA DEL MONTE

marjherencias@gruposantander.com

Tel: 912893300

DENOMINACION DEL FONDO: **SANTANDER CONSUMER SPAIN AUTO 06**

INFORMACIÓN
CORRESPONDIENTE AL: **TRIMESTRE/SEMESTRE** **20/07/2009 - 20/10/2009** **AÑO:** **2009**

| | |
|--|---------------|
| Personas que asumen la responsabilidad de esta información y cargos que ocupan: IGNACIO ORTEGA GAVARA - DIRECTOR GENERAL | Firma: |
|--|---------------|

I. DATOS GENERALES SOBRE EL FONDO

| | | | | |
|--|---|---------------------------------|-----------------------------------|---------------|
| Fecha de Constitución del Fondo | 10 octubre 2006 | Agencia de pago de Bonos | BANCO SANTANDER | |
| Fecha de Desembolso BT's | 16 octubre 2006 | Negociación Mercado | AIAF | |
| Fecha Final Amortización | 20 octubre 2014 | Agencias de calificación | FITCH RATINGS STANDARD & POORS | |
| Sociedad Gestora | SANTANDER DE TITULIZACION, S.G.F.T, S.A | Calificación | Inicial | Actual |
| | SANTANDER CONSUMER FINANCE | BONOS SERIE A | AAA/AAA | AAA/AAA |
| | | BONOS SERIE B | AA/AA | AA/A |
| | | BONOS SERIE C | A/A | A/BBB |
| | | BONOS SERIE D | BBB/BBB | BBB/BB |
| | | BONOS SERIE E | CCC-/CCC | CCC/CCC- |

II. VALORES EMITIDOS POR EL FONDO: BONOS DE TITULIZACION

| SERIES PRELACIÓN CÓDIGO ISIN | Nº BONOS | NOMINAL EN CIRCULACIÓN | | | |
|---------------------------------|----------|------------------------|------------------|----------------|----------|
| | | | Inicial | Actual | %Act/In |
| BONOS SERIE A ES0338057005 | 12.825 | Nominal Unitario | 100.000,00 | 43.091,92 | |
| | | Nominal Total | 1.282.500.000,00 | 552.653.874,00 | 43,09 % |
| BONOS SERIE B ES0338057013 | 223 | Nominal Unitario | 100.000,00 | 100.000,00 | |
| | | Nominal Total | 22.300.000,00 | 22.300.000,00 | 100,00 % |
| BONOS SERIE C ES0338057021 | 223 | Nominal Unitario | 100.000,00 | 100.000,00 | |
| | | Nominal Total | 22.300.000,00 | 22.300.000,00 | 100,00 % |
| BONOS SERIE D ES0338057039 | 229 | Nominal Unitario | 100.000,00 | 100.000,00 | |
| | | Nominal Total | 22.900.000,00 | 22.900.000,00 | 100,00 % |
| BONOS SERIE E ES0338057047 | 102 | Nominal Unitario | 100.000,00 | 100.000,00 | |
| | | Nominal Total | 10.200.000,00 | 10.200.000,00 | 100,00 % |

| AMORTIZACION E INTERESES BONOS | | | | | |
|--|---------------------------|------------------------|--------------------------------------|-----------------------------|----------------------------|
| Actual | | | Próximo | | |
| Fecha Amortización Periodo Actual 20 octubre 2009 | | | Fecha Próximo Cupón 20 enero 2010 | | |
| | Amortización de los Bonos | Intereses Brutos Bonos | Tipo de Interés | Importe Bruto Próximo Cupón | Importe Neto Próximo Cupón |
| BONOS SERIE A | 8.061,21 € | 143,67 € | 0,8690 % | 95,70 € | 78,47 € |
| BONOS SERIE B | 0,00 € | 293,63 € | 0,9190 % | 234,86 € | 192,59 € |
| BONOS SERIE C | 0,00 € | 319,19 € | 1,0190 % | 261,41 € | 213,54 € |
| BONOS SERIE D | 0,00 € | 388,19 € | 1,2890 % | 329,41 € | 270,12 € |
| BONOS SERIE E | 0,00 € | 413,74 € | 1,3890 % | 354,97 € | 291,08 € |
| Amortización devengada no pagada | 0,00 € | | | | |
| Amortización Calendario | NO | | | | |

III. ACTIVOS ADQUIRIDOS POR EL FONDO: DERECHOS DE CRÉDITO

| DERECHOS DE CRÉDITO | A LA EMISIÓN | SITUACIÓN ACTUAL |
|---------------------------------------|------------------|------------------|
| Número de Derechos de Crédito | 163.124 | 126.032 |
| Saldo Pendiente de Amortizar Derechos | 1.350.000.470,31 | 620.153.841,23 |
| Importes Unitarios Derechos Vivos | 8.275,92 | 4.920,60 |
| Tipos de Interés | 6,36 % | 6,77 % |

| TASAS DE AMORTIZACIÓN ANTICIPADA | SITUACIÓN ACTUAL |
|--|------------------|
| Tasa mensual actual anualizada: | 42,36% |
| Tasa últimos 12 meses anualizada: | 4,02% |
| Tasa anualizada desde Constitución del Fondo | 6,70% |

| MOROSIDAD ACTUAL | Hasta 1 mes | De 1 a 6 meses | Mayor de 6 meses |
|------------------------------------|--------------|----------------|------------------|
| Deuda Vencida(Principal+Intereses) | 3.735.587,49 | 9.451.274,47 | 7.559.440,87 |
| Deuda Pendiente de vencimiento | 0,00 | 0,00 | 605.537.862,02 |
| Deuda Total | 3.735.587,49 | 9.451.274,47 | 613.097.302,89 |

SANTANDER CONSUMER SPAIN AUTO 06

INFORME TRIMESTRAL BONOS DE TITULIZACIÓN

20 octubre 2009

| BONOS TITULIZACIÓN DE ACTIVOS. PRINCIPAL | |
|--|------------------|
| Saldo anterior | 733.738.892,25 € |
| Amortizaciones | 103.385.018,25 € |
| Saldo actual | 630.353.874,00 € |
| % sobre saldo inicial | 46,34 % |
| Amortización devengada no pagada | 0,00 € |

| DATOS | |
|---------------------------------|------------|
| Fecha de determinación | 13/10/2009 |
| Fecha de Pago de Cupón Actual | 20/10/2009 |
| Fecha de Pago de Cupón Anterior | 20/07/2009 |
| Número de días | 92 |
| Tipo de referencia (%) | 0,739 % |
| Próxima Fecha de Pago | 20/01/2010 |

| BONOS DE TITULIZACIÓN DE ACTIVOS. INTERESES | |
|---|----------------|
| Intereses pagados Serie A | 1.842.567,75 € |
| Intereses pagados Serie B | 65.479,49 € |
| Intereses pagados Serie C | 71.179,37 € |
| Intereses pagados Serie D | 88.895,51 € |
| Intereses pagados Serie E | 0,00 € |
| Intereses devengados no pagados | 95.315,83 € |

| VIDA RESIDUAL (AÑOS) | | |
|----------------------|---------|-------------|
| | INICIAL | 20-oct-2009 |
| BONOS SERIE A | 3.99 | 1.09 |
| BONOS SERIE B | 6.27 | 2.00 |
| BONOS SERIE C | 6.27 | 2.00 |
| BONOS SERIE D | 6.27 | 2.00 |
| BONOS SERIE E | 6.27 | 2.00 |

SANTANDER CONSUMER SPAIN AUTO 06

INFORME TRIMESTRAL DERECHOS DE CREDITO

20 octubre 2009

| DERECHOS DE CRÉDITO. PRINCIPAL | |
|--------------------------------|------------------|
| Saldo anterior | 723.538.914,90 € |
| Amortizaciones | 103.385.051,02 € |
| Saldo actual | 620.153.841,23 € |
| Número de derechos de crédito | 126.032 |

| DERECHOS DE CRÉDITO. INTERESES | |
|--------------------------------------|-----------------|
| Intereses cobrados en el trimestre | 11.210.334,84 € |
| Intereses devengados en el trimestre | 11.161.600,19 € |

| DERECHOS DE CRÉDITO EN MOROSIDAD | | | | | |
|--|-----------------|-----------------|----------------|-----------------|-----------------|
| | HASTA 30 DÍAS | 30 A 60 DÍAS | 60 A 90 DÍAS | 90 A 180 DÍAS | MAS 180 DIAS |
| Principal | 3.249.646,15 € | 2.366.672,93 € | 1.906.901,38 € | 3.900.157,45 € | 6.442.247,45 € |
| Intereses | 485.941,34 € | 364.634,89 € | 292.347,72 € | 620.560,10 € | 1.117.193,42 € |
| Saldo de los derechos de crédito | 28.564.484,03 € | 13.439.438,50 € | 9.270.992,08 € | 12.881.863,42 € | 20.256.993,28 € |
| Número de derechos de crédito | 4.609 | 2137 | 1.382 | 1.958 | 2.909 |
| % sobre saldo de los derechos de crédito | 4,61 % | 2,17 % | 1,49 % | 2,08 % | 3,27 % |

| PRÉSTAMOS EN WRITE OFF | |
|---|-----------------|
| Write Off acumulado Fecha Pago anterior | 21.313.476,74 € |
| Write Off trimestre | 7.161.838,23 € |
| Write Off acumulados actuales | 28.475.314,97 € |

| PERDIDAS NETAS | |
|----------------|----------------|
| Saldo anterior | 1.047.159,52 € |
| Diferencia | 67.455,60 € |
| Saldo actual | 1.114.615,12 € |

SANTANDER CONSUMER SPAIN AUTO 06

ESTADO DE ORIGEN Y APLICACIÓN DE FONDOS Y CUENTA DE TESORERÍA

20 octubre 2009

| ORIGEN | 109.160.255,14 € |
|---------------------------------------|------------------|
| PRINCIPAL COBRADO | |
| Amortización derechos de crédito | 96.223.235,44 € |
| INTERESES COBRADOS | |
| Intereses de derechos de crédito | 11.210.334,84 € |
| Intereses de reinversión | 373.100,71 € |
| CONTENCIOSOS / JUDICIALES | 0,00 € |
| INGRESOS/GASTOS DE ADJUDICADOS | -67.478,40 € |
| FONDO DE RESERVA | 1.695.084,51 € |
| OTROS | -274.021,96 € |

| ESTADO CUENTA DE TESORERÍA | 17.864.941,45 € |
|------------------------------------|-----------------|
| FONDO DE RESERVA | |
| Saldo anterior | 19.560.025,96 € |
| Utilizado en el período | -1.695.084,51 € |
| Saldo actual | 17.864.941,45 € |
| RETENCIÓN A CUENTA DEL IRPF | 0,00 € |
| GASTOS EMISIÓN RETENIDOS | 0,00 € |
| OTROS | 0,00 € |

| APLICACIÓN | 109.160.255,14 € |
|---|------------------|
| GASTOS ORDINARIOS | 25.400,25 € |
| COMISIÓN S.G.F.T | 36.988,48 € |
| PAGO SWAP | 11.260.013,32 € |
| COBRO SWAP | -7.615.287,28 € |
| INTERESES BONOS SERIE A | 1.842.567,75 € |
| INTERESES BONOS SERIE B | 65.479,49 € |
| INTERESES BONOS SERIE C | 71.179,37 € |
| INTERESES BONOS SERIE D | 88.895,51 € |
| RETENCION DE PRINCIPALES COMPRA ACTIVOS | 0,00 € |
| AMORTIZACIÓN BONOS SERIE A | 103.385.018,25 € |
| AMORTIZACION BONOS SERIE B | 0,00 € |
| AMORTIZACIÓN BONOS SERIE C | 0,00 € |
| AMORTIZACION BONOS SERIE D | 0,00 € |
| PAGO INTERESES POSTERGADOS SERIE B | 0,00 € |
| PAGO INTERESES POSTERGADOS SERIE C | 0,00 € |
| PAGO INTERESES POSTERGADOS SERIE D | 0,00 € |
| INTERESES BONOS SERIE E | 0,00 € |
| AMORTIZACION SERIE E | 0,00 € |
| PAGO LIQUIDATIVO DEL SWAP | 0,00 € |
| INTERESES PTO. SUBORDINADO | 0,00 € |
| AMORTIZACION PTO. SUBORDINADO | 0,00 € |
| AMORTIZACION PSB GASTOS EMISION | 0,00 € |
| AMORTIZACION PSB GASTOS CONSTITUCION | 0,00 € |
| COMISIÓN VARIABLE/INT.EXTR.SERIE F | 0,00 € |

SANTANDER CONSUMER SPAIN AUTO 06

MEJORA CREDITICIA Y PRÉSTAMO SUBORDINADO

20 octubre 2009

| MEJORA DE CRÉDITO | | |
|---------------------|--------------------------|-----------------------|
| CONCEPTOS | INICIAL | 20-oct-2009 |
| EMISIÓN SUBORDINADA | 5,00 % | 10,88% |
| FONDO DE RESERVA | 20.250.000,00 € (1,49 %) | 17.864.941,45 € 2,88% |

| PRÉSTAMOS SUBORDINADOS | | |
|------------------------|----------------|--------------|
| CONCEPTOS | INICIAL | 20-oct-2009 |
| PRÉSTAMO SUBORDINADO | | |
| Saldo vivo | 1.470.000,00 € | 118.127,96 € |
| Tipo de interés | 4,135 % | 1,389 % |

**FONDO DE TITULIZACIÓN DE ACTIVOS
SANTANDER CONSUMER SPAIN AUTO 06**

INFORME HISTORICO DE MOROSIDAD

| Días en mora | 07-08 | 10-08 | 01-09 | 04-09 | 07-09 | 10-09 |
|---------------|--------|--------|--------|--------|--------|--------|
| 0 a 30 días | 3,517% | 3,832% | 4,528% | 3,766% | 3,789% | 4,606% |
| 30 a 60 días | 2,043% | 2,215% | 2,513% | 2,598% | 2,400% | 2,167% |
| 60 a 90 días | 0,975% | 1,287% | 1,621% | 1,599% | 1,420% | 1,495% |
| 90 a 180 días | 0,949% | 1,390% | 1,631% | 2,312% | 2,389% | 2,077% |
| > 180 días | 0,630% | 1,165% | 1,859% | 2,197% | 2,659% | 3,266% |

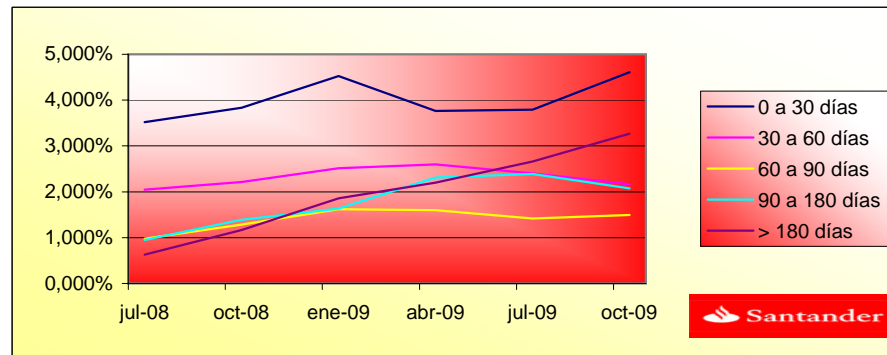

**FONDO DE TITULIZACIÓN DE ACTIVOS
SANTANDER CONSUMER SPAIN AUTO 06**

INFORMACIÓN RELATIVA A LOS TRIGGERS DEL FONDO
20 de octubre de 2009

| TRIGGERS FONDO DE RESERVA | |
|---|-----------------|
| 1. SI 1.a) ES MAYOR QUE 1.b) NO SE AMORTIZA EL FONDO DE RESERVA: | |
| 1.a) MOROSIDAD DE LAS DC'S MAYOR DE 90 DÍAS | 33.138.856,70 € |
| 1.b) 1,5% SALDO VIVO DERECHOS DE CRÉDITO | 9.302.307,62 € |
| 2. SI 2.a) ES MAYOR QUE 2.b) NO SE AMORTIZA EL FONDO DE RESERVA: | |
| 2.a) SALDO DE FALLIDOS | 29.589.930,09 € |
| 2.b) 1,0% SALDO INICIAL DERECHOS DE CRÉDITO | 13.500.004,70 € |

SE HAN ALCANZADO LOS NIVELES DE LOS TRIGGER, POR LO TANTO EL FONDO DE RESERVA NO PODRÍA DECRECER, SALVO PORQUE EXISTE INSUFICIENCIA DE LIQUIDEZ.

| TRIGGERS DIFERIMIENTO DE INTERESES CLASES B, C y D | |
|---|----|
| DIFERIMIENTO DE INTS CLASE B (8º LUGAR) SI SALDO VIVO DE FALLIDOS ACUMULADOS SIN RECUPERACIONES > 7,37% SALDO INICIAL DE ACTIVOS | NO |
| DIFERIMIENTO DE INTS CLASE C (9º LUGAR) SI SALDO VIVO DE FALLIDOS ACUMULADOS SIN RECUPERACIONES > 5,27% SALDO INICIAL DE ACTIVOS | NO |
| DIFERIMIENTO DE INTS CLASE D (10º LUGAR) SI SALDO VIVO DE FALLIDOS ACUMULADOS SIN RECUPERACIONES > 3,91% SALDO INICIAL DE ACTIVOS | NO |

**FONDO DE TITULIZACION DE ACTIVOS
SANTANDER CONSUMER SPAIN AUTO 06**

DEFINICIONES

20 de octubre de 2009

WRITE OFF: Préstamos con cuotas pendientes con antigüedad igual o superior a 12 ó 18 meses (según Folleto Informativo).

PÉRDIDAS DE LA CARTERA: Aquellos préstamos cuya deuda el Cedente considera que no va a recuperar (neto de recuperaciones).

FECHA DE DETERMINACIÓN: Será la fecha en que la Sociedad Gestora, en nombre del Fondo, realizará los cálculos necesarios para distribuir los fondos disponibles existentes a dicha fecha, de acuerdo con el orden de prelación de pagos descrito en el Folleto Informativo.

Todos los datos de los Activos Titulizados (Saldo Vivo DC's, tablas de morosidad, propiedades transitorias, datos estadísticos, etc.) están referidos a dicha fecha.

SALDO VIVO ACUMULADO DE PRÉSTAMOS FALLIDOS: Saldo vivo acumulado de los Derechos de Crédito derivados de Préstamos Fallidos, sin tener en cuenta los importes recobrados.



SANTANDER SANTANDER CONSUMER SPAIN AUTO 0€

6,92%
0,58%

| Date | Outstanding | Real outstanding | Vector de Prepagado tacp | Remaining at the end of the month | Average Single Monthly Mortality | CPR | Monthly Single Mortality | CPR | Outstanding after payment |
|---------------|------------------|------------------|--------------------------|-----------------------------------|----------------------------------|--------|--------------------------|---------|---------------------------|
| | | | | | | | | 4,02% | |
| octubre-06 | 1.350.000.470,31 | 1.350.000.470,31 | 100,00% | 100,00% | | | | | |
| noviembre-06 | 1.317.298.500,72 | 1.318.882.575,48 | 99,42% | 100,12% | -0,12% | -1,45% | -0,12% | -1,45% | 1.309.703.448,49 |
| diciembre-06 | 1.284.422.998,80 | 1.274.244.645,00 | 98,85% | 99,21% | 0,40% | 4,66% | 0,91% | 10,41% | 1.269.654.687,51 |
| enero-07 | 1.251.789.299,37 | 1.231.448.375,88 | 98,28% | 98,38% | 0,54% | 6,34% | 0,84% | 9,62% | 1.230.261.845,36 |
| febrero-07 | 1.335.681.892,11 | 1.302.858.829,97 | 97,71% | 97,54% | 0,62% | 7,19% | 0,85% | 9,69% | 1.305.143.101,65 |
| marzo-07 | 1.300.838.428,81 | 1.257.231.211,16 | 97,15% | 96,65% | 0,68% | 7,86% | 0,92% | 10,47% | 1.263.767.625,52 |
| abril-07 | 1.265.809.477,11 | 1.210.871.250,35 | 96,59% | 95,66% | 0,74% | 8,49% | 1,02% | 11,60% | 1.222.646.710,93 |
| mayo-07 | 1.366.496.652,08 | 1.303.640.901,75 | 96,03% | 95,40% | 0,67% | 7,76% | 0,27% | 3,21% | 1.312.290.504,86 |
| junio-07 | 1.328.868.285,32 | 1.255.913.479,79 | 95,48% | 94,51% | 0,70% | 8,12% | 0,93% | 10,64% | 1.268.796.946,14 |
| julio-07 | 1.292.910.634,01 | 1.209.676.823,27 | 94,93% | 93,56% | 0,74% | 8,49% | 1,00% | 11,39% | 1.227.347.292,63 |
| agosto-07 | 1.394.817.635,05 | 1.303.894.307,79 | 94,38% | 93,48% | 0,67% | 7,77% | 0,09% | 1,03% | 1.316.452.412,13 |
| septiembre-07 | 1.356.195.800,89 | 1.258.606.826,15 | 93,84% | 92,80% | 0,68% | 7,82% | 0,72% | 8,35% | 1.272.620.467,87 |
| octubre-07 | 1.317.367.321,25 | 1.213.369.789,67 | 93,30% | 92,11% | 0,68% | 7,89% | 0,75% | 8,67% | 1.229.057.405,83 |
| noviembre-07 | 1.412.696.670,07 | 1.304.003.403,30 | 92,76% | 92,31% | 0,61% | 7,12% | -0,22% | -2,64% | 1.310.397.261,81 |
| diciembre-07 | 1.371.174.031,67 | 1.256.479.419,16 | 92,22% | 91,64% | 0,62% | 7,21% | 0,73% | 8,38% | 1.264.548.260,79 |
| enero-08 | 1.332.230.214,03 | 1.210.673.746,66 | 91,69% | 90,88% | 0,64% | 7,37% | 0,83% | 9,51% | 1.221.548.968,63 |
| febrero-08 | 1.429.611.474,62 | 1.302.461.047,15 | 91,16% | 91,11% | 0,58% | 6,75% | -0,25% | -3,08% | 1.303.282.012,40 |
| marzo-08 | 1.387.439.477,57 | 1.254.670.677,74 | 90,64% | 90,43% | 0,59% | 6,85% | 0,74% | 8,54% | 1.257.544.021,83 |
| abril-08 | 1.345.039.171,86 | 1.205.888.172,36 | 90,12% | 89,65% | 0,60% | 7,02% | 0,86% | 9,83% | 1.212.084.382,63 |
| mayo-08 | 1.443.741.942,22 | 1.305.242.478,11 | 89,60% | 90,41% | 0,53% | 6,17% | -0,84% | -10,55% | 1.293.529.298,03 |
| junio-08 | 1.398.085.334,89 | 1.257.223.938,56 | 89,08% | 89,92% | 0,53% | 6,17% | 0,53% | 6,22% | 1.245.400.828,11 |
| julio-08 | 1.356.090.869,10 | 1.208.501.680,85 | 88,57% | 89,12% | 0,55% | 6,37% | 0,90% | 10,27% | 1.201.027.731,19 |
| agosto-08 | 1.313.867.265,41 | 1.168.016.602,59 | 88,05% | 88,90% | 0,53% | 6,22% | 0,24% | 2,89% | 1.156.923.144,66 |
| septiembre-08 | 1.271.413.270,92 | 1.125.121.688,59 | 87,55% | 88,49% | 0,53% | 6,18% | 0,46% | 5,34% | 1.113.085.513,76 |
| octubre-08 | 1.228.727.625,90 | 1.077.531.944,75 | 87,04% | 87,69% | 0,55% | 6,35% | 0,90% | 10,31% | 1.069.513.292,73 |
| noviembre-08 | 1.185.809.063,70 | 1.006.127.981,60 | 86,54% | 84,85% | 0,66% | 7,58% | 3,25% | 32,71% | 1.026.204.944,71 |
| diciembre-08 | 1.142.656.310,73 | 959.623.089,29 | 86,04% | 83,98% | 0,67% | 7,74% | 1,02% | 11,58% | 983.158.941,71 |
| enero-09 | 1.103.739.631,78 | 954.120.712,82 | 85,55% | 86,44% | 0,54% | 6,27% | -2,93% | -41,46% | 944.198.967,89 |
| febrero-09 | 1.064.610.222,72 | 924.058.111,32 | 85,05% | 86,80% | 0,50% | 5,89% | -0,41% | -5,02% | 905.474.637,14 |
| marzo-09 | 1.025.266.918,19 | 887.165.728,31 | 84,56% | 86,53% | 0,50% | 5,81% | 0,31% | 3,64% | 866.984.585,06 |
| abril-09 | 985.708.546,43 | 836.043.025,68 | 84,07% | 84,82% | 0,55% | 6,37% | 1,98% | 21,34% | 828.727.455,13 |
| mayo-09 | 945.933.929,26 | 814.549.389,99 | 83,59% | 86,11% | 0,48% | 5,62% | -1,53% | -19,93% | 790.701.898,65 |
| junio-09 | 905.941.882,03 | 779.120.917,35 | 83,11% | 86,00% | 0,47% | 5,50% | 0,13% | 1,51% | 752.906.574,69 |
| julio-09 | 870.663.992,13 | 723.538.914,90 | 82,63% | 83,10% | 0,56% | 6,51% | 3,37% | 33,74% | 719.416.027,78 |
| agosto-09 | 835.192.797,34 | 711.361.438,52 | 82,15% | 85,17% | 0,47% | 5,51% | -2,49% | -34,37% | 686.127.836,52 |
| septiembre-09 | 799.527.236,00 | 679.778.969,94 | 81,68% | 85,02% | 0,46% | 5,41% | 0,18% | 2,10% | 653.040.829,30 |
| octubre-09 | 763.666.240,66 | 620.153.841,23 | 81,21% | 81,21% | 0,58% | 6,70% | 4,49% | 42,36% | 620.153.841,23 |

FTA SANTANDER CONSUMER SPAIN AUTO 06

20-oct-09

1,09

2,00

2,00

2,00

2,00

| Fecha | Principal disponible para la amortización | SERIE A | SERIE B | SERIE C | SERIE D | SERIE E | AMORTIZACION SERIE A | VIDA SERIE A | AMORTIZACION SERIE B | VIDA SERIE B | AMORTIZACION SERIE C | VIDA SERIE C | AMORTIZACION SERIE D | VIDA SERIE D | AMORTIZACION SERIE E | VIDA SERIE E |
|-------------|---|---------------|------------|------------|------------|------------|----------------------|-----------------|----------------------|--------------|----------------------|--------------|----------------------|--------------|----------------------|--------------|
| 16-oct-06 | | 1.282.500.000 | 22.300.000 | 22.300.000 | 22.900.000 | 10.200.000 | | | | | | | | | | |
| 16-oct-06 0 | 0,00 | 1.282.500.000 | 22.300.000 | 22.300.000 | 22.900.000 | 10.200.000 | 0,00 | 0 | 0,00 | 0 | 0,00 | 0 | 0,00 | 0 | 0,00 | 0 |
| 20-nov-06 0 | 0,00 | 1.282.500.000 | 22.300.000 | 22.300.000 | 22.900.000 | 10.200.000 | 0,00 | 0 | 0,00 | 0 | 0,00 | 0 | 0,00 | 0 | 0,00 | 0 |
| 20-dic-06 0 | 0,00 | 1.282.500.000 | 22.300.000 | 22.300.000 | 22.900.000 | 10.200.000 | 0,00 | 0 | 0,00 | 0 | 0,00 | 0 | 0,00 | 0 | 0,00 | 0 |
| 22-ene-07 1 | 0,00 | 1.282.500.000 | 22.300.000 | 22.300.000 | 22.900.000 | 10.200.000 | 0,00 | 0 | 0,00 | 0 | 0,00 | 0 | 0,00 | 0 | 0,00 | 0 |
| 20-feb-07 0 | 0,00 | 1.282.500.000 | 22.300.000 | 22.300.000 | 22.900.000 | 10.200.000 | 0,00 | 0 | 0,00 | 0 | 0,00 | 0 | 0,00 | 0 | 0,00 | 0 |
| 20-mar-07 0 | 0,00 | 1.282.500.000 | 22.300.000 | 22.300.000 | 22.900.000 | 10.200.000 | 0,00 | 0 | 0,00 | 0 | 0,00 | 0 | 0,00 | 0 | 0,00 | 0 |
| 20-abr-07 1 | 0,00 | 1.282.500.000 | 22.300.000 | 22.300.000 | 22.900.000 | 10.200.000 | 0,00 | 0 | 0,00 | 0 | 0,00 | 0 | 0,00 | 0 | 0,00 | 0 |
| 20-may-07 0 | 0,00 | 1.282.500.000 | 22.300.000 | 22.300.000 | 22.900.000 | 10.200.000 | 0,00 | 0 | 0,00 | 0 | 0,00 | 0 | 0,00 | 0 | 0,00 | 0 |
| 20-jun-07 0 | 0,00 | 1.282.500.000 | 22.300.000 | 22.300.000 | 22.900.000 | 10.200.000 | 0,00 | 0 | 0,00 | 0 | 0,00 | 0 | 0,00 | 0 | 0,00 | 0 |
| 20-jul-07 1 | 0,00 | 1.282.500.000 | 22.300.000 | 22.300.000 | 22.900.000 | 10.200.000 | 0,00 | 0 | 0,00 | 0 | 0,00 | 0 | 0,00 | 0 | 0,00 | 0 |
| 20-ago-07 0 | 0,00 | 1.282.500.000 | 22.300.000 | 22.300.000 | 22.900.000 | 10.200.000 | 0,00 | 0 | 0,00 | 0 | 0,00 | 0 | 0,00 | 0 | 0,00 | 0 |
| 20-sep-07 0 | 0,00 | 1.282.500.000 | 22.300.000 | 22.300.000 | 22.900.000 | 10.200.000 | 0,00 | 0 | 0,00 | 0 | 0,00 | 0 | 0,00 | 0 | 0,00 | 0 |
| 20-oct-07 1 | 0,00 | 1.282.500.000 | 22.300.000 | 22.300.000 | 22.900.000 | 10.200.000 | 0,00 | 0 | 0,00 | 0 | 0,00 | 0 | 0,00 | 0 | 0,00 | 0 |
| 20-nov-07 0 | 0,00 | 1.282.500.000 | 22.300.000 | 22.300.000 | 22.900.000 | 10.200.000 | 0,00 | 0 | 0,00 | 0 | 0,00 | 0 | 0,00 | 0 | 0,00 | 0 |
| 20-dic-07 0 | 0,00 | 1.282.500.000 | 22.300.000 | 22.300.000 | 22.900.000 | 10.200.000 | 0,00 | 0 | 0,00 | 0 | 0,00 | 0 | 0,00 | 0 | 0,00 | 0 |
| 20-ene-08 1 | 0,00 | 1.282.500.000 | 22.300.000 | 22.300.000 | 22.900.000 | 10.200.000 | 0,00 | 0 | 0,00 | 0 | 0,00 | 0 | 0,00 | 0 | 0,00 | 0 |
| 20-feb-08 0 | 0,00 | 1.282.500.000 | 22.300.000 | 22.300.000 | 22.900.000 | 10.200.000 | 0,00 | 0 | 0,00 | 0 | 0,00 | 0 | 0,00 | 0 | 0,00 | 0 |
| 20-mar-08 0 | 0,00 | 1.282.500.000 | 22.300.000 | 22.300.000 | 22.900.000 | 10.200.000 | 0,00 | 0 | 0,00 | 0 | 0,00 | 0 | 0,00 | 0 | 0,00 | 0 |
| 20-abr-08 1 | 0,00 | 1.282.500.000 | 22.300.000 | 22.300.000 | 22.900.000 | 10.200.000 | 0,00 | 0 | 0,00 | 0 | 0,00 | 0 | 0,00 | 0 | 0,00 | 0 |
| 20-may-08 0 | 0,00 | 1.282.500.000 | 22.300.000 | 22.300.000 | 22.900.000 | 10.200.000 | 0,00 | 0 | 0,00 | 0 | 0,00 | 0 | 0,00 | 0 | 0,00 | 0 |
| 20-jun-08 0 | 0,00 | 1.282.500.000 | 22.300.000 | 22.300.000 | 22.900.000 | 10.200.000 | 0,00 | 0 | 0,00 | 0 | 0,00 | 0 | 0,00 | 0 | 0,00 | 0 |
| 21-jul-08 1 | 148.972.739,12 | 1.282.500.000 | 22.300.000 | 22.300.000 | 22.900.000 | 10.200.000 | 148.972.739,12 | -67.931.569.037 | 0,00 | 0 | 0,00 | 0 | 0,00 | 0 | 0,00 | 0 |
| 20-ago-08 0 | 0,00 | 1.133.527.261 | 22.300.000 | 22.300.000 | 22.900.000 | 10.200.000 | 0,00 | 0 | 0,00 | 0 | 0,00 | 0 | 0,00 | 0 | 0,00 | 0 |
| 20-sep-08 0 | 0,00 | 1.133.527.261 | 22.300.000 | 22.300.000 | 22.900.000 | 10.200.000 | 0,00 | 0 | 0,00 | 0 | 0,00 | 0 | 0,00 | 0 | 0,00 | 0 |
| 20-oct-08 1 | 131.514.438,47 | 1.133.527.261 | 22.300.000 | 22.300.000 | 22.900.000 | 10.200.000 | 131.514.438,47 | -48.002.770.041 | 0,00 | 0 | 0,00 | 0 | 0,00 | 0 | 0,00 | 0 |
| 20-nov-08 0 | 0,00 | 1.002.012.822 | 22.300.000 | 22.300.000 | 22.900.000 | 10.200.000 | 0,00 | 0 | 0,00 | 0 | 0,00 | 0 | 0,00 | 0 | 0,00 | 0 |
| 20-dic-08 0 | 0,00 | 1.002.012.822 | 22.300.000 | 22.300.000 | 22.900.000 | 10.200.000 | 0,00 | 0 | 0,00 | 0 | 0,00 | 0 | 0,00 | 0 | 0,00 | 0 |
| 20-ene-09 1 | 125.314.324,84 | 1.002.012.822 | 22.300.000 | 22.300.000 | 22.900.000 | 10.200.000 | 125.314.324,84 | -34.210.810.681 | 0,00 | 0 | 0,00 | 0 | 0,00 | 0 | 0,00 | 0 |
| 20-feb-09 0 | 0,00 | 876.698.498 | 22.300.000 | 22.300.000 | 22.900.000 | 10.200.000 | 0,00 | 0 | 0,00 | 0 | 0,00 | 0 | 0,00 | 0 | 0,00 | 0 |
| 20-mar-09 0 | 0,00 | 876.698.498 | 22.300.000 | 22.300.000 | 22.900.000 | 10.200.000 | 0,00 | 0 | 0,00 | 0 | 0,00 | 0 | 0,00 | 0 | 0,00 | 0 |
| 20-abr-09 1 | 115.471.512,75 | 876.698.498 | 22.300.000 | 22.300.000 | 22.900.000 | 10.200.000 | 115.471.512,75 | -21.131.286.834 | 0,00 | 0 | 0,00 | 0 | 0,00 | 0 | 0,00 | 0 |
| 20-may-09 0 | 0,00 | 761.226.985 | 22.300.000 | 22.300.000 | 22.900.000 | 10.200.000 | 0,00 | 0 | 0,00 | 0 | 0,00 | 0 | 0,00 | 0 | 0,00 | 0 |
| 20-jun-09 0 | 0,00 | 761.226.985 | 22.300.000 | 22.300.000 | 22.900.000 | 10.200.000 | 0,00 | 0 | 0,00 | 0 | 0,00 | 0 | 0,00 | 0 | 0,00 | 0 |
| 20-jul-09 1 | 109.311.427,36 | 761.226.985 | 22.300.000 | 22.300.000 | 22.900.000 | 10.200.000 | 109.311.427,36 | -10.056.651.317 | 0,00 | 0 | 0,00 | 0 | 0,00 | 0 | 0,00 | 0 |
| 20-ago-09 0 | 0,00 | 651.915.557 | 22.300.000 | 22.300.000 | 22.900.000 | 10.200.000 | 0,00 | 0 | 0,00 | 0 | 0,00 | 0 | 0,00 | 0 | 0,00 | 0 |
| 20-sep-09 0 | 0,00 | 651.915.557 | 22.300.000 | 22.300.000 | 22.900.000 | 10.200.000 | 0,00 | 0 | 0,00 | 0 | 0,00 | 0 | 0,00 | 0 | 0,00 | 0 |
| 20-oct-09 1 | 99.262.186,55 | 651.915.557 | 22.300.000 | 22.300.000 | 22.900.000 | 10.200.000 | 99.262.186,55 | 0 | 0,00 | 0 | 0,00 | 0 | 0,00 | 0 | 0,00 | 0 |
| 20-nov-09 0 | 0,00 | 552.653.371 | 22.300.000 | 22.300.000 | 22.900.000 | 10.200.000 | 0,00 | 0 | 0,00 | 0 | 0,00 | 0 | 0,00 | 0 | 0,00 | 0 |
| 20-dic-09 0 | 0,00 | 552.653.371 | 22.300.000 | 22.300.000 | 22.900.000 | 10.200.000 | 0,00 | 0 | 0,00 | 0 | 0,00 | 0 | 0,00 | 0 | 0,00 | 0 |
| 20-ene-10 1 | 92.664.102,30 | 552.653.371 | 22.300.000 | 22.300.000 | 22.900.000 | 10.200.000 | 92.664.102,30 | 8.525.097.411 | 0,00 | 0 | 0,00 | 0 | 0,00 | 0 | 0,00 | 0 |
| 20-feb-10 0 | 0,00 | 459.989.269 | 22.300.000 | 22.300.000 | 22.900.000 | 10.200.000 | 0,00 | 0 | 0,00 | 0 | 0,00 | 0 | 0,00 | 0 | 0,00 | 0 |
| 20-mar-10 0 | 0,00 | 459.989.269 | 22.300.000 | 22.300.000 | 22.900.000 | 10.200.000 | 0,00 | 0 | 0,00 | 0 | 0,00 | 0 | 0,00 | 0 | 0,00 | 0 |
| 20-abr-10 1 | 81.466.149,49 | 459.989.269 | 22.300.000 | 22.300.000 | 22.900.000 | 10.200.000 | 81.466.149,49 | 14.826.839.207 | 0,00 | 0 | 0,00 | 0 | 0,00 | 0 | 0,00 | 0 |
| 20-may-10 0 | 0,00 | 378.523.119 | 22.300.000 | 22.300.000 | 22.900.000 | 10.200.000 | 0,00 | 0 | 0,00 | 0 | 0,00 | 0 | 0,00 | 0 | 0,00 | 0 |
| 20-jun-10 0 | 0,00 | 378.523.119 | 22.300.000 | 22.300.000 | 22.900.000 | 10.200.000 | 0,00 | 0 | 0,00 | 0 | 0,00 | 0 | 0,00 | 0 | 0,00 | 0 |
| 20-jul-10 1 | 75.037.546,54 | 378.523.119 | 22.300.000 | 22.300.000 | 22.900.000 | 10.200.000 | 75.037.546,54 | 20.485.250.205 | 0,00 | 0 | 0,00 | 0 | 0,00 | 0 | 0,00 | 0 |
| 20-ago-10 0 | 0,00 | 303.485.573 | 22.300.000 | 22.300.000 | 22.900.000 | 10.200.000 | 0,00 | 0 | 0,00 | 0 | 0,00 | 0 | 0,00 | 0 | 0,00 | 0 |
| 20-sep-10 0 | 0,00 | 303.485.573 | 22.300.000 | 22.300.000 | 22.900.000 | 10.200.000 | 0,00 | 0 | 0,00 | 0 | 0,00 | 0 | 0,00 | 0 | 0,00 | 0 |
| 20-oct-10 1 | 63.854.878,87 | 303.485.573 | 22.300.000 | 22.300.000 | 22.900.000 | 10.200.000 | 63.854.878,87 | 23.307.030.789 | 0,00 | 0 | 0,00 | 0 | 0,00 | 0 | 0,00 | 0 |
| 20-nov-10 0 | 0,00 | 239.630.694 | 22.300.000 | 22.300.000 | 22.900.000 | 10.200.000 | 0,00 | 0 | 0,00 | 0 | 0,00 | 0 | 0,00 | 0 | 0,00 | 0 |
| 20-dic-10 0 | 0,00 | 239.630.694 | 22.300.000 | 22.300.000 | 22.900.000 | 10.200.000 | 0,00 | 0 | 0,00 | 0 | 0,00 | 0 | 0,00 | 0 | 0,00 | 0 |
| 20-ene-11 1 | 57.386.499,53 | 239.630.694 | 22.300.000 | 22.300.000 | 22.900.000 | 10.200.000 | 57.386.499,53 | 26.225.630.286 | 0,00 | 0 | 0,00 | 0 | 0,00 | 0 | 0,00 | 0 |
| 20-feb-11 0 | 0,00 | 182.244.194 | 22.300.000 | 22.300.000 | 22.900.000 | 10.200.000 | 0,00 | 0 | 0,00 | 0 | 0,00 | 0 | 0,00 | 0 | 0,00 | 0 |
| 20-mar-11 0 | 0,00 | 182.244.194 | 22.300.000 | 22.300.000 | 22.900.000 | 10.200.000 | 0,00 | 0 | 0,00 | 0 | 0,00 | 0 | 0,00 | 0 | 0,00 | 0 |
| 20-abr-11 1 | 45.809.718,36 | 182.244.194 | 22.300.000 | 22.300.000 | 22.900.000 | 10.200.000 | 45.809.718,36 | 25.057.915.944 | 0,00 | 0 | 0,00 | 0 | 0,00 | 0 | 0,00 | 0 |
| 20-may-11 0 | 0,00 | 136.434.476 | 22.300.000 | 22.300.000 | 22.900.000 | 10.200.000 | 0,00 | 0 | 0,00 | 0 | 0,00 | 0 | 0,00 | 0 | 0,00 | 0 |
| 20-jun-11 0 | 0,00 | 136.434.476 | 22.300.000 | 22.300.000 | 22.900.000 | 10.200.000 | 0,00 | 0 | | | | | | | | |

FTA SANTANDER CONSUMER SPAIN AUTO 06

20-oct-09

1,09

2,00

2,00

2,00

2,00

| Fecha | Principal disponible para la amortización | SERIE A | SERIE B | SERIE C | SERIE D | SERIE E | AMORTIZACION SERIE A | VIDA SERIE A | AMORTIZACION SERIE B | VIDA SERIE B | AMORTIZACION SERIE C | VIDA SERIE C | AMORTIZACION SERIE D | VIDA SERIE D | AMORTIZACION SERIE E | VIDA SERIE E |
|-------------|---|------------|------------|------------|------------|------------|----------------------|----------------|----------------------|----------------|----------------------|----------------|----------------------|----------------|----------------------|---------------|
| 20-sep-11 0 | 0,00 | 95.600.387 | 22.300.000 | 22.300.000 | 22.900.000 | 10.200.000 | 0,00 | 0 | 0,00 | 0 | 0,00 | 0 | 0,00 | 0 | 0,00 | 0 |
| 20-oct-11 1 | 31.864.785,08 | 95.600.387 | 22.300.000 | 22.300.000 | 22.900.000 | 10.200.000 | 31.864.785,08 | 23.261.293.109 | 0,00 | 0 | 0,00 | 0 | 0,00 | 0 | 0,00 | 0 |
| 20-nov-11 0 | 0,00 | 63.735.602 | 22.300.000 | 22.300.000 | 22.900.000 | 10.200.000 | 0,00 | 0 | 0,00 | 0 | 0,00 | 0 | 0,00 | 0 | 0,00 | 0 |
| 20-dic-11 0 | 0,00 | 63.735.602 | 22.300.000 | 22.300.000 | 22.900.000 | 10.200.000 | 0,00 | 0 | 0,00 | 0 | 0,00 | 0 | 0,00 | 0 | 0,00 | 0 |
| 20-ene-12 1 | 131.236.072,02 | 63.735.602 | 22.300.000 | 22.300.000 | 22.900.000 | 10.200.000 | 63.735.601,71 | 52.390.664.602 | 22.300.000,00 | 16.279.000.000 | 22.300.000,00 | 16.279.000.000 | 22.900.000,00 | 16.717.000.000 | 10.200.000,00 | 7.446.000.000 |