

FONDMAPFRE ELECCIÓN DECIDIDA, F.I.

Nº Registro CNMV: 4898

Informe Semestral del Primer Semestre 2023

Gestora: 1) MAPFRE ASSET MANAGEMENT, SGIIC, S.A. **Depositario:** BNP PARIBAS S.A., SUCURSAL EN ESPAÑA **Auditor:** KPMG Auditores, S.L

Grupo Gestora: **Grupo Depositario:** BNP PARIBAS **Rating Depositario:** A+ (Fitch)

El presente informe, junto con los últimos informes periódicos, se encuentran disponibles por medios telemáticos en www.cnmv.es.

La Entidad Gestora atenderá las consultas de los clientes, relacionadas con las IIC gestionadas en:

Dirección

CTRA POZUELO Nº50-1 MODULO NORTE, PLTA 2
28222 - MAJADAHONDA
Madrid
(Tel:915813780)

Correo Electrónico

CONTACTE.INVERMAP@MAPFRE.COM

Asimismo cuenta con un departamento o servicio de atención al cliente encargado de resolver las quejas y reclamaciones. La CNMV también pone a su disposición la Oficina de Atención al Inversor (902 149 200, e-mail: inversores@cnmv.es).

INFORMACIÓN FONDO

Fecha de registro: 04/09/2015

1. Política de inversión y divisa de denominación

Categoría

Tipo de fondo:

Fondo que invierte mayoritariamente en otros fondos y/o sociedades

Vocación inversora: Renta Variable Mixta Internacional

Perfil de Riesgo: 3, en una escala del 1 al 7

Descripción general

Política de inversión: Fondo de fondos con vocación renta variable mixta internacional. Invierte, directa o indirectamente, entre un 30% y un 75% en acciones de cualquier mercado mundial o capitalización bursátil aunque la inversión en emergentes no superará el 30% de su exposición. La renta fija será al menos BBB- (S&P), pudiendo invertir hasta un 30% en activos de baja calificación crediticia (por debajo de BBB-) o sin rating.

Operativa en instrumentos derivados

La metodología aplicada para calcular la exposición total al riesgo de mercado es el método del compromiso

Una información más detallada sobre la política de inversión del Fondo se puede encontrar en su folleto informativo.

Divisa de denominación EUR

2. Datos económicos

	Periodo actual	Periodo anterior	2023	2022
Índice de rotación de la cartera	0,38	0,10	0,38	0,13
Rentabilidad media de la liquidez (% anualizado)	2,14	-0,88	2,14	-0,44

Nota: El período se refiere al trimestre o semestre, según sea el caso. En el caso de IIC cuyo valor liquidativo no se determine diariamente, éste dato y el de patrimonio se refieren a los últimos disponibles

2.1.a) Datos generales.

Cuando no exista información disponible las correspondientes celdas aparecerán en blanco

CLASE	Nº de participaciones		Nº de partícipes		Divisa	Beneficios brutos distribuidos por participación		Inversión mínima	Distribuye dividendos
	Periodo actual	Periodo anterior	Periodo actual	Periodo anterior		Periodo actual	Periodo anterior		
CLASE A	0,00	0,00	0	0	EUR	0,00	0,00	500.000 euros	NO
CLASE R	8.944.124,14	8.840.368,50	1.275	1.199	EUR	0,00	0,00	Una participación	NO
CLASE C	0,00	0,00	0	0	EUR	0,00	0,00		NO

Patrimonio (en miles)

CLASE	Divisa	Al final del periodo	Diciembre 2022	Diciembre 2021	Diciembre 2020
CLASE A	EUR	0	0	0	
CLASE R	EUR	69.991	64.649	65.871	42.635
CLASE C	EUR	0	0	0	

Valor liquidativo de la participación (*)

CLASE	Divisa	Al final del periodo	Diciembre 2022	Diciembre 2021	Diciembre 2020
CLASE A	EUR	0,0000	0,0000	0,0000	
CLASE R	EUR	7,8254	7,3129	8,4373	7,4794
CLASE C	EUR	0,0000	0,0000	0,0000	

(*)El valor liquidativo y, por tanto, su rentabilidad no recogen el efecto derivado del cargo individual al partícipe de la comisión de gestión sobre resultados:

Comisiones aplicadas en el período, sobre patrimonio medio

CLASE	Sist. Imputac.	Comisión de gestión						Base de cálculo	Comisión de depositario		
		% efectivamente cobrado							% efectivamente cobrado		Base de cálculo
		Periodo			Acumulada				Periodo	Acumulada	
		s/patrimonio	s/resultados	Total	s/patrimonio	s/resultados	Total				
CLASE A		0,00	0,00	0,00	0,00	0,00	0,00	patrimonio	0,00	0,00	Patrimonio
CLASE R		0,84	0,00	0,84	0,84	0,00	0,84	patrimonio	0,10	0,10	Patrimonio
CLASE C		0,00	0,00	0,00	0,00	0,00	0,00	patrimonio	0,00	0,00	Patrimonio

2.2 Comportamiento

Cuando no exista información disponible las correspondientes celdas aparecerán en blanco

A) Individual CLASE A .Divisa EUR

Rentabilidad (% sin anualizar)	Acumulado 2023	Trimestral				Anual			
		Último trim (0)	Trim-1	Trim-2	Trim-3	2022	2021	2020	2018
Rentabilidad IIC	0,00	0,00	0,00	0,00	0,00	-12,46	0,00	0,00	0,00

Rentabilidades extremas (i)	Trimestre actual		Último año		Últimos 3 años	
	%	Fecha	%	Fecha	%	Fecha
Rentabilidad mínima (%)	0,00		0,00		0,00	
Rentabilidad máxima (%)	0,00		0,00		0,00	

(i) Sólo se informa para las clases con una antigüedad mínima del periodo solicitado y siempre que no se haya modificado su vocación inversora

Se refiere a las rentabilidades máximas y mínimas entre dos valores liquidativos consecutivos.

La periodicidad de cálculo del valor liquidativo es *diaria*

Recuerde que rentabilidades pasadas no presuponen rentabilidades futuras. Sólo se informa si se ha mantenido una política de inversión homogénea en el período.

Medidas de riesgo (%)	Acumulado 2023	Trimestral				Anual			
		Último trim (0)	Trim-1	Trim-2	Trim-3	2022	2021	2020	2018
Volatilidad(ii) de:									
Valor liquidativo	0,00	0,00	0,00	0,00	0,00	10,93	0,00	0,00	0,00
Ibex-35	15,63	10,91	19,13	15,33	0,00	19,41	16,16	34,37	0,00
Letra Tesoro 1 año	4,34	5,86	2,02	0,89	0,00	0,87	0,23	0,44	0,00
I Sint FED	6,82	6,20	7,42	10,28	9,24	10,35	6,65	16,52	7,59
VaR histórico del valor liquidativo(iii)									

(ii) Volatilidad histórica: Indica el riesgo de un valor en un periodo, a mayor volatilidad mayor riesgo. A modo comparativo se ofrece la volatilidad de distintas referencias. Sólo se informa de la volatilidad para los períodos con política de inversión homogénea.

(iii) VaR histórico del valor liquidativo: Indica lo máximo que se puede perder, con un nivel de confianza del 99%, en el plazo de 1 mes, si se repitiese el comportamiento de la IIC de los últimos 5 años. El dato es a finales del periodo de referencia.

Gastos (% s/ patrimonio medio)	Acumulado 2023	Trimestral				Anual			
		Último trim (0)	Trim-1	Trim-2	Trim-3	2022	2021	2020	2018
Ratio total de gastos (iv)	0,00	0,00	0,00	0,00	0,00	0,00	0,00	0,00	0,00

(iv) Incluye los gastos directos soportados en el periodo de referencia: comisión de gestión sobre patrimonio, comisión de depositario, auditoría, servicios bancarios (salvo gastos de financiación), y resto de gastos de gestión corriente, en términos de porcentaje sobre patrimonio medio del periodo. En el caso de fondos/compartimentos que invierten más de un 10% de su patrimonio en otras IIC este ratio incluye, de forma adicional al anterior, los gastos soportados indirectamente, derivados de esas inversiones, que incluyen las comisiones de suscripción y reembolso. Este ratio no incluye la comisión de gestión sobre resultados ni los costes de transacción por la compraventa de valores.

En el caso de inversiones en IIC que no calculan su ratio de gastos, éste se ha estimado para incorporarlo en el ratio de gastos.

Evolución del valor liquidativo últimos 5 años

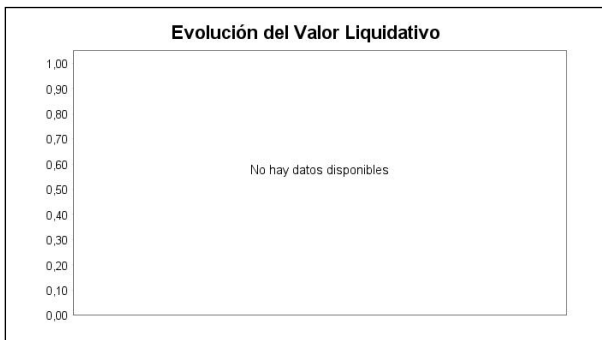

Rentabilidad semestral de los últimos 5 años



A) Individual CLASE R .Divisa EUR

Rentabilidad (% sin anualizar)	Acumulado 2023	Trimestral				Anual			
		Último trim (0)	Trim-1	Trim-2	Trim-3	2022	2021	2020	2018
Rentabilidad IIC	7,01	2,34	4,56	0,57	-0,92	-13,33	12,80	5,53	-7,87

Rentabilidades extremas (i)	Trimestre actual		Último año		Últimos 3 años	
	%	Fecha	%	Fecha	%	Fecha
Rentabilidad mínima (%)	-0,65	26-04-2023	-1,21	10-03-2023	-6,55	12-03-2020
Rentabilidad máxima (%)	0,85	02-06-2023	0,96	02-02-2023	4,68	24-03-2020

(i) Sólo se informa para las clases con una antigüedad mínima del periodo solicitado y siempre que no se haya modificado su vocación inversora

Se refiere a las rentabilidades máximas y mínimas entre dos valores liquidativos consecutivos.

La periodicidad de cálculo del valor liquidativo es *diaria*

Recuerde que rentabilidades pasadas no presuponen rentabilidades futuras. Sólo se informa si se ha mantenido una política de inversión homogénea en el período.

Medidas de riesgo (%)	Acumulado 2023	Trimestral				Anual			
		Último trim (0)	Trim-1	Trim-2	Trim-3	2022	2021	2020	2018
Volatilidad(ii) de:									
Valor liquidativo	5,98	4,83	6,98	10,60	10,43	10,95	7,27	16,42	7,06
Ibex-35	15,63	10,91	19,13	15,33	16,59	19,41	15,76	33,57	0,00
Letra Tesoro 1 año	4,34	5,86	2,02	0,89	1,14	0,87	0,23	0,45	0,33
I Sint FED	6,82	6,20	7,42	10,28	9,29	10,35	6,73	16,85	7,42
VaR histórico del valor liquidativo(iii)	6,97	6,97	6,97	7,05	4,94	7,05	7,40	8,42	4,37

(ii) Volatilidad histórica: Indica el riesgo de un valor en un periodo, a mayor volatilidad mayor riesgo. A modo comparativo se ofrece la volatilidad de distintas referencias. Sólo se informa de la volatilidad para los períodos con política de inversión homogénea.

(iii) VaR histórico del valor liquidativo: Indica lo máximo que se puede perder, con un nivel de confianza del 99%, en el plazo de 1 mes, si se repitiese el comportamiento de la IIC de los últimos 5 años. El dato es a finales del periodo de referencia.

Gastos (% s/ patrimonio medio)	Acumulado 2023	Trimestral				Anual			
		Último trim (0)	Trim-1	Trim-2	Trim-3	2022	2021	2020	2018
Ratio total de gastos (iv)	1,16	0,58	0,58	0,60	0,58	2,32	2,36	2,44	2,50

(iv) Incluye los gastos directos soportados en el periodo de referencia: comisión de gestión sobre patrimonio, comisión de depositario, auditoría, servicios bancarios (salvo gastos de financiación), y resto de gastos de gestión corriente, en términos de porcentaje sobre patrimonio medio del periodo. En el caso de fondos/compartimentos que invierten más de un 10% de su patrimonio en otras IIC este ratio incluye, de forma adicional al anterior, los gastos soportados indirectamente, derivados de esas inversiones, que incluyen las comisiones de suscripción y reembolso. Este ratio no incluye la comisión de gestión sobre resultados ni los costes de transacción por la compraventa de valores.

En el caso de inversiones en IIC que no calculan su ratio de gastos, éste se ha estimado para incorporarlo en el ratio de gastos.

Evolución del valor liquidativo últimos 5 años



Rentabilidad semestral de los últimos 5 años

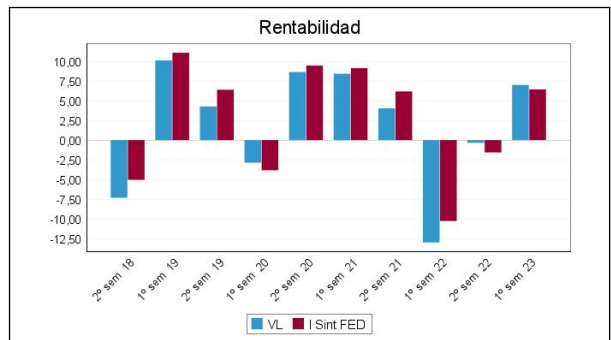

A) Individual CLASE C .Divisa EUR

Rentabilidad (% sin anualizar)	Acumulado 2023	Trimestral				Anual			
		Último trim (0)	Trim-1	Trim-2	Trim-3	2022	2021	2020	2018
Rentabilidad IIC	0,00	0,00	0,00	0,00	0,00	-12,46	0,00	0,00	0,00

Rentabilidades extremas (i)	Trimestre actual		Último año		Últimos 3 años	
	%	Fecha	%	Fecha	%	Fecha
Rentabilidad mínima (%)	0,00		0,00		0,00	
Rentabilidad máxima (%)	0,00		0,00		0,00	

(i) Sólo se informa para las clases con una antigüedad mínima del periodo solicitado y siempre que no se haya modificado su vocación inversora

Se refiere a las rentabilidades máximas y mínimas entre dos valores liquidativos consecutivos.

La periodicidad de cálculo del valor liquidativo es *diaria*

Recuerde que rentabilidades pasadas no presuponen rentabilidades futuras. Sólo se informa si se ha mantenido una política de inversión homogénea en el período.

Medidas de riesgo (%)	Acumulado 2023	Trimestral				Anual			
		Último trim (0)	Trim-1	Trim-2	Trim-3	2022	2021	2020	2018
Volatilidad(ii) de:									
Valor liquidativo	0,00	0,00	0,00	0,00	0,00	10,93	0,00	0,00	0,00
Ibex-35	15,63	10,91	19,13	15,33	0,00	19,41	16,16	34,37	0,00
Letra Tesoro 1 año	4,34	5,86	2,02	0,89	0,00	0,87	0,23	0,44	0,33
I Sint FED	6,82	6,20	7,42	10,28	9,29	10,35	6,65	16,52	7,42
VaR histórico del valor liquidativo(iii)									

(ii) Volatilidad histórica: Indica el riesgo de un valor en un periodo, a mayor volatilidad mayor riesgo. A modo comparativo se ofrece la volatilidad de distintas referencias. Sólo se informa de la volatilidad para los períodos con política de inversión homogénea.

(iii) VaR histórico del valor liquidativo: Indica lo máximo que se puede perder, con un nivel de confianza del 99%, en el plazo de 1 mes, si se repitiese el comportamiento de la IIC de los últimos 5 años. El dato es a finales del periodo de referencia.

Gastos (% s/ patrimonio medio)	Acumulado 2023	Trimestral				Anual			
		Último trim (0)	Trim-1	Trim-2	Trim-3	2022	2021	2020	2018
Ratio total de gastos (iv)	0,00	0,00	0,00	0,00	0,00	0,00	0,00	0,00	0,00

(iv) Incluye los gastos directos soportados en el periodo de referencia: comisión de gestión sobre patrimonio, comisión de depositario, auditoría, servicios bancarios (salvo gastos de financiación), y resto de gastos de gestión corriente, en términos de porcentaje sobre patrimonio medio del periodo. En el caso de fondos/compartimentos que invierten más de un 10% de su patrimonio en otras IIC este ratio incluye, de forma adicional al anterior, los gastos soportados indirectamente, derivados de esas inversiones, que incluyen las comisiones de suscripción y reembolso. Este ratio no incluye la comisión de gestión sobre resultados ni los costes de transacción por la compraventa de valores.

En el caso de inversiones en IIC que no calculan su ratio de gastos, éste se ha estimado para incorporarlo en el ratio de gastos.

Evolución del valor liquidativo últimos 5 años

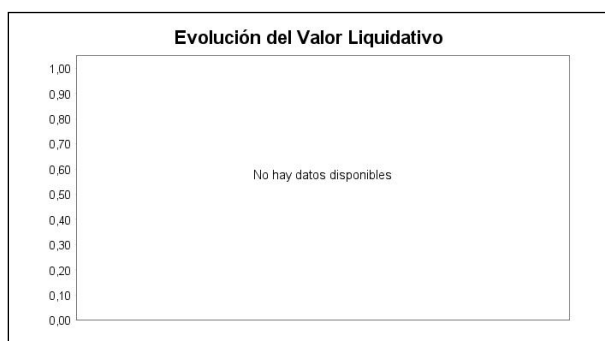

Rentabilidad semestral de los últimos 5 años



B) Comparativa

Durante el periodo de referencia, la rentabilidad media en el periodo de referencia de los fondos gestionados por la Sociedad Gestora se presenta en el cuadro adjunto. Los fondos se agrupan según su vocación inversora.

Vocación inversora	Patrimonio gestionado* (miles de euros)	Nº de partícipes*	Rentabilidad Semestral media**
Renta Fija Euro	93.291	3.169	0,77
Renta Fija Internacional	29.889	918	-0,95
Renta Fija Mixta Euro	444.196	23.410	1,88
Renta Fija Mixta Internacional	247.609	3.378	2,16
Renta Variable Mixta Euro	239.167	4.432	8,18
Renta Variable Mixta Internacional	342.819	4.969	5,22
Renta Variable Euro	23.284	1.468	10,43
Renta Variable Internacional	467.765	6.574	11,35
IIC de Gestión Pasiva	0	0	0,00
Garantizado de Rendimiento Fijo	45.292	1.877	1,15
Garantizado de Rendimiento Variable	459.526	4.870	5,05
De Garantía Parcial	0	0	0,00
Retorno Absoluto	0	0	0,00
Global	243.771	5.862	9,66
FMM a Corto Plazo de Valor Liquidativo Variable	0	0	0,00
FMM a Corto Plazo de Valor Liq. Constante de Deuda Pública	0	0	0,00
FMM a Corto Plazo de Valor Liquidativo de Baja Volatilidad	0	0	0,00
FMM Estándar de Valor Liquidativo Variable	0	0	0,00
Renta Fija Euro Corto Plazo	71.580	5.925	0,58
IIC que Replica un Índice	0	0	0,00

Vocación inversora	Patrimonio gestionado* (miles de euros)	Nº de partícipes*	Rentabilidad Semestral media**
IIC con Objetivo Concreto de Rentabilidad No Garantizado	0	0	0,00
Total fondos	2.708.189	66.852	5,72

*Medias.

**Rentabilidad media ponderada por patrimonio medio de cada FI en el periodo

2.3 Distribución del patrimonio al cierre del período (Importes en miles de EUR)

Distribución del patrimonio	Fin período actual		Fin período anterior	
	Importe	% sobre patrimonio	Importe	% sobre patrimonio
(+) INVERSIONES FINANCIERAS	66.202	94,59	61.853	95,68
* Cartera interior	4.216	6,02	3.127	4,84
* Cartera exterior	62.128	88,77	58.972	91,22
* Intereses de la cartera de inversión	-142	-0,20	-245	-0,38
* Inversiones dudosas, morosas o en litigio	0	0,00	0	0,00
(+) LIQUIDEZ (TESORERÍA)	3.455	4,94	2.212	3,42
(+/-) RESTO	334	0,48	584	0,90
TOTAL PATRIMONIO	69.991	100,00 %	64.649	100,00 %

Notas:

El período se refiere al trimestre o semestre, según sea el caso.

Las inversiones financieras se informan a valor e estimado de realización.

2.4 Estado de variación patrimonial

	% sobre patrimonio medio			% variación respecto fin periodo anterior
	Variación del período actual	Variación del periodo anterior	Variación acumulada anual	
PATRIMONIO FIN PERIODO ANTERIOR (miles de EUR)	64.649	67.768	64.649	
± Suscripciones/ reembolsos (neto)	1,18	-4,52	1,18	-126,67
- Beneficios brutos distribuidos	0,00	0,00	0,00	0,00
± Rendimientos netos	6,66	-0,14	6,66	-4.934,83
(+) Rendimientos de gestión	7,61	0,83	7,61	836,44
+ Intereses	0,31	0,17	0,31	89,06
+ Dividendos	0,05	0,12	0,05	-58,83
± Resultados en renta fija (realizadas o no)	-0,01	-0,82	-0,01	-98,79
± Resultados en renta variable (realizadas o no)	0,52	12,16	0,52	-95,64
± Resultados en depósitos (realizadas o no)	0,00	0,00	0,00	0,00
± Resultado en derivados (realizadas o no)	1,70	-11,99	1,70	-114,41
± Resultado en IIC (realizados o no)	5,11	1,15	5,11	352,74
± Otros resultados	-0,07	0,04	-0,07	-310,15
± Otros rendimientos	0,00	0,00	0,00	-100,00
(-) Gastos repercutidos	-0,97	-0,98	-0,97	1,05
- Comisión de gestión	-0,84	-0,87	-0,84	-1,51
- Comisión de depositario	-0,10	-0,08	-0,10	21,11
- Gastos por servicios exteriores	0,00	0,00	0,00	-1,63
- Otros gastos de gestión corriente	-0,01	-0,01	-0,01	-28,87
- Otros gastos repercutidos	-0,02	-0,01	-0,02	67,25
(+) Ingresos	0,02	0,01	0,02	86,93
+ Comisiones de descuento a favor de la IIC	0,00	0,00	0,00	0,00
+ Comisiones retrocedidas	0,02	0,01	0,02	122,88
+ Otros ingresos	0,00	0,00	0,00	-98,55
PATRIMONIO FIN PERIODO ACTUAL (miles de EUR)	69.991	64.649	69.991	

Nota: El período se refiere al trimestre o semestre, según sea el caso.

3. Inversiones financieras

3.1 Inversiones financieras a valor estimado de realización (en miles de EUR) y en porcentaje sobre el patrimonio, al cierre del periodo

Descripción de la inversión y emisor	Periodo actual		Periodo anterior	
	Valor de mercado	%	Valor de mercado	%
TOTAL RENTA FIJA COTIZADA	602	0,86	606	0,94
TOTAL RENTA FIJA NO COTIZADA	0	0,00	0	0,00
TOTAL RF PENDIENTE ADMISION A COTIZACION	0	0,00	0	0,00
TOTAL ADQUISICIÓN TEMPORAL DE ACTIVOS	0	0,00	0	0,00
TOTAL RENTA FIJA	602	0,86	606	0,94
TOTAL RV COTIZADA	0	0,00	0	0,00
TOTAL RV NO COTIZADA	0	0,00	0	0,00
TOTAL RV PENDIENTE ADMISIÓN A COTIZACIÓN	0	0,00	0	0,00
TOTAL RENTA VARIABLE	0	0,00	0	0,00
TOTAL IIC	3.614	5,17	2.521	3,90
TOTAL DEPÓSITOS	0	0,00	0	0,00
TOTAL ENTIDADES DE CAPITAL RIESGO + otros	0	0,00	0	0,00
TOTAL INVERSIONES FINANCIERAS INTERIOR	4.216	6,03	3.127	4,84
TOTAL RENTA FIJA COTIZADA	18.608	26,59	15.322	23,70
TOTAL RENTA FIJA NO COTIZADA	0	0,00	0	0,00
TOTAL RF PENDIENTE ADMISION A COTIZACION	0	0,00	0	0,00
TOTAL ADQUISICIÓN TEMPORAL DE ACTIVOS	0	0,00	0	0,00
TOTAL RENTA FIJA	18.608	26,59	15.322	23,70
TOTAL RV COTIZADA	1.173	1,68	1.101	1,70
TOTAL RV NO COTIZADA	0	0,00	0	0,00
TOTAL RV PENDIENTE ADMISIÓN A COTIZACIÓN	0	0,00	0	0,00
TOTAL RENTA VARIABLE	1.173	1,68	1.101	1,70
TOTAL IIC	42.347	60,47	42.549	65,78
TOTAL DEPÓSITOS	0	0,00	0	0,00
TOTAL ENTIDADES DE CAPITAL RIESGO + otros	0	0,00	0	0,00
TOTAL INVERSIONES FINANCIERAS EXTERIOR	62.128	88,74	58.972	91,18
TOTAL INVERSIONES FINANCIERAS	66.344	94,77	62.098	96,02

Notas: El período se refiere al final del trimestre o semestre, según sea el caso.

Los productos estructurados suponen un 0,00% de la cartera de inversiones financieras del fondo o compartimento.

3.2 Distribución de las inversiones financieras, al cierre del período: Porcentaje respecto al patrimonio total

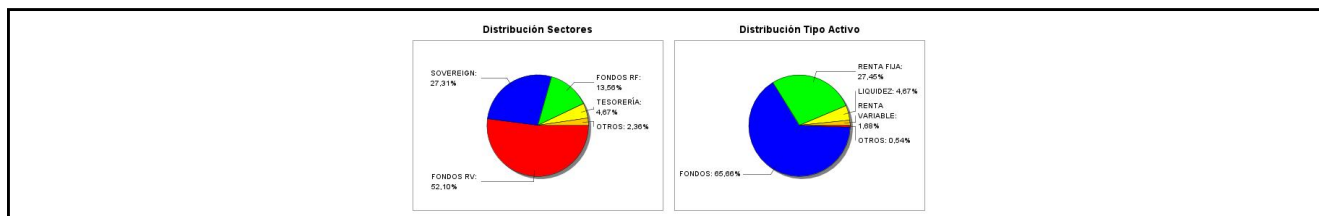

3.3 Operativa en derivados. Resumen de las posiciones abiertas al cierre del periodo (importes en miles de EUR)

Subyacente	Instrumento	Importe nominal comprometido	Objetivo de la inversión
TYU3 SOBRE US 10Y NOTE	V/ Fut. TYU3 SOBRE US 10YR NOTE SEP23	626	Inversión
Total subyacente renta fija		626	
VIX INDEX SUBYACENTE	C/ Fut. UXN3 VIX FUTURO JUL23	381	Inversión
VSTOXX SUBYACENTE	C/ Fut. FVSN3 VSTOXX FUTURO JUL23	349	Inversión
EUROSTOXX50-SUBYACENTE	C/ Fut. VGU3 EURO STOXX 50 SEP23	2.133	Inversión

Subyacente	Instrumento	Importe nominal comprometido	Objetivo de la inversión
NASDAQ100 SUBYACENTE	C/ Fut. NQU3 NASDAQ100 EMINI FUTURO SEP23	1.891	Inversión
SP500 SUBYACENTE	V/ Fut. ESU3 S&P500 EMINI FUTURO SEPTIEMBRE 23	399	Inversión
Total subyacente renta variable		5152	
TOTAL OBLIGACIONES		5778	

4. Hechos relevantes

	SI	NO
a. Suspensión temporal de suscripciones/reembolsos		X
b. Reanudación de suscripciones/reembolsos		X
c. Reembolso de patrimonio significativo		X
d. Endeudamiento superior al 5% del patrimonio		X
e. Sustitución de la sociedad gestora		X
f. Sustitución de la entidad depositaria		X
g. Cambio de control de la sociedad gestora		X
h. Cambio en elementos esenciales del folleto informativo		X
i. Autorización del proceso de fusión		X
j. Otros hechos relevantes		X

5. Anexo explicativo de hechos relevantes

No aplicable.

6. Operaciones vinculadas y otras informaciones

	SI	NO
a. Partícipes significativos en el patrimonio del fondo (porcentaje superior al 20%)	X	
b. Modificaciones de escasa relevancia en el Reglamento		X
c. Gestora y el depositario son del mismo grupo (según artículo 4 de la LMV)		X
d. Se han realizado operaciones de adquisición y venta de valores en los que el depositario ha actuado como vendedor o comprador, respectivamente		X
e. Se han adquirido valores o instrumentos financieros emitidos o avalados por alguna entidad del grupo de la gestora o depositario, o alguno de éstos ha actuado como colocador, asegurador, director o asesor, o se han prestado valores a entidades vinculadas.		X
f. Se han adquirido valores o instrumentos financieros cuya contrapartida ha sido otra una entidad del grupo de la gestora o depositario, u otra IIC gestionada por la misma gestora u otra gestora del grupo.		X
g. Se han percibido ingresos por entidades del grupo de la gestora que tienen como origen comisiones o gastos satisfechos por la IIC.	X	
h. Otras informaciones u operaciones vinculadas	X	

7. Anexo explicativo sobre operaciones vinculadas y otras informaciones

a) Participaciones significativas

Las entidades con participación significativa sobre el patrimonio del fondo al último día del periodo, según la definición recogida en el artículo 31 del RIIC, son las que a continuación se enumeran:

MAPFRE VIDA:

Participación directa: Volumen 27.204 miles de euros (23,57% sobre patrimonio)

MAPFRE SEGUROS DE VIDA, S.A.

Participación directa: Volumen 17.526 miles de euros (15,18% sobre patrimonio)

g) Ingresos percibidos por entidades del grupo de la gestora

Los ingresos percibidos por MAPFRE INVERSIÓN, S.V., S.A. que tienen su origen en comisiones o gastos satisfechos por el fondo a la gestora, en concepto de comisiones de comercialización, suponen un 0,68% sobre el patrimonio medio de la clase R en el periodo

h) Otras informaciones u operaciones vinculadas

La gestora dispone de un procedimiento para evitar los conflictos de interés en las operaciones vinculadas.

8. Información y advertencias a instancia de la CNMV

No aplicable.

9. Anexo explicativo del informe periódico

1. SITUACIÓN DE LOS MERCADOS Y EVOLUCIÓN DEL FONDO.

a) Visión de la gestora/sociedad sobre la situación de los mercados.

La evolución de los mercados durante el primer semestre de 2023 se ha caracterizado por una elevada incertidumbre, ocasionadas por las tensiones comerciales y el encarecimiento de los precios de las materias primas. Estas circunstancias han obligado a los bancos centrales a prolongar sus políticas monetarias restrictivas, lo que se ha traducido en un deterioro de los principales datos macroeconómicos y en la consiguiente revisión a la baja del crecimiento económico mundial. Sin embargo, el acuerdo alcanzado entre las dos Cámaras Legislativas de Estados Unidos para elevar el "techo de la deuda", la resiliencia del mercado laboral en este país y las primeras señales de la moderación de la inflación mundial (aunque todavía sigue muy elevada) han generado un movimiento de apetito por el riesgo.

El MSCI WORLD se ha revalorizado un 13,57%, impulsado por las bolsas desarrolladas, entre las que destaca el buen comportamiento del sector tecnológico estadounidense, gracias a los buenos resultados presentados por la mayoría de las compañías del sector, beneficiadas por la depreciación del dólar. De esta forma, el NASDAQ 100 ha subido un 34,18%, mientras que el S&P 500 ha avanzado un 15,26% lastrado por el DOW JONES, que ha subido un 4,06%.

Entre las bolsas del "viejo continente" el EURO STOXX 50 se ha revalorizado un 15,44%, aupado por el FTSE MIB y el IBEX 35, que han finalizado con ascensos del 18,62 y 16,07%, respectivamente, apoyados por los fuertes ascensos de los sectores bancario, turístico e inmobiliario; los más beneficiados por las subidas de los tipos de interés y la apertura de la economía china. El DAX alemán ha terminado con un alza del 15,29%, mientras que el CAC 40 francés cerró con un aumento del 14,09% y el FTSE 100 ha finalizado el semestre con una subida del 1,43%, quedándose más rezagado que sus homólogos europeos, debido a la apreciación de la libra esterlina frente al resto de divisas.

Por la parte de las bolsas emergentes, destaca el sobresaliente comportamiento de las bolsas latinoamericanas, que han estado impulsadas por la revalorización de las materias primas, en especial de los cereales. Finalmente, entre los metales, el oro ha subido un 5,12%, ejerciendo su función de activo refugio en los momentos de elevada volatilidad en los mercados, al contrario que lo que le ha sucedido al barril de petróleo Brent, que se ha desplomado un -13,28%, ante la

debilidad de la economía de China y las tensiones comerciales entre los gobiernos de las principales potencias económicas mundiales.

b) Decisiones generales de inversión adoptadas.

A principios del semestre el fondo tuvo un posicionamiento positivo en cuanto a activos de riesgo motivado por la fuertes correcciones sufridas por las bolsas a finales de 2022, habiendo continuado con una duración corta.

A lo largo del periodo hemos ido reduciendo nuestra exposición a renta variable, habiéndose invertido esta posición en activos de renta fija a corto plazo.

Respecto a divisas hemos mantenido una posición neutral con una ligera sobre exposición a dólares a partir del 1,08.

A nivel geográfico hemos aumentado nuestra exposición durante el periodo a renta variable americana a expensas de la europea, posición que hemos ido neutralizando hacia finales del semestre.

Los valores que mejor se han comportado en el periodo son el Ishares nasdaq (+36,7%), el ASML (+32%) y Air Liquide (+26%). Por la parte negativa destacar las posiciones largas de volatilidad tanto en EEUU como en Europa que utilizamos como herramienta de gestión de riesgos.

c) Índice de referencia.

El folleto del fondo contempla un índice o un conjunto de índices de referencia que se utiliza(n) en términos meramente informativos o comparativos, con el propósito de ilustrar al partícipe sobre la rentabilidad de la IIC. Esta circunstancia no condiciona la libertad del gestor a la hora de tomar las decisiones de inversión.

Desde el 1 de enero de 2023 se modifican las ponderaciones en los índices que integran el índice de referencia del fondo:

MSCI All Country World Index Net Total Return de 60%

BofA ML 1-10 year Large Cap Index (EML5) de 35% a 30%

ICE BofA 1-10 Year US Large Cap Index (USL5) de 0% a 10%

Euribor a 3 meses de 5% a 0%

d) Evolución del patrimonio, partícipes, rentabilidad y gastos de la IIC.

FONDMAPFRE ELECCION DECIDIDA CL R

Durante el periodo considerado, el patrimonio del fondo asignado a esta clase registró una variación del 8%, situándose a la fecha del informe en 69.991 miles de euros. El número de partícipes del fondo asignado a esta clase ascendía a 1.275 frente a los 1.199 del periodo anterior. La rentabilidad de la clase en el periodo considerado fue del 7,01% tras haber soportado unos gastos totales del 1,16% (de los que 0,21% han sido indirectos).

Por otra parte, esta rentabilidad ha resultado superior a la del índice de referencia I Sint FED como consecuencia de las decisiones de asset allocation así como de la selección de títulos.

e) Rendimiento del fondo en comparación con el resto de fondos de la gestora.

FONDMAPFRE ELECCION DECIDIDA CL R

La rentabilidad de esta clase se sitúa por encima de la media de rentabilidad de las clases de los fondos con la misma categoría gestionados por MAPFRE ASSET MANAGEMENT, SGIIC, SA debido a la diferente composición de la cartera y a los gastos soportados por la buena evolución de la cartera y por su mayor exposición estructural a renta variable.

2. INFORMACIÓN SOBRE LAS INVERSIONES.

a) Inversiones concretas realizadas durante el periodo.

Durante el período se han realizado las siguientes operaciones: Compra DPAM L BO DS; EMERGING MARKETS SUSTAINABLE "F" ACC; Compra JPM ASIA PACIFIC EQUITY "C" (USD) ACC; Compra INVESCO FUNDS SICAV ASIAN EQUITY "Z" (EUR) ACC; Venta VERITAS ASIAN "A" (EUR) INC; Venta BNP PARIBAS CHINA EQUITY "I" (USD) ACC; Venta MORGAN STANLEY INVESTMENT FUNDS ASIA OPPORTUNITY "Z" (USD) ACC; Venta JANUS HENDERSON HORIZON GLOBAL HIGH YIELD BOND "I2" (USD) ACC; Venta DWS INVEST ESG TOP EUROLAND "FC" ACC; Venta BGF EUROPEAN HIGH YIELD BOND "D2" (EUR) ACC; Compra NORDEA 1 LOW DURATION EUROPEAN COVERED "BI" (EUR) ACC; Venta AMUNDI FUNDS PIONEER US EQUITY FUNDAMENTAL GROWTH "M2" (EUR) ACC; Compra AMUNDI FUNDS PIONEER US EQUITY FUNDAMENTAL GROWTH "I2" (EUR) ACC; Compra AMUNDI FUNDS EUROPEAN EQUITY VALUE "I2" (EUR) ACC; Compra JANUS HENDERSON HORIZON GLOBAL HIGH YIELD BOND "I2" (USD) ACC; Venta AMUNDI FUNDS ABSOLUTE RETURN MULTI-STRATEGY "M2" (EUR) ACC; Venta BL EQUITIES EUROPE "BI" (EUR) ACC; Venta AMUNDI FUNDS EUROPEAN EQUITY VALUE "M2" (EUR) ACC; Compra FTGF ROYCE US SMALL CAP OPPORTUNITY "X" (USD) ACC; Venta ALGER SMALL CAP FOCUS "I" (USD) ACC; Compra GOLDMAN SACHS US CORE EQUITY PORTFOLIO "I" ACC S NAP; Venta MORGAN STANLEY INVESTMENT

FUNDS US GROWTH "Z" (USD) ACC; Compra VSTOXX Future.

b) Operativa de préstamo de valores.

No aplica.

c) Operativa en derivados y adquisición temporal de activos.

A lo largo del periodo el fondo ha operado en mercados organizados de derivados con la finalidad de inversión. Su nivel medio de apalancamiento sobre el patrimonio fue del 2,31%.

No se han realizado operaciones de adquisición temporal de activos.

d) Otra información sobre inversiones.

No aplica.

3. EVOLUCIÓN DEL OBJETIVO CONCRETO DE RENTABILIDAD.

No aplica.

4. RIESGO ASUMIDO POR EL FONDO.

Reflejo de la estructura y composición de la cartera es su volatilidad histórica-medida como la desviación típica de la rentabilidad diaria de la clase calculada para un periodo de 365 días- se sitúa en 5,98% vs 6,82% del índice de referencia.

5. EJERCICIO DE LOS DERECHOS POLÍTICOS.

Esta información se cumplimenta en el informe correspondiente al segundo semestre del ejercicio.

6. INFORMACIÓN Y ADVERTENCIAS CNMV.

No aplica.

7. ENTIDADES BENEFICIARIAS DEL FONDO SOLIDARIO E IMPORTE CEDIDO A LAS MISMAS.

No aplica.

8. COSTES DERIVADOS DEL SERVICIO DE ANÁLISIS.

Esta información se cumplimenta en el informe correspondiente al segundo semestre del ejercicio.

9. COMPARTIMENTOS DE PROPÓSITO ESPECIAL (SIDE POCKETS)

No aplica.

10. PERSPECTIVAS DE MERCADO Y ACTUACIÓN PREVISIBLE DEL FONDO.

En esta situación, estimar cuál puede ser el comportamiento de los mercados financieros durante los próximos meses es muy complicado pues su evolución puede ser muy distinta, dependiendo de un diverso conjunto de factores.

En primer lugar, influye la evolución de la guerra de Ucrania y de las tensiones comerciales entre China y EEUU. Las decisiones de los bancos centrales, sin duda tendrán gran influencia, Si las presiones inflacionistas siguen siendo muy elevadas, los bancos centrales prolongarán su endurecimiento monetario, lo que deteriora aún más una economía mundial que se encuentra ante el riesgo de entrar en una situación de recesión. Si el contexto es el opuesto y las presiones inflacionistas continúan con su tendencia a la baja, los bancos centrales frenarían sus políticas restrictivas para estimular la actividad económica y como consecuencia, el crecimiento económico mundial.

Operaciones que no se tienen en cuenta para el cálculo del compromiso por derivados

La institución realiza operaciones con diferimiento entre el momento de la contratación y el del pago, aunque el mercado no las considera a plazo.

Inversión en otras IICs

Al finalizar el semestre, el 65,67% del patrimonio del fondo estaba invertido en participaciones o acciones emitidas por otras IICs. La relación de las gestoras de estas instituciones es la siguiente: Amundi Asset Management/France, Amundi Luxembourg S.A./Luxembourg, AXA Funds Management S.A./Luxembourg, BlackRock Asset Management Ireland – ETF/Ireland, BNP Paribas Asset Management Luxembourg/Luxembourg, Carmignac Gestion Luxembourg S.A./Luxembourg, Degroof Petercam Asset Services S.A./Luxembourg, DWS Investment S.A. (ETF)/Luxembourg, Franklin Templeton International Services S.à r.l./Ireland, Goldman Sachs Asset Management B.V./Luxembourg, Goldman Sachs Asset Management Fund Services Ltd/Luxembourg, Invesco Management S.A./Luxembourg, JPMorgan Asset Management (Europe) S.à r.l./Luxembourg, La Financière Responsable/France, La Française Asset Management/Luxembourg, Mapfre Asset Management SGIIC/Spain, MSIM Fund Management (Ireland) Limited/Luxembourg, Nordea Investment Funds SA/Luxembourg, Pictet Asset Management (Europe) SA/Luxembourg, PIMCO Global Advisors (Ireland) Limited/Ireland, Robeco Institutional Asset Management BV/Luxembourg, Schroder

Investment Management (Europe) S.A./Luxembourg, T. Rowe Price (Luxembourg) Management S.à r.l./Luxembourg, Threadneedle Management Luxembourg S.A./Luxembourg, Vanguard Group (Ireland) Limited/Ireland, Vontobel Asset Management S.A./Luxembourg.

10. Detalle de inversiones financieras

Descripción de la inversión y emisor	Divisa	Periodo actual		Periodo anterior	
		Valor de mercado	%	Valor de mercado	%
ES0000012H33 - BONO TESORO 0,43 2024-05-31	EUR	0	0,00	121	0,19
ES00000126A4 - BONO TESORO 1,80 2024-11-30	EUR	480	0,69	485	0,75
Total Deuda Pública Cotizada mas de 1 año		480	0,69	606	0,94
ES0000012H33 - BONO TESORO 0,43 2024-05-31	EUR	122	0,17	0	0,00
Total Deuda Pública Cotizada menos de 1 año		122	0,17	0	0,00
Total Renta Fija Privada Cotizada mas de 1 año		0	0,00	0	0,00
Total Renta Fija Privada Cotizada menos de 1 año		0	0,00	0	0,00
TOTAL RENTA FIJA COTIZADA		602	0,86	606	0,94
TOTAL RENTA FIJA NO COTIZADA		0	0,00	0	0,00
TOTAL RF PENDIENTE ADMISION A COTIZACION		0	0,00	0	0,00
TOTAL ADQUISICIÓN TEMPORAL DE ACTIVOS		0	0,00	0	0,00
TOTAL RENTA FIJA		602	0,86	606	0,94
TOTAL RV COTIZADA		0	0,00	0	0,00
TOTAL RV NO COTIZADA		0	0,00	0	0,00
TOTAL RV PENDIENTE ADMISIÓN A COTIZACIÓN		0	0,00	0	0,00
TOTAL RENTA VARIABLE		0	0,00	0	0,00
ES0178520005 - PARTICIPACIONES FONDBOLEURO	EUR	1.586	2,27	1.397	2,16
ES0138658002 - PARTICIPACIONES FONDMBOLAMER	EUR	2.028	2,90	1.123	1,74
TOTAL IIC		3.614	5,17	2.521	3,90
TOTAL DEPÓSITOS		0	0,00	0	0,00
TOTAL ENTIDADES DE CAPITAL RIESGO + otros		0	0,00	0	0,00
TOTAL INVERSIONES FINANCIERAS INTERIOR		4.216	6,03	3.127	4,84
IT0005499311 - BONO ITALIA 1,75 2024-05-30	EUR	0	0,00	317	0,49
US912810QX90 - BONO TESOROAMERI 2,75 2042-08-15	USD	578	0,83	584	0,90
US9128286B18 - BONO TESOROAMERI 2,63 2029-02-15	USD	625	0,89	641	0,99
US91282CEP23 - BONO TESOROAMERI 2,88 2032-05-15	USD	436	0,62	446	0,69
US91282CAE12 - BONO TESOROAMERI 0,63 2030-08-15	USD	86	0,12	87	0,14
US912828XZ81 - BONO TESOROAMERI 2,75 2025-06-30	USD	1.769	2,53	1.817	2,81
US912828B667 - BONO TESOROAMERI 2,75 2024-02-15	USD	0	0,00	2.018	3,12
GB00BLPK7110 - BONO REINO UNIDO 0,25 2025-01-31	GBP	342	0,49	334	0,52
GB00BMGR2791 - BONO REINO UNIDO 0,13 2024-01-31	GBP	0	0,00	274	0,42
FR0013250560 - BONO FRANCIA 1,00 2027-05-25	EUR	320	0,46	317	0,49
FR0013508470 - BONO FRANCIA 0,46 2026-02-25	EUR	112	0,16	111	0,17
FR0011962398 - BONO FRANCIA 1,75 2024-11-25	EUR	62	0,09	62	0,10
FR0011619436 - BONO FRANCIA 2,25 2024-05-25	EUR	0	0,00	64	0,10
FR0013344751 - BONO FRANCIA 0,12 2024-03-25	EUR	0	0,00	1.869	2,89
IT0005416570 - BONO ITALIA 0,95 2027-09-15	EUR	701	1,00	687	1,06
IT0005454050 - BONO ITALIA 0,00 2024-01-30	EUR	0	0,00	967	1,50
IE00B4TV0D44 - BONO GOB IRLANDA 5,40 2025-03-13	EUR	67	0,10	67	0,10
IE00B6X95T99 - BONO GOB IRLANDA 3,40 2024-03-18	EUR	0	0,00	60	0,09
DE0001102424 - BONO REPAL 0,50 2027-08-15	EUR	385	0,55	382	0,59
Total Deuda Pública Cotizada mas de 1 año		5.484	7,84	11.101	17,17
IT0005532988 - ACTIVOS ITALIA 3,43 2024-02-14	EUR	2.712	3,88	0	0,00
BE0312792642 - ACTIVOS BELGICA 2,86 2024-01-11	EUR	359	0,51	0	0,00
US912796YJ21 - ACTIVOS TESOROAMERI 5,11 2023-10-05	USD	2.746	3,92	0	0,00
IT0005499311 - BONO ITALIA 1,75 2024-05-30	EUR	316	0,45	0	0,00
US912828B667 - BONO TESOROAMERI 2,75 2024-02-15	USD	1.994	2,85	0	0,00
GB00BMGR2791 - BONO REINO UNIDO 0,13 2024-01-31	GBP	284	0,41	0	0,00
PTOTEAOE0021 - BONO PORTUGAL 4,95 2023-10-25	EUR	1.165	1,66	1.154	1,78
FR0011619436 - BONO FRANCIA 2,25 2024-05-25	EUR	64	0,09	0	0,00
FR0013344751 - BONO FRANCIA 0,12 2024-03-25	EUR	1.886	2,69	0	0,00
IT0005454050 - BONO ITALIA 0,00 2024-01-30	EUR	977	1,40	0	0,00
IE00B4X95T99 - BONO GOB IRLANDA 3,40 2024-03-18	EUR	60	0,09	0	0,00
IE00B4SJD47 - BONO GOB IRLANDA 3,90 2023-03-20	EUR	0	0,00	1.641	2,54
DE0001030542 - BONO REPAL 0,10 2023-04-15	EUR	0	0,00	871	1,35
BE0000339482 - BONO BELGICA 0,20 2023-10-22	EUR	463	0,66	457	0,71
Total Deuda Pública Cotizada menos de 1 año		13.026	18,61	4.122	6,38
XS1579039006 - OBLIGACION BBVA 4,35 2027-03-16	EUR	98	0,14	99	0,15
Total Renta Fija Privada Cotizada mas de 1 año		98	0,14	99	0,15
Total Renta Fija Privada Cotizada menos de 1 año		0	0,00	0	0,00
TOTAL RENTA FIJA COTIZADA		18.608	26,59	15.322	23,70
TOTAL RENTA FIJA NO COTIZADA		0	0,00	0	0,00
TOTAL RF PENDIENTE ADMISION A COTIZACION		0	0,00	0	0,00

Descripción de la inversión y emisor	Divisa	Periodo actual		Periodo anterior	
		Valor de mercado	%	Valor de mercado	%
TOTAL ADQUISICIÓN TEMPORAL DE ACTIVOS		0	0,00	0	0,00
TOTAL RENTA FIJA		18.608	26,59	15.322	23,70
US7427181091 - ACCIONES PROCTER	USD	202	0,29	206	0,32
FR0000120073 - ACCIONES AIR LIQUIDE	EUR	199	0,28	160	0,25
US46625H1005 - ACCIONES JPMCHASECO	USD	393	0,56	370	0,57
US3755581036 - ACCIONES GILEAD	USD	200	0,29	227	0,35
NL0010273215 - ACCIONES ASMLITHOGRAP	EUR	180	0,26	137	0,21
TOTAL RV COTIZADA		1.173	1,68	1.101	1,70
TOTAL RV NO COTIZADA		0	0,00	0	0,00
TOTAL RV PENDIENTE ADMISIÓN A COTIZACIÓN		0	0,00	0	0,00
TOTAL RENTA VARIABLE		1.173	1,68	1.101	1,70
LU1775950980 - PARTICIPACIONES INVESCOASEQF	EUR	998	1,43	0	0,00
FR0011802685 - PARTICIPACIONES LFRDP	EUR	980	1,40	0	0,00
LU1883855246 - PARTICIPACIONES AMUPIOUSEQFU	EUR	2.856	4,08	0	0,00
LU1883315480 - PARTICIPACIONES AMUNEQVALU	EUR	849	1,21	0	0,00
LU1191877965 - PARTICIPACIONES BLAROCURHIY	EUR	0	0,00	337	0,52
IE00B3XXRP09 - PARTICIPACIONES VANGUARDS&P5	EUR	1.379	1,97	1.211	1,87
LU0757425250 - PARTICIPACIONES THREIDLXAME	EUR	2.106	3,01	1.887	2,92
LU0234571999 - PARTICIPACIONES GUSCOREEQ	USD	1.231	1,76	99	0,15
LU0992631217 - PARTICIPACIONES CARMPORFLX	EUR	637	0,91	631	0,98
LU0952581584 - PARTICIPACIONES TRACKERJAPAN	EUR	241	0,35	260	0,40
LU1664635726 - PARTICIPACIONES TROMBELUSEQ	EUR	2.096	3,00	1.865	2,88
LU0278087860 - PARTICIPACIONES VONTOBEL	EUR	119	0,17	117	0,18
IE00B02ZFR42 - PARTICIPACIONES VERITASASIAN	EUR	0	0,00	500	0,77
LU0360477805 - PARTICIPACIONES MORGANSTUSFD	USD	0	0,00	396	0,61
LU0133096981 - PARTICIPACIONES TROWEUSSML	USD	555	0,79	507	0,78
LU0113258742 - PARTICIPACIONES SCHRODERINTL	EUR	1.102	1,57	1.072	1,66
IE00BMTX1Y45 - PARTICIPACIONES SHARESSWAPU	USD	1.212	1,73	1.058	1,64
LU0622664224 - PARTICIPACIONES ROBECOFINANC	EUR	1.153	1,65	1.126	1,74
IE0032379574 - PARTICIPACIONES IMLOWDURUSD	USD	711	1,02	720	1,11
LU0255979238 - PARTICIPACIONES PICTET	EUR	2.109	3,01	1.896	2,93
LU1104107948 - PARTICIPACIONES BNPRMBOND	USD	126	0,18	131	0,20
LU0234682044 - PARTICIPACIONES GEEUROCOREEQ	EUR	2.443	3,49	2.209	3,42
LU0907928062 - PARTICIPACIONES DPAM LBONDSE	EUR	663	0,95	285	0,44
LU0351545230 - PARTICIPACIONES NORDEASICSTA	EUR	1.325	1,89	1.309	2,02
LU1706108732 - PARTICIPACIONES NORDEA1EURST	EUR	1.500	2,14	1.324	2,05
LU1694214633 - PARTICIPACIONES NORD1LDECBFU	EUR	1.347	1,92	1.343	2,08
LU055027738 - PARTICIPACIONES INNLUSCREDIT	USD	717	1,02	708	1,10
LU0173783928 - PARTICIPACIONES NOREUCORFUND	EUR	465	0,66	453	0,70
LU1882441147 - PARTICIPACIONES AMUNDIABSRET	EUR	0	0,00	508	0,79
LU1883315993 - PARTICIPACIONES AMUNDIEQVM2E	EUR	0	0,00	470	0,73
LU1378878604 - PARTICIPACIONES GASIAOPPORT	USD	0	0,00	790	1,22
LU0858068314 - PARTICIPACIONES MSGLOBALABS	USD	1.137	1,62	1.125	1,74
FR0010429068 - PARTICIPACIONES LYXOR EMERGI	EUR	0	0,00	1.487	2,30
LU1190417599 - PARTICIPACIONES LYXORSMART	EUR	1.080	1,54	426	0,66
LU0496786574 - PARTICIPACIONES LYXORETFSP	EUR	2.500	3,57	2.181	3,37
IE00B0D44176 - PARTICIPACIONES LMROYCEUSSCO	USD	1.367	1,95	757	1,17
LU1339879915 - PARTICIPACIONES ALGERSMALLC	USD	0	0,00	510	0,79
LU0295112097 - PARTICIPACIONES ALGERAMERICA	USD	1.182	1,69	936	1,45
FR0010245514 - PARTICIPACIONES LYXORJAPAN	EUR	768	1,10	695	1,07
LU1098399733 - PARTICIPACIONES JPMUSVALUECE	EUR	1.430	2,04	2.782	4,30
LU0129441100 - PARTICIPACIONES JPMORGAN FUNDS-EUROP	EUR	1.492	2,13	1.346	2,08
LU0441854584 - PARTICIPACIONES JPMASIAPACIF	USD	898	1,28	0	0,00
LU0607514808 - PARTICIPACIONES INVJAPEQADVA	JPY	500	0,71	473	0,73
LU1164801158 - PARTICIPACIONES PICTETCHINCU	EUR	191	0,27	199	0,31
LU1883856053 - PARTICIPACIONES AMUNDIPIUSGR	EUR	0	0,00	2.421	3,74
FR0010526079 - PARTICIPACIONES LFRREDD	EUR	0	0,00	841	1,30
LU0823426647 - PARTICIPACIONES BNPEQUCHINA	USD	0	0,00	652	1,01
LU0439765321 - PARTICIPACIONES BLEQUEUROPEB	EUR	0	0,00	298	0,46
LU0145647722 - PARTICIPACIONES DWS INVEST	EUR	0	0,00	1.180	1,82
LU0192238508 - PARTICIPACIONES AXAMFIUSUSC	USD	881	1,26	887	1,37
LU0978624350 - PARTICIPACIONES JANUSHENDER	USD	0	0,00	140	0,22
TOTAL IIC		42.347	60,47	42.549	65,78
TOTAL DEPÓSITOS		0	0,00	0	0,00
TOTAL ENTIDADES DE CAPITAL RIESGO + otros		0	0,00	0	0,00
TOTAL INVERSIONES FINANCIERAS EXTERIOR		62.128	88,74	58.972	91,18
TOTAL INVERSIONES FINANCIERAS		66.344	94,77	62.098	96,02

Notas: El período se refiere al final del trimestre o semestre, según sea el caso.

Los productos estructurados suponen un 0,00% de la cartera de inversiones financieras del fondo o compartimento.

11. Información sobre la política de remuneración

No aplica en este informe

12. Información sobre las operaciones de financiación de valores, reutilización de las garantías y swaps de rendimiento total (Reglamento UE 2015/2365)

Durante el período no se han realizado operaciones de adquisición temporal de activos (operaciones de simultáneas).