



**FONDO DE TITULIZACIÓN DE ACTIVOS
FTPYME SANTANDER 1**

**Desirée Pérez Montoro
Analista
Santander de Titulización
Ciudad Grupo Santander
Ed. Encinar 28660 Boadilla del Monte
desperez@gruposantander.com
Tel: +34 91 289 32 78**



DENOMINACIÓN DEL FONDO:

FONDO DE TITULIZACION DE ACTIVOS: FTPYME SANTANDER 1

INFORMACIÓN

CORRESPONDIENTE AL:

TRIMESTRE/SEMESTRE 18/05/09 - 17/08/09 AÑO:

2009

Personas que asumen la responsabilidad de esta información y cargos que ocupan:	Firma:
Ignacio Ortega Gavara-Director General	

I. DATOS GENERALES SOBRE EL FONDO

Fecha de Constitución del Fondo	24 de septiembre de 2003	Agencia de pago de Bonos	Santander	
Fecha de Desembolso BT'S	26 de septiembre de 2003	Negociación Mercado	AIAF	
Fecha Final Amortización Bonos	15 de noviembre de 2034	Agencias de Calificación	Moody's Fitch	
Sociedad Gestora	Santander de Titulización	Calificación	Inicial	Actual
Originador Derechos Crédito	Santander de Titulización	Emisión A	Aaa/AAA	Aaa/AAA
		Emisión B1(G)	Aaa/AAA	Aaa/AAA
		Emisión B2	Aa2/AA	Aa2/AA+
		Emisión C	A2/A	A2/A+
		Emisión D	Baa1/BBB	Baa1/BBB
Permuta de Intereses	SANTANDER			

II. VALORES EMITIDOS POR EL FONDO: BONOS DE TITULIZACION

SERIES PRELACION CODIGO ISIN	Nº BONOS		NOMINAL EN CIRCULACIÓN		
			INICIAL	ACTUAL	%Act/In
Serie A (ISIN=ES0339773006)	10.143	Nominal Unitario	100.000,00	0,00	0,00%
		Nominal Total	1.014.300.000,00	0,00	
Serie B1(G) (ISIN=ES0339773014)	5.371	Nominal Unitario	100.000,00	74.915,23	74,92%
		Nominal Total	537.100.000,00	402.369.700,33	
Serie B2 (ISIN=ES0339773022)	1.343	Nominal Unitario	100.000,00	74.915,23	74,92%
		Nominal Total	134.300.000,00	100.611.153,89	
Serie C (ISIN=ES0339773030)	270	Nominal Unitario	100.000,00	100.000,00	100,00%
		Nominal Total	27.000.000,00	27.000.000,00	
Serie D (ISIN=ES0339773048)	873	Nominal Unitario	100.000,00	100.000,00	100,00%
		Nominal Total	87.300.000,00	87.300.000,00	

AMORTIZACIÓN E INTERESES BONOS					
Actual			Próximo		
Fecha Amortización Periodo Actual 17 de agosto de 2009			Fecha Próximo Cupón 16 de noviembre de 2009		
	Amortización de los Bonos	Intereses de los Bonos	Tipo de Interés	Importe Bruto Próximo Cupón	Importe Neto Próximo Cupón
Amortización Serie A	0,00 €	0,00 €	-	-	-
Amortización Serie B1(G)	6.700,98 €	261,19 €	0,873%	165,32 €	135,56 €
Amortización Serie B2	6.700,98 €	343,71 €	1,273%	241,07 €	197,68 €
Amortización Serie C	0,00 €	547,52 €	1,773%	448,18 €	367,51 €
Amortización Serie D	0,00 €	775,02 €	2,673%	675,68 €	554,06 €
Amortización devengada no pagada	0,00 €				
Amortización Calendario	NO				

III. VALORES ADQUIRIDOS POR EL FONDO: DERECHOS DE CRÉDITO (Participación en Derechos de Crédito)

DERECHOS DE CRÉDITO	A LA EMISIÓN	SITUACIÓN ACTUAL
Número de Derechos Crédito	20.742	12.428
Saldo Pendiente de Amortizar Derechos Crédito	1.800.000.001,01	617.280.858,85
Importes Unitarios Derechos Crédito Vivos	86.780,45	49.668,56
Tipo de Interés	3,90%	4,58%

TASAS DE AMORTIZACIÓN ANTICIPADA	SITUACIÓN ACTUAL
Tasa mensual actual anualizada:	10,86%
Tasa últimos 12 meses anualizada:	8,14%
Tasa anualizada desde Constitución del Fondo	10,40%

MOROSIDAD ACTUAL	Hasta 1 mes	De 1 a 6 meses	Mayor de 6 mes.
Deuda Vencida(Principal+Intereses)	148.775,59	328.462,65	9.410,86
Deuda Pendiente de vencimiento			616.892.934,26
Deuda Total	148.775,59	328.462,65	616.902.345,12

F.T.A.: FTPYME SANTANDER 1

INFORME TRIMESTRAL BONOS DE TITULIZACIÓN

17 de agosto de 2009

BONOS TITULIZACIÓN DE ACTIVOS. PRINCIPAL	
Saldo anterior	662.271.233,94 €
Amortizaciones	44.990.379,72 €
Saldo actual	617.280.854,22 €
% sobre saldo inicial	34,29%
Amortización devengada no pagada	0,00 €

DATOS	
Fecha de determinación	10/08/2009
Fecha de Pago de Cupón Actual	17/08/2009
Fecha de Pago de Cupón Anterior	18/05/2009
Número de días	91
Tipo de referencia (%)	0,873%
Próxima Fecha de Pago	16/11/2009

BONOS DE TITULIZACIÓN DE ACTIVOS. INTERESES	
Intereses pagados Serie A	0,00 €
Intereses pagados Serie B1(G)	1.402.851,49 €
Intereses pagados Serie B2	461.602,53 €
Intereses pagados Serie C	147.830,40 €
Intereses pagados Serie D	676.592,46 €
Intereses devengados no pagados	0,00 €

VIDA RESIDUAL (AÑOS)		
	INICIAL	17-ago-09
BONOS SERIE A	3,33	0,00
BONOS SERIE B1(G)	7,56	2,01
BONOS SERIE B2	7,56	2,01
BONOS SERIE C	10,76	4,00
BONOS SERIE D	10,76	4,00

F.T.A.: FTPYME SANTANDER 1

INFORME TRIMESTRAL DERECHOS DE CREDITO

17 de agosto de 2009

DERECHOS DE CRÉDITO. PRINCIPAL		HIPOTECARIOS
Saldo anterior	662.271.253,11 €	646.195.819,72 €
Amortizaciones	44.990.394,26 €	41.987.354,19 €
Saldo actual	617.280.858,85 €	604.208.465,53 €
Número de derechos de crédito	12.428	12.143
LTV		32,02%

DERECHOS DE CRÉDITO. INTERESES	
Intereses cobrados en el trimestre	8.313.219,20 €
Intereses devengados en el trimestre	8.142.450,66 €

DERECHOS DE CRÉDITO EN MOROSIDAD					
	HASTA 30 DÍAS	30 A 60 DÍAS	60 A 90 DÍAS	90 A 180 DÍAS	180 A 365 DÍAS
Principal	115.587,95 €	168.900,02 €	53.725,93 €	40.995,63 €	8.715,06 €
Intereses	33.187,64 €	43.851,60 €	12.252,63 €	8.736,84 €	695,80 €
Saldo de los derechos de crédito	6.518.584,40 €	9.053.489,67 €	2.373.140,53 €	1.635.326,16 €	2.375.868,38 €
Número de derechos de crédito	130	156	62	32	232
% sobre saldo de los derechos de crédito	1,06%	1,47%	0,38%	0,26%	0,38%

* Se excluyen en este informe los vencidos y no pagados con antigüedad entre 1 y 15 días por considerarse morosidad técnica, con un gran porcentaje de recobro.

PRÉSTAMOS EN WRITE OFF	
Write Off acumulado Fecha Pago anterior	1.695.370,04 €
Write Off trimestre	122.633,95 €
Write Off acumulados actuales	1.818.003,99 €

F.T.A.: FTPYME SANTANDER 1

INFORME TRIMESTRAL DERECHOS DE CREDITO

17 de agosto de 2009

CONTENCIOSOS / JUDICIALES	
Saldo anterior	2.362.028,88 €
Diferencia	-115.399,37 €
Saldo actual	2.246.629,51 €

ADJUDICADOS	
Saldo anterior	888.154,17 €
Diferencia	191.571,48 €
Saldo actual	1.079.725,65 €
Número derechos de crédito adjudicados	12

F.T.A.: FTPYME SANTANDER 1

ESTADO DE ORIGEN Y APLICACIÓN DE FONDOS Y CUENTA DE TESORERÍA

17 de agosto de 2009

ORIGEN	74.727.259,39 €
PRINCIPAL COBRADO	
Amortización derechos de crédito	44.208.983,47 €
INTERESES COBRADOS	
Intereses de derechos de crédito	8.313.219,20 €
Intereses de reinversión	284.514,13 €
CONTENCIOSOS / JUDICIALES	635.374,23 €
INGRESOS/GASTOS DE ADJUDICADOS	-8.407,92 €
FONDO DE RESERVA	21.293.576,29 €
OTROS	-0,01 €

ESTADO CUENTA DE TESORERÍA	19.868.137,02 €
FONDO DE RESERVA	
Saldo anterior	21.293.576,29 €
Utilizado en el período	1.425.439,27 €
Saldo actual	19.868.137,02 €
RETENCIÓN A CUENTA DEL IRPF	0,00 €
GASTOS EMISIÓN RETENIDOS	0,00 €
OTROS	0,00 €

APLICACIÓN	74.727.259,39 €
GASTOS ORDINARIOS	358,10 €
COMISION DE GESTION	41.278,55 €
PAGO SWAP	8.343.736,40 €
COBRO SWAP	-3.777.047,01 €
INTERESES BONOS SERIE A	0,00 €
INTERESES BONOS SERIE B1(G)	1.402.851,49 €
INTERESES BONOS SERIE B2	461.602,53 €
INTERESES BONOS SERIE C	147.830,40 €
INTERESES BONOS SERIE D	676.592,46 €
FONDO DE RESERVA	19.868.137,02 €
AMORTIZACION BONOS SERIE A	0,00 €
AMORTIZACION BONOS SERIE B1(G)	35.990.963,58 €
AMORTIZACION BONOS SERIE B2	8.999.416,14 €
AMORTIZACION BONOS SERIE C	0,00 €
AMORTIZACION BONOS SERIE D	0,00 €
INTERESES PRÉSTAMO SUBORDINADO	108.517,92 €
AMORTIZACION PRÉSTAMO SUBORDINADO	1.425.439,27 €
COMISION FIJA DE ADMON	6.000,00 €
COMISION VARIABLE	1.031.582,54 €

F.T.A.: FTPYME SANTANDER 1

MEJORA CREDITICIA Y PRÉSTAMO SUBORDINADO

17 de agosto de 2009

MEJORA DE CRÉDITO		
CONCEPTOS	INICIAL	17-ago-09
EMISIÓN SUBORDINADA	43,65 %	100,00 %
FONDO DE RESERVA	27.000.000,00 € (1,50 %)	19.868.137,02 € (3,22 %)

PRÉSTAMOS SUBORDINADOS		
CONCEPTOS	INICIAL	17-ago-09
PRESTAMO SUBORDINADO		
Saldo vivo	28.189.600,00 €	19.869.286,09 €
Tipo de interés	2,880 %	1,623%

F.T.A.: FTPYME SANTANDER 1

INFORMACIÓN RELATIVA A LOS TRIGGERS

17 de agosto de 2009

TRIGGERS FONDO DE RESERVA	
1. Si 1.a) ES MAYOR QUE 1.b) NO SE AMORTIZA EL FONDO DE RESERVA:	
1.a) MOROSIDAD DE LAS DC'S SUPERIOR A 90 DÍAS	4.011.194,54 €
1.b) 1% SALDO VIVO DERECHOS DE CRÉDITO	6.172.808,59 €
2. Si 2.a) ES MAYOR QUE 2.b) NO SE AMORTIZA EL FONDO DE RESERVA:	
2.a) SALDO DE FALLIDOS	1.818.003,99 €
2.b) 0,5% SALDO VIVO DERECHOS DE CRÉDITO	3.086.404,29 €

NO SE HAN ALCANZADO LOS NIVELES DEL TRIGGER, POR LO TANTO EL FONDO DE RESERVA PUEDE DECRECER.

TRIGGERS BONOS	
1. Si 1.a)+1.b) ES MAYOR QUE 1.c) O 1.d) SE ALTERA EL ORDEN DE PRELACIÓN DE PAGOS:	
1.a) MOROSIDAD ACTUAL DE LOS DC'S SUPERIOR A 90 DÍAS	4.011.194,54 €
1.b) MOROSIDAD ANTERIOR DE LOS DC'S SUPERIOR A 90 DÍAS	4.320.844,60 €
1.c) 13% SALDO INICIAL DERECHOS DE CRÉDITO	234.000.000,13 €
1.d) 8% SALDO INICIAL DERECHOS DE CRÉDITO	144.000.000,08 €

NO SE HAN ALCANZADO LOS NIVELES, CON LO CUAL EL ORDEN DE PRELACIÓN DE PAGOS NO VARÍA.

F.T.A.: FTPYME SANTANDER 1

DEFINICIONES

17 de agosto de 2009

FECHA DE DETERMINACIÓN Será la fecha en que la Sociedad Gestora, en nombre del Fondo, realizará los cálculos necesarios para distribuir los fondos disponibles existentes a dicha fecha, de acuerdo con el orden de prelación de pagos descrito en el Folleto Informativo. Todos los datos de los Activos Titulizados (Saldo Vivo DC's, tablas de morosidad, propiedades transitorias, datos estadísticos, etc.) están referidos a dicha fecha.

WRITE OFF Préstamos con cuotas pendientes con antigüedad igual o superior a 12 ó 18 meses (según Folleto Informativo).

ADJUDICADOS Bienes en el activo del Fondo como consecuencia de un proceso judicial o extrajudicial.

CONTENCIOSO / JUDICIAL Préstamos sobre los que el Cedente va a iniciar acciones judiciales. Esta cantidad está incluida en el cuadro de morosidad.

**FONDO DE TITULIZACIÓN DE ACTIVOS
FTPYME SANTANDER 1**

**INFORME HISTÓRICO DE MOROSIDAD
17 DE AGOSTO DE 2009**

Fecha	may-08	ago-08	nov-08	feb-09	may-09	ago-09
15-30 días	1,496%	1,064%	1,154%	1,146%	1,230%	1,056%
30-60 días	1,334%	1,200%	1,726%	1,676%	1,702%	1,467%
60-90 días	0,618%	0,458%	0,522%	0,834%	0,644%	0,384%
90-180 días	0,141%	0,214%	0,250%	0,316%	0,269%	0,265%
> 180 días	0,174%	0,204%	0,240%	0,349%	0,383%	0,385%

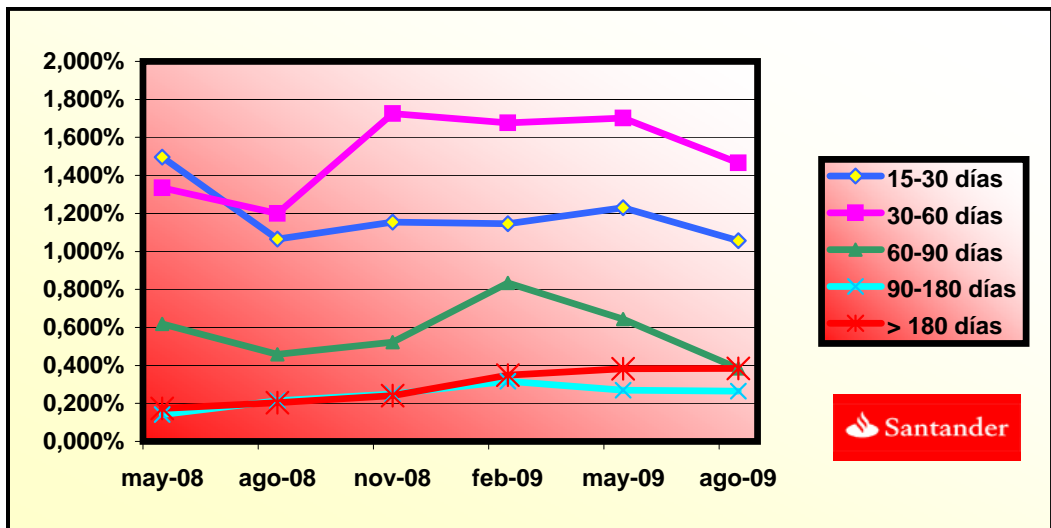

**FONDO DE TITULIZACIÓN DE ACTIVOS
FTPyme SANTANDER 1**

CONCENTRACIÓN POR DEUDOR

DEUDOR	SALDO VIVO	% SALDO VIVO
DEUDOR 1	4.800.511,55	19,82%
DEUDOR 2	2.725.497,46	11,25%
DEUDOR 3	1.472.377,02	6,08%
DEUDOR 4	1.302.032,77	5,37%
DEUDOR 5	1.051.716,89	4,34%
DEUDOR 6	1.015.467,31	4,19%
DEUDOR 7	955.818,12	3,95%
DEUDOR 8	945.903,64	3,90%
DEUDOR 9	940.668,22	3,88%
DEUDOR 10	931.445,99	3,85%
DEUDOR 11	920.026,21	3,80%
DEUDOR 12	915.015,38	3,78%
DEUDOR 13	839.971,39	3,47%
DEUDOR 14	801.091,74	3,31%
DEUDOR 15	796.498,08	3,29%
DEUDOR 16	795.567,54	3,28%
DEUDOR 17	762.442,28	3,15%
DEUDOR 18	760.129,32	3,14%
DEUDOR 19	746.681,59	3,08%
DEUDOR 20	745.557,99	3,08%
TOTALES	24.224.420,49	100,00%

**FONDO DE TITULIZACIÓN DE ACTIVOS
FTPyme SANTANDER 1**

**CUADRO DE VALORES DE TASACION SOBRE SALDOS VIVOS
17 DE AGOSTO DE 2009**

INTERVALO (%)	SALDOS VIVOS (MILES)	% SALDOS VIVOS	Nº DE PRESTAMOS	% Nº PRESTAMOS
0,00 - 9,99	66.020,21	10,95%	3.015	24,89%
10,00 - 19,99	106.012,41	17,59%	2.696	22,26%
20,00 - 29,99	126.225,35	20,95%	2.312	19,09%
30,00 - 39,99	117.141,47	19,44%	1.718	14,18%
40,00 - 49,99	87.053,90	14,44%	1.174	9,69%
50,00 - 59,99	58.352,10	9,68%	739	6,10%
60,00 - 69,99	34.407,20	5,71%	388	3,20%
70,00 - 79,99	3.886,89	0,64%	30	0,24%
>80	3.406,69	0,56%	39	0,32%

FTPME SANTANDER 1

DATE	OUTSTANDING BEFORE PREPAYMENT	REAL OUTSTANDING	PREPAYMENT VECTOR	REMAINING AT THE END OF THE MONTH	AVERAGE SINGLE MONTHLY MORTALITY	CPR	MONTHLY SINGLE MONTHLY MORTALITY	CPR	OUTSTANDING AFTER PREPAYMENT	PRINCIPAL AVAILABLE
			0,91%					8,14%		
	1.800.000.000,00		100,00%	100,00%					1.800.000.000,00	
01-12-05	1.775.973.378,49	1.755.050.505,57	99,09%	98,82%	1,18%	13,26%	1,18%	13,26%	1.759.792.300,66	
01-01-06	1.752.616.597,64	1.703.393.401,62	98,19%	97,19%	1,41%	15,71%	1,65%	18,10%	1.720.825.542,67	
01-02-06	1.729.193.639,24	1.657.276.734,29	97,29%	95,84%	1,41%	15,63%	1,39%	15,46%	1.682.358.375,65	117.641.624,35
01-03-06	1.705.704.315,79	1.611.919.173,10	96,41%	94,50%	1,40%	15,60%	1,40%	15,54%	1.644.385.336,54	
01-04-06	1.682.148.439,25	1.567.889.685,77	95,53%	93,21%	1,40%	15,53%	1,37%	15,25%	1.606.901.017,77	
01-05-06	1.658.525.821,07	1.531.153.434,60	94,66%	92,32%	1,32%	14,77%	0,95%	10,85%	1.569.900.066,76	112.458.308,90
01-06-06	1.634.836.272,14	1.490.701.316,27	93,79%	91,18%	1,31%	14,63%	1,23%	13,81%	1.533.377.185,37	
01-07-06	1.613.440.481,27	1.452.369.752,25	92,94%	90,02%	1,31%	14,59%	1,28%	14,32%	1.499.521.314,78	
01-08-06	1.591.984.069,00	1.414.621.427,48	92,09%	88,86%	1,30%	14,57%	1,29%	14,39%	1.466.099.256,05	103.800.810,71
01-09-06	1.570.466.863,56	1.384.957.272,81	91,25%	88,19%	1,25%	14,00%	0,76%	8,70%	1.433.106.266,52	
01-10-06	1.548.888.692,71	1.357.451.632,71	90,42%	87,64%	1,19%	13,40%	0,62%	7,20%	1.400.537.651,74	
01-11-06	1.527.249.383,70	1.324.209.739,23	89,60%	86,71%	1,18%	13,29%	1,07%	12,08%	1.368.388.764,99	97.710.491,06
01-12-06	1.505.548.763,32	1.294.383.417,00	88,78%	85,97%	1,16%	13,02%	0,84%	9,67%	1.336.655.006,79	
01-01-07	1.485.074.451,61	1.260.226.549,96	87,97%	84,86%	1,17%	13,13%	1,30%	14,50%	1.306.464.735,42	
01-02-07	1.464.542.129,35	1.228.799.333,99	87,17%	83,90%	1,16%	13,10%	1,13%	12,71%	1.276.663.070,10	91.725.694,90
01-03-07	1.443.951.632,18	1.200.406.040,68	86,38%	83,13%	1,15%	12,94%	0,92%	10,47%	1.247.245.754,49	
01-04-07	1.423.302.795,26	1.173.235.057,18	85,59%	82,43%	1,13%	12,75%	0,85%	9,69%	1.218.208.575,55	
01-05-07	1.402.595.453,31	1.143.646.414,67	84,81%	81,54%	1,13%	12,72%	1,08%	12,25%	1.189.547.363,10	87.115.707,00
01-06-07	1.381.829.440,55	1.119.221.615,46	84,04%	81,00%	1,10%	12,46%	0,66%	7,69%	1.161.257.989,42	
01-07-07	1.362.550.175,29	1.092.697.980,15	83,27%	80,20%	1,10%	12,40%	0,99%	11,24%	1.134.623.408,68	
01-08-07	1.343.216.285,44	1.067.547.855,44	82,51%	79,48%	1,09%	12,30%	0,90%	10,23%	1.108.332.697,63	81.214.665,47
01-09-07	1.323.827.616,23	1.046.838.550,37	81,76%	79,08%	1,06%	12,02%	0,50%	5,88%	1.082.382.085,33	
01-10-07	1.304.384.012,46	1.029.448.653,51	81,02%	78,92%	1,02%	11,62%	0,20%	2,32%	1.056.767.839,19	
01-11-07	1.284.885.318,49	1.005.308.776,51	80,28%	78,24%	1,02%	11,55%	0,86%	9,88%	1.031.486.264,66	76.846.432,98
01-12-07	1.265.331.378,21	983.294.304,71	79,55%	77,71%	1,00%	11,40%	0,68%	7,84%	1.006.533.704,79	
01-01-08	1.247.264.304,57	954.006.662,80	78,82%	76,49%	1,03%	11,64%	1,57%	17,33%	983.122.191,91	
01-02-08	1.229.146.040,90	929.811.442,26	78,10%	75,65%	1,03%	11,67%	1,10%	12,42%	960.013.752,36	71.472.512,29
01-03-08	1.210.976.442,14	909.577.916,51	77,39%	75,11%	1,02%	11,54%	0,71%	8,18%	937.205.058,94	

01-04-08	1.192.755.362,85	889.159.446,60	76,69%	74,55%	1,01%	11,45%	0,75%	8,65%	914.692.818,33	
01-05-08	1.174.482.657,18	868.842.949,19	75,99%	73,98%	1,00%	11,36%	0,76%	8,80%	892.473.770,77	67.539.981,59
01-06-08	1.156.158.178,83	839.224.789,88	75,30%	72,59%	1,03%	11,66%	1,88%	20,35%	870.544.689,71	
01-07-08	1.139.554.646,71	826.693.983,73	74,61%	72,55%	1,00%	11,34%	0,06%	0,69%	850.225.121,81	
01-08-08	1.122.904.071,25	810.307.055,60	73,93%	72,16%	0,98%	11,19%	0,53%	6,16%	830.168.776,07	62.304.994,70
01-09-08	1.106.206.319,16	794.422.999,24	73,26%	71,82%	0,97%	11,03%	0,48%	5,61%	810.372.762,01	
01-10-08	1.089.461.256,76	777.651.051,85	72,59%	71,38%	0,96%	10,92%	0,61%	7,04%	790.834.218,58	
01-11-08	1.072.668.750,03	755.741.150,65	71,93%	70,45%	0,97%	11,02%	1,30%	14,49%	771.550.313,90	58.618.462,18
01-12-08	1.055.828.664,53	740.633.372,42	71,27%	70,15%	0,95%	10,86%	0,44%	5,11%	752.518.244,93	
01-01-09	1.040.081.591,95	725.333.155,11	70,62%	69,74%	0,94%	10,76%	0,58%	6,78%	734.540.856,93	
01-02-09	1.024.289.902,68	709.785.895,12	69,98%	69,30%	0,94%	10,67%	0,63%	7,36%	716.797.365,68	54.752.948,21
01-03-09	1.008.453.470,28	690.637.926,11	69,34%	68,48%	0,94%	10,74%	1,17%	13,17%	699.285.198,23	
01-04-09	992.572.167,99	676.120.838,81	68,71%	68,12%	0,93%	10,63%	0,54%	6,24%	682.001.807,85	
01-05-09	976.645.868,68	662.271.253,11	68,08%	67,81%	0,92%	10,50%	0,45%	5,28%	664.944.673,78	51.852.691,91
01-06-09	960.674.444,85	649.208.306,28	67,46%	67,58%	0,91%	10,36%	0,34%	4,04%	648.111.300,97	
01-07-09	946.297.096,31	632.864.898,22	66,85%	66,88%	0,91%	10,39%	1,04%	11,75%	632.595.102,59	
01-08-09	931.879.011,95	617.280.858,85	66,24%	66,24%	0,91%	10,40%	0,95%	10,86%	617.280.858,85	47.663.814,93

FTPME SANTANDER 1
08-08-09

DATE	PRINCIPAL AVAILABLE	CLASS A	CLASS B1 (G)	CLASS B2	CLASS C	CLASS D	CLASS A PRINCIPAL	AVERAGE LIFE CLASS A	CLASS B1 (G) PRINCIPAL	AVERAGE LIFE CLASS B1 (G)	CLASS B2 PRINCIPAL	AVERAGE LIFE CLASS B2	CLASS C PRINCIPAL	AVERAGE LIFE CLASS C	CLASS D PRINCIPAL	AVERAGE LIFE CLASS D
								0,00		2,01		2,01		4,00		4,00
08-12-05	0	0	1.014.300.000	537.100.000	134.300.000	27.000.000	87.300.000									
08-01-06	0	0	1.014.300.000	537.100.000	134.300.000	27.000.000	87.300.000	0,00	0,00	0,00	0,00	0,00	0,00	0,00	0,00	0,00
08-02-06	1	117.641.624	1.014.300.000	537.100.000	134.300.000	27.000.000	87.300.000	117.641.624,35	-150.228.354.289	0,00	0,00	0,00	0,00	0,00	0,00	0,00
08-03-06	0	0	896.658.376	537.100.000	134.300.000	27.000.000	87.300.000	0,00	0,00	0,00	0,00	0,00	0,00	0,00	0,00	0,00
08-04-06	0	0	896.658.376	537.100.000	134.300.000	27.000.000	87.300.000	0,00	0,00	0,00	0,00	0,00	0,00	0,00	0,00	0,00
08-05-06	1	112.458.309	896.658.376	537.100.000	134.300.000	27.000.000	87.300.000	112.458.308,90	-133.600.470.969	0,00	0,00	0,00	0,00	0,00	0,00	0,00
08-06-06	0	0	784.200.067	537.100.000	134.300.000	27.000.000	87.300.000	0,00	0,00	0,00	0,00	0,00	0,00	0,00	0,00	0,00
08-07-06	0	0	784.200.067	537.100.000	134.300.000	27.000.000	87.300.000	0,00	0,00	0,00	0,00	0,00	0,00	0,00	0,00	0,00
08-08-06	1	103.800.811	784.200.067	537.100.000	134.300.000	27.000.000	87.300.000	103.800.810,71	-113.765.688.540	0,00	0,00	0,00	0,00	0,00	0,00	0,00
08-09-06	0	0	680.399.256	537.100.000	134.300.000	27.000.000	87.300.000	0,00	0,00	0,00	0,00	0,00	0,00	0,00	0,00	0,00
08-10-06	0	0	680.399.256	537.100.000	134.300.000	27.000.000	87.300.000	0,00	0,00	0,00	0,00	0,00	0,00	0,00	0,00	0,00
08-11-06	1	97.710.491	680.399.256	537.100.000	134.300.000	27.000.000	87.300.000	97.710.491,06	-98.101.333.019	0,00	0,00	0,00	0,00	0,00	0,00	0,00
08-12-06	0	0	582.688.765	537.100.000	134.300.000	27.000.000	87.300.000	0,00	0,00	0,00	0,00	0,00	0,00	0,00	0,00	0,00
08-01-07	0	0	582.688.765	537.100.000	134.300.000	27.000.000	87.300.000	0,00	0,00	0,00	0,00	0,00	0,00	0,00	0,00	0,00
08-02-07	1	91.725.695	582.688.765	537.100.000	134.300.000	27.000.000	87.300.000	91.725.694,90	-83.653.833.745	0,00	0,00	0,00	0,00	0,00	0,00	0,00
08-03-07	0	0	490.963.070	537.100.000	134.300.000	27.000.000	87.300.000	0,00	0,00	0,00	0,00	0,00	0,00	0,00	0,00	0,00
08-04-07	0	0	490.963.070	537.100.000	134.300.000	27.000.000	87.300.000	0,00	0,00	0,00	0,00	0,00	0,00	0,00	0,00	0,00
08-05-07	1	87.115.707	490.963.070	537.100.000	134.300.000	27.000.000	87.300.000	87.115.707,00	-71.696.226.857	0,00	0,00	0,00	0,00	0,00	0,00	0,00
08-06-07	0	0	403.847.363	537.100.000	134.300.000	27.000.000	87.300.000	0,00	0,00	0,00	0,00	0,00	0,00	0,00	0,00	0,00
08-07-07	0	0	403.847.363	537.100.000	134.300.000	27.000.000	87.300.000	0,00	0,00	0,00	0,00	0,00	0,00	0,00	0,00	0,00
08-08-07	1	81.214.665	403.847.363	537.100.000	134.300.000	27.000.000	87.300.000	81.214.665,47	-59.367.920.456	0,00	0,00	0,00	0,00	0,00	0,00	0,00
08-09-07	0	0	322.632.698	537.100.000	134.300.000	27.000.000	87.300.000	0,00	0,00	0,00	0,00	0,00	0,00	0,00	0,00	0,00
08-10-07	0	0	322.632.698	537.100.000	134.300.000	27.000.000	87.300.000	0,00	0,00	0,00	0,00	0,00	0,00	0,00	0,00	0,00
08-11-07	1	76.846.433	322.632.698	537.100.000	134.300.000	27.000.000	87.300.000	76.846.432,98	-49.104.870.673	0,00	0,00	0,00	0,00	0,00	0,00	0,00
08-12-07	0	0	245.786.265	537.100.000	134.300.000	27.000.000	87.300.000	0,00	0,00	0,00	0,00	0,00	0,00	0,00	0,00	0,00
08-01-08	0	0	245.786.265	537.100.000	134.300.000	27.000.000	87.300.000	0,00	0,00	0,00	0,00	0,00	0,00	0,00	0,00	0,00
08-02-08	1	71.472.512	245.786.265	537.100.000	134.300.000	27.000.000	87.300.000	71.472.512,29	-39.095.464.225	0,00	0,00	0,00	0,00	0,00	0,00	0,00
08-03-08	0	0	174.313.752	537.100.000	134.300.000	27.000.000	87.300.000	0,00	0,00	0,00	0,00	0,00	0,00	0,00	0,00	0,00
08-04-08	0	0	174.313.752	537.100.000	134.300.000	27.000.000	87.300.000	0,00	0,00	0,00	0,00	0,00	0,00	0,00	0,00	0,00
08-05-08	1	67.539.982	174.313.752	537.100.000	134.300.000	27.000.000	87.300.000	67.539.981,59	-30.865.771.588	0,00	0,00	0,00	0,00	0,00	0,00	0,00
08-06-08	0	0	106.773.771	537.100.000	134.300.000	27.000.000	87.300.000	0,00	0,00	0,00	0,00	0,00	0,00	0,00	0,00	0,00
08-07-08	0	0	106.773.771	537.100.000	134.300.000	27.000.000	87.300.000	0,00	0,00	0,00	0,00	0,00	0,00	0,00	0,00	0,00
08-08-08	1	62.304.995	106.773.771	537.100.000	134.300.000	27.000.000	87.300.000	62.304.994,70	-22.741.323.064	0,00	0,00	0,00	0,00	0,00	0,00	0,00
08-09-08	0	0	44.468.776	537.100.000	134.300.000	27.000.000	87.300.000	0,00	0,00	0,00	0,00	0,00	0,00	0,00	0,00	0,00
08-10-08	0	0	44.468.776	537.100.000	134.300.000	27.000.000	87.300.000	0,00	0,00	0,00	0,00	0,00	0,00	0,00	0,00	0,00
08-11-08	1	58.618.462	44.468.776	537.100.000	134.300.000	27.000.000	87.300.000	44.468.776,07	-12.139.975.868	11.319.748,88	-3.090.291.445	2.829.937,22	-772.572.861	0,00	0,00	0,00
08-12-08	0	0	0	525.780.251	131.470.063	27.000.000	87.300.000	0,00	0,00	0,00	0,00	0,00	0,00	0,00	0,00	0,00
08-01-09	0	0	0	525.780.251	131.470.063	27.000.000	87.300.000	0,00	0,00	0,00	0,00	0,00	0,00	0,00	0,00	0,00
08-02-09	1	54.752.948	0	525.780.251	131.470.063	27.000.000	87.300.000	0,00	0	43.802.358,57	-7.928.226.901	10.950.589,64	-1.982.056.725	0,00	0,00	0,00
08-03-09	0	0	0	481.977.893	120.519.473	27.000.000	87.300.000	0,00	0,00	0,00	0,00	0,00	0,00	0,00	0,00	0,00
08-04-09	0	0	0	481.977.893	120.519.473	27.000.000	87.300.000	0,00	0,00	0,00	0,00	0,00	0,00	0,00	0,00	0,00

FTPME SANTANDER 1
08-08-09

08-05-09	1	51.852.692	0	481.977.893	120.519.473	27.000.000	87.300.000	0,00	0	41.482.153,53	-3.816.358.124	10.370.538,38	-954.089.531	0,00	0	0,00	0
08-06-09	0	0	0	440.495.739	110.148.935	27.000.000	87.300.000	0,00	0	0,00	0	0,00	0	0,00	0	0,00	0
08-07-09	0	0	0	440.495.739	110.148.935	27.000.000	87.300.000	0,00	0	0,00	0	0,00	0	0,00	0	0,00	0
08-08-09	1	47.663.815	0	440.495.739	110.148.935	27.000.000	87.300.000	0,00	0	38.131.051,94	0	9.532.762,99	0	0,00	0	0,00	0
08-09-09	0	0	0	402.364.687	100.616.172	27.000.000	87.300.000	0,00	0	0,00	0	0,00	0	0,00	0	0,00	0
08-10-09	0	0	0	402.364.687	100.616.172	27.000.000	87.300.000	0,00	0	0,00	0	0,00	0	0,00	0	0,00	0
08-11-09	1	44.753.110	0	402.364.687	100.616.172	27.000.000	87.300.000	0,00	0	35.802.487,71	3.293.828.869	8.950.621,93	823.457.217	0,00	0	0,00	0
08-12-09	0	0	0	366.562.199	91.665.550	27.000.000	87.300.000	0,00	0	0,00	0	0,00	0	0,00	0	0,00	0
08-01-10	0	0	0	366.562.199	91.665.550	27.000.000	87.300.000	0,00	0	0,00	0	0,00	0	0,00	0	0,00	0
08-02-10	1	41.633.220	0	366.562.199	91.665.550	27.000.000	87.300.000	0,00	0	33.306.575,62	6.128.409.914	8.326.643,90	1.532.102.478	0,00	0	0,00	0
08-03-10	0	0	0	333.255.624	83.338.906	27.000.000	87.300.000	0,00	0	0,00	0	0,00	0	0,00	0	0,00	0
08-04-10	0	0	0	333.255.624	83.338.906	27.000.000	87.300.000	0,00	0	0,00	0	0,00	0	0,00	0	0,00	0
08-05-10	1	39.339.997	0	333.255.624	83.338.906	27.000.000	87.300.000	0,00	0	31.471.997,75	8.591.855.386	7.867.999,44	2.147.963.847	0,00	0	0,00	0
08-06-10	0	0	0	301.783.626	75.470.907	27.000.000	87.300.000	0,00	0	0,00	0	0,00	0	0,00	0	0,00	0
08-07-10	0	0	0	301.783.626	75.470.907	27.000.000	87.300.000	0,00	0	0,00	0	0,00	0	0,00	0	0,00	0
08-08-10	1	36.537.725	0	301.783.626	75.470.907	27.000.000	87.300.000	0,00	0	29.230.180,17	10.669.015.761	7.307.545,04	2.667.253.940	0,00	0	0,00	0
08-09-10	0	0	0	272.553.446	68.163.361	27.000.000	87.300.000	0,00	0	0,00	0	0,00	0	0,00	0	0,00	0
08-10-10	0	0	0	272.553.446	68.163.361	27.000.000	87.300.000	0,00	0	0,00	0	0,00	0	0,00	0	0,00	0
08-11-10	1	34.492.380	0	272.553.446	68.163.361	27.000.000	87.300.000	0,00	0	27.593.904,20	12.610.414.219	6.898.476,05	3.152.603.555	0,00	0	0,00	0
08-12-10	0	0	0	244.959.542	61.264.885	27.000.000	87.300.000	0,00	0	0,00	0	0,00	0	0,00	0	0,00	0
08-01-11	0	0	0	244.959.542	61.264.885	27.000.000	87.300.000	0,00	0	0,00	0	0,00	0	0,00	0	0,00	0
08-02-11	1	32.088.196	0	244.959.542	61.264.885	27.000.000	87.300.000	0,00	0	25.670.557,03	14.093.135.809	6.417.639,26	3.523.283.952	0,00	0	0,00	0
08-03-11	0	0	0	219.288.985	54.847.246	27.000.000	87.300.000	0,00	0	0,00	0	0,00	0	0,00	0	0,00	0
08-04-11	0	0	0	219.288.985	54.847.246	27.000.000	87.300.000	0,00	0	0,00	0	0,00	0	0,00	0	0,00	0
08-05-11	1	30.315.527	0	219.288.985	54.847.246	27.000.000	87.300.000	0,00	0	24.252.421,79	15.473.045.104	6.063.105,45	3.868.261.276	0,00	0	0,00	0
08-06-11	0	0	0	195.036.563	48.784.141	27.000.000	87.300.000	0,00	0	0,00	0	0,00	0	0,00	0	0,00	0
08-07-11	0	0	0	195.036.563	48.784.141	27.000.000	87.300.000	0,00	0	0,00	0	0,00	0	0,00	0	0,00	0
08-08-11	1	27.584.003	0	195.036.563	48.784.141	27.000.000	87.300.000	0,00	0	22.067.202,03	16.109.057.479	5.516.800,51	4.027.264.370	0,00	0	0,00	0
08-09-11	0	0	0	172.969.361	43.267.340	27.000.000	87.300.000	0,00	0	0,00	0	0,00	0	0,00	0	0,00	0
08-10-11	0	0	0	172.969.361	43.267.340	27.000.000	87.300.000	0,00	0	0,00	0	0,00	0	0,00	0	0,00	0
08-11-11	1	25.749.239	0	172.969.361	43.267.340	27.000.000	87.300.000	0,00	0	20.599.390,87	16.932.699.295	5.149.847,72	4.233.174.824	0,00	0	0,00	0
08-12-11	0	0	0	152.369.970	38.117.492	27.000.000	87.300.000	0,00	0	0,00	0	0,00	0	0,00	0	0,00	0
08-01-12	0	0	0	152.369.970	38.117.492	27.000.000	87.300.000	0,00	0	0,00	0	0,00	0	0,00	0	0,00	0
08-02-12	1	23.594.797	0	152.369.970	38.117.492	27.000.000	87.300.000	0,00	0	18.875.837,27	17.252.515.264	4.718.959,32	4.313.128.816	0,00	0	0,00	0
08-03-12	0	0	0	133.494.133	33.398.533	27.000.000	87.300.000	0,00	0	0,00	0	0,00	0	0,00	0	0,00	0
08-04-12	0	0	0	133.494.133	33.398.533	27.000.000	87.300.000	0,00	0	0,00	0	0,00	0	0,00	0	0,00	0
08-05-12	1	22.109.876	0	133.494.133	33.398.533	27.000.000	87.300.000	0,00	0	17.687.900,89	17.758.652.495	4.421.975,22	4.439.663.124	0,00	0	0,00	0
08-06-12	0	0	0	115.806.232	28.976.558	27.000.000	87.300.000	0,00	0	0,00	0	0,00	0	0,00	0	0,00	0
08-07-12	0	0	0	115.806.232	28.976.558	27.000.000	87.300.000	0,00	0	0,00	0	0,00	0	0,00	0	0,00	0
08-08-12	1	20.081.470	0	115.806.232	28.976.558	27.000.000	87.300.000	0,00	0	16.065.175,98	17.607.432.871	4.016.293,99	4.401.858.218	0,00	0	0,00	0
08-09-12	0	0	0	99.741.056	24.960.264	27.000.000	87.300.000	0,00	0	0,00	0	0,00	0	0,00	0	0,00	0
08-10-12	0	0	0	99.741.056	24.960.264	27.000.000	87.300.000	0,00	0	0,00	0	0,00	0	0,00	0	0,00	0
08-11-12	1	18.726.743	0	99.741.056	24.960.264	27.000.000	87.300.000	0,00	0	14.981.394,25	17.797.896.366	3.745.348,56	4.449.474.091	0,00	0	0,00	0
08-12-12	0	0	0	84.759.662	21.214.915	27.000.000	87.300.000	0,00	0	0,00	0	0,00	0	0,00	0	0,00	0
08-01-13	0	0	0	84.759.662	21.214.915	27.000.000	87.300.000	0,00	0	0,00	0	0,00	0	0,00	0	0,00	0
08-02-13	1	17.130.565	0	84.759.662	21.214.915	27.000.000	87.300.000	0,00	0	13.704.452,18	17.541.698.786	3.426.113,04	4.385.424.696	0,00	0	0,00	0
08-03-13	0	0	0	71.055.209	17.788.802	27.000.000	87.300.000	0,00	0	0,00	0	0,00	0	0,00	0	0,00	0
08-04-13	0	0	0	71.055.209	17.788.802	27.000.000	87.300.000	0,00	0	0,00	0	0,00	0	0,00	0	0,00	0
08-05-13	1	16.037.287	0	71.055.209	17.788.802	27.000.000	87.300.000	0,00	0	12.829.829,24	17.564.036.224	3.207.457,31	4.391.009.056	0,00	0	0,00	0
08-06-13	0	0	0	58.225.380	14.581.345	27.000.000	87.300.000	0,00	0	0,00	0	0,00	0	0,00	0	0,00	0
08-07-13	0	0	0	58.225.380	14.581.345	27.000.000	87.300.000	0,00	0	0,00	0	0,00	0	0,00	0	0,00	0
08-08-13	0	187.106.725	0	58.225.380	14.581.345	27.000.000	87.300.000	0,00	0	58.225.380,12	85.067.280.362	14.581.345,03	21.303.345.091	27.000.000,00	39.447.000.000	87.300.000,00	127.545.300.000