



F.T.A.: SANTANDER EMPRESAS 1

MARIA JOSE HERENCIAS PALOMINO

ANALISTA

SANTANDER DE TITULIZACION, S.G.F.T, S.A.

CIUDAD GRUPO SANTANDER

28660 BOADILLA DEL MONTE

marjherencias@gruposantander.com

Tel: 912893300



DENOMINACION DEL FONDO:

F.T.A.: SANTANDER EMPRESAS 1

INFORMACIÓN

CORRESPONDIENTE AL:

TRIMESTRE/SEMESTRE:

04/05/2009 - 04/08/2009

AÑO:

2009

Personas que asumen la responsabilidad de esta información y cargos que ocupan:	Firma:
IGNACIO ORTEGA GAVARA - DIRECTOR GENERAL	

I. DATOS GENERALES SOBRE EL FONDO

Fecha de Constitución del Fondo	27 octubre 2005	Agencia de pago de Bonos	BANCO SANTANDER	
Fecha de Desembolso BT's	31 octubre 2005	Negociación Mercado	AIAF	
Fecha Final Amortización	4 noviembre 2038	Agencias de calificación	FITCH RATINGS	
			STANDARD & POORS	
Sociedad Gestora	SANTANDER DE TITULIZACION, S.G.F.T, S.A.	Calificación	Inicial	Actual
Originador Derechos Crédito	BANCO SANTANDER	B.T.A'S SERIE A1	AAA/AAA	AAA/AAA
		B.T.A'S SERIE A2	AAA/AAA	AAA/AAA
		B.T.A'S SERIE B	AA+/AA	AA+/AA
		B.T.A'S SERIE C	A+/A-	A+/A-
		B.T.A'S SERIE D	BBB/BBB	BBB/BBB

II. VALORES EMITIDOS POR EL FONDO: BONOS DE TITULIZACION

SERIES PRELACIÓN CÓDIGO ISIN	Nº BONOS	NOMINAL EN CIRCULACIÓN			
			Inicial	Actual	%Act/In
B.T.A'S SERIE A1 ES0382041004	15.128	Nominal Unitario	100.000,00	0,00	
		Nominal Total	1.512.800.000,00	0,00	0,00 %
B.T.A'S SERIE A2 ES0382041012	12.400	Nominal Unitario	100.000,00	34.273,94	
		Nominal Total	1.240.000.000,00	424.996.856,00	34,27 %
B.T.A'S SERIE B ES0382041020	806	Nominal Unitario	100.000,00	100.000,00	
		Nominal Total	80.600.000,00	80.600.000,00	100,00 %
B.T.A'S SERIE C ES0382041038	961	Nominal Unitario	100.000,00	100.000,00	
		Nominal Total	96.100.000,00	96.100.000,00	100,00 %
B.T.A'S SERIE D ES0382041046	1.705	Nominal Unitario	100.000,00	100.000,00	
		Nominal Total	170.500.000,00	170.500.000,00	100,00 %

AMORTIZACION E INTERESES BONOS					
Actual			Próximo		
Fecha Amortización Periodo Actual 04 agosto 2009			Fecha Próximo Cupón 04 noviembre 2009		
	Amortización de los Bonos	Intereses Brutos Bonos	Tipo de Interés	Importe Bruto Próximo Cupón	Importe Neto Próximo Cupón
B.T.A'S SERIE A1	0,00 €	0,00 €	0,0000 %	0,00 €	0,00 €
B.T.A'S SERIE A2	6.508,92 €	154,77 €	1,0130 %	88,73 €	72,76 €
B.T.A'S SERIE B	0,00 €	402,50 €	1,1030 %	281,88 €	231,14 €
B.T.A'S SERIE C	0,00 €	422,94 €	1,1830 %	302,32 €	247,90 €
B.T.A'S SERIE D	0,00 €	499,61 €	1,4830 %	378,99 €	310,77 €
Amortización devengada no pagada	0,00 €				
Amortización Calendario	NO				



III. ACTIVOS ADQUIRIDOS POR EL FONDO: DERECHOS DE CRÉDITO

DERECHOS DE CRÉDITO	A LA EMISIÓN	SITUACIÓN ACTUAL
Número de Derechos de Crédito	17.153	5.587
Saldo Pendiente de Amortizar Derechos	3.100.000.059,47	772.196.880,98
Importes Unitarios Derechos Vivos	180.726,41	138.213,15
Tipos de Interés	3,04 %	3,95 %

TASAS DE AMORTIZACIÓN ANTICIPADA	SITUACIÓN ACTUAL
Tasa mensual actual anualizada:	7,14 %
Tasa últimos 12 meses anualizada:	10,83 %
Tasa anualizada desde Constitución del Fondo	7,90 %

MOROSIDAD ACTUAL	Hasta 1 mes	De 1 a 6 meses	Mayor de 6 meses
Deuda Vencida(Principal+Intereses)	238.020,45	650.888,86	128.534,83
Deuda Pendiente de vencimiento	0,00	0,00	771.324.306,17
Deuda Total	238.020,45	650.888,86	771.452.841,00

F.T.A.: SANTANDER EMPRESAS 1

INFORME TRIMESTRAL BONOS DE TITULIZACIÓN

04 agosto 2009

BONOS TITULIZACIÓN DE ACTIVOS. PRINCIPAL	
Saldo anterior	852.907.464,00 €
Amortizaciones	80.710.608,00 €
Saldo actual	772.196.856,00 €
% sobre saldo inicial	24,91 %
Amortización devengada no pagada	0,00 €

DATOS	
Fecha de determinación	28/07/2009
Fecha de Pago de Cupón Actual	04/08/2009
Fecha de Pago de Cupón Anterior	04/05/2009
Número de días	92
Tipo de referencia (%)	0,893 %
Próxima Fecha de Pago	04/11/2009

BONOS DE TITULIZACIÓN DE ACTIVOS. INTERESES	
Intereses pagados Serie A1	0,00 €
Intereses pagados Serie A2	1.919.148,00 €
Intereses pagados Serie B	324.415,00 €
Intereses pagados Serie C	406.445,34 €
Intereses pagados Serie D	851.835,05 €
Intereses devengados no pagados	0,00 €

VIDA RESIDUAL (AÑOS)		
	INICIAL	04-ago-2009
B.T.A'S SERIE A	0,8	0,00
B.T.A'S SERIE A	3,23	1,14
B.T.A'S SERIE B	6,64	3,63
B.T.A'S SERIE C	7,02	4,00
B.T.A'S SERIE D	7,02	4,00

F.T.A.: SANTANDER EMPRESAS 1

INFORME TRIMESTRAL DERECHOS DE CREDITO

04 agosto 2009

DERECHOS DE CRÉDITO. PRINCIPAL	HIPOTECARIOS	
Saldo anterior	852.907.482,54 €	484.706.147,51 €
Amortizaciones	80.710.601,56 €	30.840.993,26 €
Saldo actual	772.196.880,98 €	453.865.154,25 €
Número de derechos de crédito	5.587	2.519
LTV		61,43

DERECHOS DE CRÉDITO. INTERESES	
Intereses cobrados en el trimestre	9.657.069,60 €
Intereses devengados en el trimestre	9.330.820,15 €

DERECHOS DE CRÉDITO EN MOROSIDAD					
	HASTA 30 DÍAS	30 A 60 DÍAS	60 A 90 DÍAS	90 A 180 DÍAS	MAS DE 180 DÍAS
Principal	181.145,80 €	185.779,88 €	119.576,52 €	264.242,12 €	121.830,49 €
Intereses	56.874,65 €	46.571,20 €	18.356,63 €	16.362,51 €	6.704,34 €
Saldo de los derechos de crédito	8.827.585,87 €	12.315.042,12 €	4.215.359,77 €	2.058.042,00 €	10.731.553,02 €
Número de derechos de crédito	94	84	57	39	104
% sobre saldo de los derechos de crédito	1,14 %	1,59 %	0,55 %	0,27 %	1,39%

* Se excluyen en este informe los vencidos y no pagados con antigüedad entre 1 y 15 días por considerarse morosidad técnica, con un gran porcentaje de recobro.

PRÉSTAMOS EN WRITE OFF	
Write Off acumulado Fecha Pago anterior	833.037,63 €
Write Off trimestre	22.984,77 €
Write Off acumulados actuales	856.022,40 €

F.T.A.: SANTANDER EMPRESAS 1

INFORME TRIMESTRAL DERECHOS DE CREDITO

04 agosto 2009

CONTENCIOSOS / JUDICIALES	
Saldo anterior	8.636.109,26 €
Diferencia	1.865.688,20 €
Saldo actual	10.501.797,46 €
Número derechos de crédito contenciosos	76

ADJUDICADOS	
Saldo anterior	721.537,60 €
Diferencia	1.575.171,81 €
Saldo actual	2.296.709,41 €
Número derechos de crédito adjudicados	7

PERDIDAS DE LA CARTERA	
Saldo anterior	3.551.132,77 €
Diferencia	1.226.308,67 €
Saldo actual	4.777.441,44 €

F.T.A.: SANTANDER EMPRESAS 1

ESTADO DE ORIGEN Y APLICACIÓN DE FONDOS Y CUENTA DE TESORERÍA

04 agosto 2009

ORIGEN	88.419.018,54 €
PRINCIPAL COBRADO	
Amortización derechos de crédito	78.550.079,82 €
INTERESES COBRADOS	
Intereses de derechos de crédito	9.657.069,60 €
Intereses de reinversión	293.353,54 €
CONTENCIOSOS / JUDICIALES	963.208,24 €
INGRESOS/GASTOS DE ADJUDICADOS	-44.692,66 €
FONDO DE RESERVA	0,00 €
OTROS	0,00 €

ESTADO CUENTA DE TESORERÍA	28.540.022,90 €
FONDO DE RESERVA	
Saldo anterior	28.540.022,90 €
Utilizado en el período	0,00 €
Saldo actual	28.540.022,90 €
RETENCIÓN A CUENTA DEL IRPF	0,00 €
GASTOS EMISIÓN RETENIDOS	0,00 €
OTROS	0,00 €

APLICACIÓN	89.419.018,54 €
GASTOS ORDINARIOS	5.071,30 €
COMISION GESTION	53.744,85 €
PAGO SWAP	9.485.386,36 €
COBRO SWAP	-4.918.603,73 €
INTERESES B.T.A'S SERIE A1	0,00 €
INTERESES B.T.A'S SERIE A2	1.919.148,00 €
INTERESES B.T.A'S SERIE B	324.415,00 €
INTERESES B.T.A'S SERIE C	406.445,34 €
INTERESES B.T.A'S SERIE D	851.835,05 €
AMORTIZACION BONOS A1	0,00 €
AMORTIZACION BONOS A2	80.710.608,00 €
AMORTIZACION BONOS B	0,00 €
AMORTIZACION BONOS C	0,00 €
AMORTIZACION BONOS D	0,00 €
RESOLUCION CONTRATO SWAP	0,00 €
INTERESES PTO.SUBORDINADO	146.966,81 €
AMORTIZACION PTO.SUBORDINADO GE	0,00 €
AMORTIZACION PSB GASTOS CONSTITUCION	0,00 €
AMORTIZACION PTO.SUBORDINADO FRVA	0,00 €
COMISION FIJA ADMON	6.000,00 €
COMISIÓN VARIABLE/INT.EXTR.SERIE F	428.001,56 €

F.T.A.: SANTANDER EMPRESAS 1

MEJORA CREDITICIA Y PRÉSTAMO SUBORDINADO

04 agosto 2009

MEJORA DE CRÉDITO		
CONCEPTOS	INICIAL	04-ago-2009
EMISIÓN SUBORDINADA	11,20 %	44,96 %
FONDO DE RESERVA	71.300.000,00 € (2,30 %)	28.540.022,90 € 3,70%

PRÉSTAMOS SUBORDINADOS		
CONCEPTOS	INICIAL	04-ago-2009
PRESTAMO SUBORDINADO		
Saldo vivo	72.740.000,00 €	28.540.022,90 €
Tipo de interés	2,890 %	1,543%

F.T.A.: SANTANDER EMPRESAS 1

INFORMACIÓN RELATIVA A LOS TRIGGERS

04 agosto 2009

TRIGGERS FONDO DE RESERVA	
1. Si 1.a) ES MAYOR QUE 1.b) NO SE AMORTIZA EL FONDO DE RESERVA:	
1.a) MOROSIDAD DE LAS DC'S SUPERIOR A 90 DÍAS	12.789.595,02 €
1.b) 1% SALDO VIVO DERECHOS DE CRÉDITO	7.721.968,81 €
2. Si 2.a) ES MAYOR QUE 2.b) NO SE AMORTIZA EL FONDO DE RESERVA:	
2.a) PERDIDA DE LA CARTERA	4.777.441,44 €
2.b) 1% SALDO INICIAL DERECHOS DE CRÉDITO	31.000.000,59 €

SE HAN ALCANZADO LOS NIVELES DE LOS TRIGGERS, POR LO CUAL EL FONDO DE RESERVA NO PODRA SEGUIR DECRECIENDO

F.T.A.: SANTANDER EMPRESAS 1

DEFINICIONES

04 agosto 2009

FECHA DE DETERMINACIÓN Será la fecha en que la Sociedad Gestora, en nombre del Fondo, realizará los cálculos necesarios para distribuir los fondos disponibles existentes a dicha fecha, de acuerdo con el orden de prelación de pagos descrito en el Folleto Informativo. Todos los datos de los Activos Titulizados (Saldo Vivo DC's, tablas de morosidad, propiedades transitorias, datos estadísticos, etc.) están referidos a dicha fecha.

WRITE OFF Préstamos con cuotas pendientes con antigüedad igual o superior a 12 ó 18 meses (según Folleto Informativo).

PÉRDIDAS DE LA CARTERA Aquellos préstamos cuya deuda el Cedente considera que no va a recuperar (neto de recuperaciones).

PÉRDIDAS BRUTAS DE LA CARTERA Aquellos préstamos cuya deuda el Cedente considera que no va a recuperar, sin tener en cuenta los importes recobrados.

PRÉSTAMOS FALLIDOS Aquellos préstamos cuya deuda el Cedente considera que no va a recuperar, o aquellos préstamos que tienen cuotas pendientes con antigüedad.

SALDO VIVO ACUMULADO DE PRÉSTAMOS FALLIDOS Saldo vivo acumulado de los Derechos de Crédito derivados de Préstamos Fallidos, sin tener en cuenta los importes recobrados.

ADJUDICADOS Bienes en el activo del Fondo como consecuencia de un proceso judicial o extrajudicial.

CONTENCIOSO / JUDICIAL Préstamos sobre los que el Cedente va a iniciar acciones judiciales. Esta cantidad está incluida en el cuadro de morosidad.

**FONDO DE TITULIZACIÓN DE ACTIVOS
SANTANDER EMPRESAS 1**

**INFORME HISTORICO DE MOROSIDAD
4 de agosto de 2009**

DIAS EN MORA	may-08	ago-08	nov-08	feb-09	may-09	ago-09
0 a 30 días	0,987%	1,372%	0,852%	1,192%	0,954%	1,143%
30 a 60 días	0,718%	1,033%	1,198%	1,290%	1,336%	1,595%
60 a 90 días	0,333%	0,455%	0,470%	1,131%	0,509%	0,546%
90 a 180 días	0,076%	0,225%	0,270%	0,616%	0,177%	0,267%
> 180 días	0,227%	0,325%	0,460%	0,701%	1,123%	1,390%

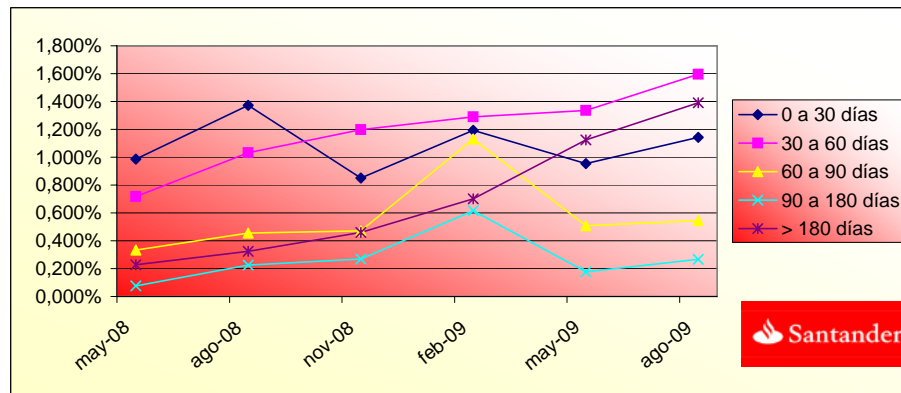

**FONDO DE TITULIZACIÓN DE ACTIVOS
SANTANDER EMPRESAS 1**

4 de agosto de 2009

CONCENTRACIÓN POR DEUDOR

DEUDOR	SALDO VIVO	% SALDO VIVO
DEUDOR 1	27.669.000,00	3,58%
DEUDOR 2	26.314.577,63	3,41%
DEUDOR 3	11.529.556,45	1,49%
DEUDOR 4	11.000.000,00	1,42%
DEUDOR 5	10.000.000,00	1,30%
DEUDOR 6	8.632.039,95	1,12%
DEUDOR 7	8.250.000,00	1,07%
DEUDOR 8	8.047.798,69	1,04%
DEUDOR 9	7.456.636,39	0,97%
DEUDOR 10	6.124.417,17	0,79%
DEUDOR 11	6.069.467,24	0,79%
DEUDOR 12	5.067.924,00	0,66%
DEUDOR 13	4.525.000,00	0,59%
DEUDOR 14	4.097.818,26	0,53%
DEUDOR 15	3.983.101,11	0,52%
DEUDOR 16	3.864.818,67	0,50%
DEUDOR 17	3.857.812,57	0,50%
DEUDOR 18	3.651.175,76	0,47%
DEUDOR 19	3.452.972,39	0,45%
DEUDOR 20	3.275.796,21	0,42%
TOTALES	166.869.912,49	21,61%

CONCENTRACIÓN POR SECTOR		
SECTOR	SALDO VIVO	% SALDO VIVO
AGRICULTURA, GANADERIA, CAZA Y SERVICIOS RELACIONADOS	31.166.071,37	6,43%
SILVICULTURA Y EXPLOTACION FORESTAL	367.127,60	0,08%
PESCA Y ACUICULTURA	3.174.729,93	0,65%
OTRAS INDUSTRIAS EXTRACTIVAS	3.081.767,01	0,64%
INDUSTRIA DE LA ALIMENTACION	21.150.798,90	4,36%
FABRICACION DE BEBIDAS	40.351.195,14	8,32%
INDUSTRIA DEL TABACO	749.293,23	0,15%
INDUSTRIA TEXTIL	1.565.273,66	0,32%
CONFECCION DE PRENDAS DE VESTIR	1.434.280,27	0,30%
INDUSTRIA DEL CUERO Y DEL CALZADO	560.094,31	0,12%
INDUSTRIA DE LA MADERA Y DEL CORCHO, EXCEPTO MUEBLES; CESTERI	1.799.096,26	0,37%
INDUSTRIA DEL PAPEL	4.837.348,02	1,00%
ARTES GRAFICAS Y REPRODUCCION DE SOPORTES GRABADOS	2.921.683,92	0,60%
INDUSTRIA QUIMICA	5.933.596,97	1,22%
FABRICACION DE PRODUCTOS FARMACEUTICOS	599.333,13	0,12%
FABRICACION DE PRODUCTOS DE CAUCHO Y PLASTICOS	6.000.680,75	1,24%
FABRICACION DE OTROS PRODUCTOS MINERALES NO METALICOS	14.620.335,43	3,02%
METALURGIA; FABRICACION DE PRODUCTOS DE HIERRO, ACERO Y FERRO	3.967.460,05	0,82%
FABRICACION DE PRODUCTOS METALICOS, EXCEPTO MAQUINARIA Y EQUI	10.365.686,84	2,14%
FABRICACION DE PRODUCTOS INFORMATICOS, ELECTRONICOS Y OPTICOS	700.186,10	0,14%
FABRICACION DE MATERIAL Y EQUIPO ELECTRICO	11.374.022,02	2,35%
FABRICACION DE MAQUINARIA Y EQUIPO N.C.O.P.	5.333.136,05	1,10%
FABRICACION DE VEHICULOS DE MOTOR, REMOLQUES Y SEMIRREMOLQUE	3.486.178,19	0,72%
FABRICACION DE OTRO MATERIAL DE TRANSPORTE	245.432,99	0,05%
FABRICACION DE MUEBLES	4.640.222,59	0,96%
OTRAS INDUSTRIAS MANUFACTURERAS	742.897,97	0,15%
REPARACION E INSTALACION DE MAQUINARIA Y EQUIPO	564.153,66	0,12%
SUMINISTRO DE ENERGIA ELECTRICA, GAS, VAPOR Y AIRE ACONDICION	12.443.692,33	2,57%
CAPTACION, DEPURACION Y DISTRIBUCION DE AGUA	9.126.765,50	1,88%
RECOGIDA Y TRATAMIENTO DE AGUAS RESIDUALES	163.552,76	0,03%
RECOGIDA, TRATAMIENTO Y ELIMINACION DE RESIDUOS; VALORIZACION	622.187,55	0,13%
ACTIVIDADES DE DESCONTAMINACION Y OTROS SERVICIOS DE GESTION	423.094,95	0,09%
CONSTRUCCION DE EDIFICIOS	58.241.390,29	12,02%
INGENIERIA CIVIL	15.093.232,91	3,11%
ACTIVIDADES DE CONSTRUCCION ESPECIALIZADA	16.774.951,76	3,46%
VENTA Y REPARACION DE VEHICULOS DE MOTOR Y MOTOCICLETAS	12.843.358,19	2,65%
COMERCIO AL POR MAYOR E INTERMEDIARIOS DEL COMERCIO, EXCEPTO	36.014.773,89	7,43%

COMERCIO AL POR MENOR, EXCEPTO DE VEHICULOS DE MOTOR	53.644.385,77	11,07%
TRANSPORTE TERRESTRE Y POR TUBERIA	22.978.986,70	4,74%
TRANSPORTE MARITIMO Y POR VIAS NAVEGABLES INTERIORES	42.622,77	0,01%
ALMACENAMIENTO Y ACTIVIDADES ANEXAS AL TRANSPORTE	87.846.667,11	18,12%
ACTIVIDADES POSTALES Y DE CORREOS	275.819,32	0,06%
SERVICIOS DE ALOJAMIENTO	7.789.514,86	1,61%
SERVICIOS DE COMIDAS Y BEBIDAS	24.502.754,18	5,06%
EDICION	11.766,23	0,00%
ACTIVIDADES CINEMATOGRAFICAS, DE VIDEO Y DE PROGRAMAS DE TELE	103.862,54	0,02%
ACTIVIDADES DE PROGRAMACION Y EMISION DE RADIO Y TELEVISION	176.872,74	0,04%
TELECOMUNICACIONES	347.756,53	0,07%
PROGRAMACION, CONSULTORIA Y OTRAS ACTIVIDADES RELACIONADAS CO	838.366,83	0,17%
SERVICIOS DE INFORMACION	217.175,74	0,04%
SERVICIOS FINANCIEROS, EXCEPTO SEGUROS Y FONDOS DE PENSIONES	24.810.450,71	5,12%
SEGUROS, REASEGUROS Y FONDOS DE PENSIONES	73.149,11	0,02%
ACTIVIDADES AUXILIARES A LOS SERVICIOS FINANCIEROS Y A LOS SE	2.645.299,32	0,55%
ACTIVIDADES INMOBILIARIAS	152.614.479,15	31,49%
ACTIVIDADES JURIDICAS Y DE CONTABILIDAD	18.487.952,90	3,81%
ACTIVIDADES DE LAS SEDES CENTRALES; ACTIVIDADES DE CONSULTORI	4.781.974,45	0,99%
SERVICIOS TECNICOS DE ARQUITECTURA E INGENIERIA; ENSAYOS Y AN	3.819.410,22	0,79%
INVESTIGACION Y DESARROLLO	1.360.127,72	0,28%
OTRAS ACTIVIDADES PROFESIONALES, CIENTIFICAS Y TECNICAS	12.978.811,65	2,68%
ACTIVIDADES VETERINARIAS	654.725,40	0,14%
ACTIVIDADES DE ALQUILER	1.048.387,75	0,22%
ACTIVIDADES RELACIONADAS CON EL EMPLEO	1.189.496,19	0,25%
ACTIVIDADES DE AGENCIAS DE VIAJES, OPERADORES TURISTICOS, SER	220.222,57	0,05%
ACTIVIDADES DE SEGURIDAD E INVESTIGACION	875.876,85	0,18%
SERVICIOS A EDIFICIOS Y ACTIVIDADES DE JARDINERIA	774.670,97	0,16%
ACTIVIDADES ADMINISTRATIVAS Y OTRAS ACTIVIDADES AUXILIARES A	739.138,71	0,15%
ADMINISTRACION PUBLICA Y DEPENSA, SEGURIDAD SOCIAL OBLIGATORIA	541.387,39	0,11%
EDUCACION	2.658.272,26	0,55%
ACTIVIDADES SANITARIAS	19.567.596,55	4,04%
ASISTENCIA EN ESTABLECIMIENTOS RESIDENCIALES	645.276,78	0,13%
ACTIVIDADES DE SERVICIOS SOCIALES SIN ALOJAMIENTO	580.429,03	0,12%
ACTIVIDADES DE CREACION, ARTISTICAS Y ESPECTACULOS	14.682.448,09	3,03%
ACTIVIDADES DE BIBLIOTECAS, ARCHIVOS, MUSEOS Y OTRAS ACTIVIDA	65.862,94	0,01%
ACTIVIDADES DE JUEGOS DE AZAR Y APUESTAS	644.510,27	0,13%
ACTIVIDADES DEPORTIVAS, RECREATIVAS Y DE ENTRETENIMIENTO	2.940.379,25	0,61%
ACTIVIDADES ASOCIATIVAS	177.074,64	0,04%
REPARACION DE ORDENADORES, EFECTOS PERSONALES Y ARTICULOS DE	1.849.733,76	0,38%
OTROS SERVICIOS PERSONALES	16.265.297,28	3,36%
EMPLEADOS DOMESTICOS	122.864,36	0,03%

**FONDO DE TITULIZACIÓN DE ACTIVOS
SANTANDER EMPRESAS 1**

4 de agosto de 2009

L.T.V.

	SALDO VIVO	% SALDO VIVO	NUMERO PRESTAMOS	% SOBRE NUMERO
0,38-9,99	376,48	0,08%	15	0,59%
10,00 - 19,99	2.489,51	0,54%	34	1,34%
20,00 - 29,99	7.748,07	1,70%	55	2,18%
30,00 - 39,99	14.540,21	3,20%	115	4,56%
40,00 - 49,99	56.782,31	12,51%	288	11,43%
50,00 - 59,99	90.930,25	20,03%	544	21,59%
60,00 - 69,99	175.080,13	38,57%	848	33,66%
70,00 - 79,99	78.584,23	17,31%	467	18,53%
80,00 - 89,99	23.564,62	5,19%	144	5,71%
> 90,00	3.769,28	0,83%	9	0,34%
TOTALES	484.706.147,51	100,00%	2.604	100,00%

FTA SANTANDER EMPRESAS 1

Date	Outstanding	Real outstanding	0,68%		CPR	Monthly Single Mortality	CPR
			Vector de Prepagado	Remaining at the end of the month			
31-10-05	3.100.000.000,00		100,00%	100,00%			10,83%
29-11-05	3.023.069.226,29	3.006.229.722,32	99,32%	99,44%	0,56%	6,48%	6,48%
29-12-05	2.929.679.210,36	2.896.813.742,23	98,64%	98,88%	0,56%	6,54%	6,61%
29-01-06	2.865.404.278,69	2.828.162.695,48	97,96%	98,70%	0,44%	5,10%	2,14%
28-02-06	2.796.546.234,18	2.758.286.603,53	97,29%	98,63%	0,34%	4,05%	0,83%
29-03-06	2.717.648.958,62	2.679.375.080,85	96,63%	98,59%	0,28%	3,35%	0,49%
29-04-06	2.650.610.378,06	2.600.147.735,45	95,97%	98,10%	0,32%	3,77%	5,87%
29-05-06	2.582.036.296,30	2.548.964.115,74	95,31%	98,72%	0,18%	2,19%	-7,89%
29-06-06	2.516.686.938,44	2.472.579.225,20	94,66%	98,25%	0,22%	2,62%	5,59%
29-07-06	2.464.509.215,94	2.384.204.726,81	94,01%	96,74%	0,37%	4,32%	16,92%
29-08-06	2.406.558.007,57	2.323.320.991,10	93,37%	96,54%	0,35%	4,14%	2,46%
29-09-06	2.343.796.586,28	2.252.360.607,69	92,73%	96,10%	0,36%	4,25%	5,36%
29-10-06	2.289.949.040,74	2.177.181.410,44	92,10%	95,08%	0,42%	4,92%	12,06%
29-11-06	2.241.955.566,64	2.088.919.936,76	91,47%	93,17%	0,54%	6,32%	21,53%
29-12-06	2.188.981.855,56	2.034.562.289,96	90,84%	92,95%	0,52%	6,08%	2,90%
29-01-07	2.145.444.434,45	1.982.748.999,05	90,22%	92,42%	0,52%	6,11%	6,62%
28-02-07	2.091.764.688,68	1.922.227.937,12	89,61%	91,90%	0,53%	6,14%	6,57%
29-03-07	2.034.146.955,48	1.864.165.279,70	88,99%	91,64%	0,51%	5,97%	3,23%
29-04-07	1.980.297.278,60	1.810.975.740,99	88,38%	91,45%	0,50%	5,78%	2,51%
29-05-07	1.932.821.734,91	1.805.424.100,25	87,78%	93,41%	0,36%	4,22%	-28,96%
29-06-07	1.884.429.383,20	1.747.800.062,89	87,18%	92,75%	0,38%	4,42%	8,15%
29-07-07	1.842.874.019,28	1.669.847.451,69	86,58%	90,61%	0,47%	5,48%	24,42%
29-08-07	1.798.986.425,37	1.635.299.519,24	85,99%	90,90%	0,43%	5,07%	-3,91%
29-09-07	1.752.358.316,39	1.605.189.881,88	85,40%	91,60%	0,38%	4,47%	-9,65%
29-10-07	1.700.083.987,77	1.531.837.283,27	84,82%	90,10%	0,43%	5,08%	17,95%
29-11-07	1.662.179.646,75	1.495.377.996,79	84,24%	89,96%	0,42%	4,95%	1,83%
29-12-07	1.620.370.001,97	1.442.171.703,89	83,66%	89,00%	0,45%	5,24%	12,11%
29-01-08	1.585.159.405,21	1.406.307.336,29	83,09%	88,72%	0,44%	5,18%	3,78%
29-02-08	1.539.739.067,72	1.358.567.041,01	82,53%	88,23%	0,45%	5,22%	6,35%
29-03-08	1.491.639.366,35	1.299.374.731,59	81,96%	87,11%	0,47%	5,55%	14,25%
29-04-08	1.455.157.525,60	1.253.681.239,16	81,40%	86,15%	0,50%	5,79%	12,41%
29-05-08	1.425.047.475,23	1.211.610.687,69	80,84%	85,02%	0,52%	6,09%	14,67%
29-06-08	1.390.705.671,52	1.179.634.400,67	80,29%	84,82%	0,51%	5,99%	2,78%
29-07-08	1.362.370.700,45	1.141.714.826,62	79,74%	83,80%	0,53%	6,22%	13,50%
29-08-08	1.331.534.136,21	1.105.920.182,18	79,20%	83,06%	0,54%	6,34%	10,19%
29-09-08	1.303.124.302,53	1.082.910.812,05	78,66%	83,10%	0,53%	6,15%	-0,65%
29-10-08	1.275.063.069,05	1.063.511.947,48	78,12%	83,41%	0,50%	5,87%	-4,53%
29-11-08	1.248.852.138,74	1.035.692.802,28	77,58%	82,93%	0,50%	5,89%	6,65%
29-12-08	1.220.445.119,78	972.884.865,28	77,05%	79,72%	0,59%	6,91%	37,79%
29-01-09	1.193.632.378,70	941.650.976,96	76,53%	78,89%	0,61%	7,04%	11,75%
28-02-09	1.167.208.480,45	904.885.175,16	76,00%	77,53%	0,63%	7,35%	18,88%
29-03-09	1.142.623.609,81	870.304.016,09	75,48%	76,17%	0,66%	7,66%	19,11%
29-04-09	1.117.111.067,78	852.907.482,54	74,97%	76,35%	0,64%	7,42%	-2,91%
29-05-09	1.097.232.631,91	801.722.405,98	74,46%	73,07%	0,73%	8,38%	40,97%
29-06-09	1.072.535.569,55	792.563.414,66	73,95%	73,90%	0,69%	7,92%	-14,49%
29-07-09	1.051.445.663,79	772.196.880,98	73,44%	73,44%	0,68%	7,90%	7,14%

FTA SANTANDER EMPRESAS 1
4-ago-09

0,00 1,14 3,63 4,00 4,00

Fecha	Principal disponible para la amortización	SERIE A 1	SERIE A 2	SERIE B	SERIE C	SERIE D	AMORTIZACION SERIE A 1	VIDA MEDIA A1	AMORTIZACION SERIE A 2	VIDA SERIE A 2	AMORTIZACION SERIE B	VIDA SERIE B	AMORTIZACION SERIE C	VIDA SERIE C	AMORTIZACION SERIE D	VIDA SERIE D
31-oct-05		1.512.800.000	1.240.000.000	80.600.000	96.100.000	170.500.000										
04-nov-05	0	0,00	1.512.800.000	1.240.000.000	80.600.000	96.100.000	170.500.000	0,00	0	0,00	0	0,00	0	0,00	0	0,00
04-dic-05	0	0,00	1.512.800.000	1.240.000.000	80.600.000	96.100.000	170.500.000	0,00	0	0,00	0	0,00	0	0,00	0	0,00
04-ene-06	0	0,00	1.512.800.000	1.240.000.000	80.600.000	96.100.000	170.500.000	0,00	0	0,00	0	0,00	0	0,00	0	0,00
04-feb-06	1	292.959.670,48	1.512.800.000	1.240.000.000	80.600.000	96.100.000	170.500.000	292.959.670,48	-374.109.499,200	0,00	0	0,00	0	0,00	0	0,00
04-mar-06	0	0,00	1.219.840.330	1.240.000.000	80.600.000	96.100.000	170.500.000	0,00	0	0,00	0	0,00	0	0,00	0	0,00
04-abr-06	0	0,00	1.219.840.330	1.240.000.000	80.600.000	96.100.000	170.500.000	0,00	0	0,00	0	0,00	0	0,00	0	0,00
04-may-06	1	263.308.123,70	1.219.840.330	1.240.000.000	80.600.000	96.100.000	170.500.000	263.308.123,70	-312.810.050,956	0,00	0	0,00	0	0,00	0	0,00
04-jun-06	0	0,00	956.532.206	1.240.000.000	80.600.000	96.100.000	170.500.000	0,00	0	0,00	0	0,00	0	0,00	0	0,00
04-jul-06	0	0,00	956.532.206	1.240.000.000	80.600.000	96.100.000	170.500.000	0,00	0	0,00	0	0,00	0	0,00	0	0,00
04-ago-06	1	226.771.394,42	956.532.206	1.240.000.000	80.600.000	96.100.000	170.500.000	226.771.394,42	-248.541.448,286	0,00	0	0,00	0	0,00	0	0,00
04-sep-06	0	0,00	729.760.811	1.240.000.000	80.600.000	96.100.000	170.500.000	0,00	0	0,00	0	0,00	0	0,00	0	0,00
04-oct-06	0	0,00	729.760.811	1.240.000.000	80.600.000	96.100.000	170.500.000	0,00	0	0,00	0	0,00	0	0,00	0	0,00
04-nov-06	1	207.959.708,20	729.760.811	1.240.000.000	80.600.000	96.100.000	170.500.000	207.959.708,20	-208.791.547,035	0,00	0	0,00	0	0,00	0	0,00
04-dic-06	0	0,00	521.801.103	1.240.000.000	80.600.000	96.100.000	170.500.000	0,00	0	0,00	0	0,00	0	0,00	0	0,00
04-ene-07	0	0,00	521.801.103	1.240.000.000	80.600.000	96.100.000	170.500.000	0,00	0	0,00	0	0,00	0	0,00	0	0,00
04-feb-07	1	173.332.493,08	521.801.103	1.240.000.000	80.600.000	96.100.000	170.500.000	173.332.493,08	-158.079.233,688	0,00	0	0,00	0	0,00	0	0,00
04-mar-07	0	0,00	348.468.610	1.240.000.000	80.600.000	96.100.000	170.500.000	0,00	0	0,00	0	0,00	0	0,00	0	0,00
04-abr-07	0	0,00	348.468.610	1.240.000.000	80.600.000	96.100.000	170.500.000	0,00	0	0,00	0	0,00	0	0,00	0	0,00
04-may-07	1	185.391.254,20	348.468.610	1.240.000.000	80.600.000	96.100.000	170.500.000	185.391.254,20	-152.577.002,203	0,00	0	0,00	0	0,00	0	0,00
04-jun-07	0	0,00	163.077.356	1.240.000.000	80.600.000	96.100.000	170.500.000	0,00	0	0,00	0	0,00	0	0,00	0	0,00
04-jul-07	0	0,00	163.077.356	1.240.000.000	80.600.000	96.100.000	170.500.000	0,00	0	0,00	0	0,00	0	0,00	0	0,00
04-ago-07	1	154.637.490,38	163.077.356	1.240.000.000	80.600.000	96.100.000	170.500.000	154.637.490,38	-113.040.005,470	0,00	0	0,00	0	0,00	0	0,00
04-sep-07	0	0,00	8.439.866	1.240.000.000	80.600.000	96.100.000	170.500.000	0,00	0	0,00	0	0,00	0	0,00	0	0,00
04-oct-07	0	0,00	8.439.866	1.240.000.000	80.600.000	96.100.000	170.500.000	0,00	0	0,00	0	0,00	0	0,00	0	0,00
04-nov-07	1	153.616.308,85	8.439.866	1.240.000.000	80.600.000	96.100.000	170.500.000	8.439.865,54	-5.393.074,081	145.176.443,31	-92.767.747,273	0,00	0	0,00	0	0,00
04-dic-07	0	0,00	0	1.094.823.557	80.600.000	96.100.000	170.500.000	0,00	0	0,00	0	0,00	0	0,00	0	0,00
04-ene-08	0	0,00	0	1.094.823.557	80.600.000	96.100.000	170.500.000	0,00	0	0,00	0	0,00	0	0,00	0	0,00
04-feb-08	1	124.866.184,07	0	1.094.823.557	80.600.000	96.100.000	170.500.000	0,00	0	124.866.184,07	-68.301.802,688	0,00	0	0,00	0	0,00
04-mar-08	0	0,00	0	969.957.373	80.600.000	96.100.000	170.500.000	0,00	0	0,00	0	0,00	0	0,00	0	0,00
04-abr-08	0	0,00	0	969.957.373	80.600.000	96.100.000	170.500.000	0,00	0	0,00	0	0,00	0	0,00	0	0,00
04-may-08	1	132.650.780,01	0	969.957.373	80.600.000	96.100.000	170.500.000	0	0	132.650.780,01	-60.621.406,465	0,00	0	0,00	0	0,00
04-jun-08	0	0,00	0	837.306.593	80.600.000	96.100.000	170.500.000	0,00	0	0,00	0	0,00	0	0,00	0	0,00
04-jul-08	0	0,00	0	837.306.593	80.600.000	96.100.000	170.500.000	0,00	0	0,00	0	0,00	0	0,00	0	0,00
04-ago-08	1	98.117.204,42	0	837.306.593	80.600.000	96.100.000	170.500.000	0,00	0	98.117.204,42	-35.812.779,613	0,00	0	0,00	0	0,00
04-sep-08	0	0,00	0	739.189.388	80.600.000	96.100.000	170.500.000	0,00	0	0,00	0	0,00	0	0,00	0	0,00
04-oct-08	0	0,00	0	739.189.388	80.600.000	96.100.000	170.500.000	0,00	0	0,00	0	0,00	0	0,00	0	0,00
04-nov-08	1	90.331.374,11	0	739.189.388	80.600.000	96.100.000	170.500.000	0,00	0	90.331.374,11	-24.660.465,133	0,00	0	0,00	0	0,00
04-dic-08	0	0,00	0	648.858.014	80.600.000	96.100.000	170.500.000	0,00	0	0,00	0	0,00	0	0,00	0	0,00
04-ene-09	0	0,00	0	648.858.014	80.600.000	96.100.000	170.500.000	0,00	0	0,00	0	0,00	0	0,00	0	0,00
04-feb-09	1	82.604.806,08	0	648.858.014	80.600.000	96.100.000	170.500.000	0,00	0	82.604.806,08	-14.951.469,901	0,00	0	0,00	0	0,00
04-mar-09	0	0,00	0	566.253.208	80.600.000	96.100.000	170.500.000	0,00	0	0,00	0	0,00	0	0,00	0	0,00
04-abr-09	0	0,00	0	566.253.208	80.600.000	96.100.000	170.500.000	0,00	0	0,00	0	0,00	0	0,00	0	0,00
04-may-09	1	75.972.491,04	0	566.253.208	80.600.000	96.100.000	170.500.000	0,00	0	75.972.491,04	-6.989.469,175	0,00	0	0,00	0	0,00
04-jun-09	0	0,00	0	490.280.717	80.600.000	96.100.000	170.500.000	0,00	0	0,00	0	0,00	0	0,00	0	0,00
04-jul-09	0	0,00	0	490.280.717	80.600.000	96.100.000	170.500.000	0,00	0	0,00	0	0,00	0	0,00	0	0,00
04-ago-09	1	65.283.835,98	0	490.280.717	80.600.000	96.100.000	170.500.000	0,00	0	65.283.835,98	0	0,00	0	0,00	0	0,00
04-sep-09	0	0,00	0	424.996.881	80.600.000	96.100.000	170.500.000	0,00	0	0,00	0	0,00	0	0,00	0	0,00
04-oct-09	0	0,00	0	424.996.881	80.600.000	96.100.000	170.500.000	0,00	0	0,00	0	0,00	0	0,00	0	0,00
04-nov-09	1	58.441.474,06	0	424.996.881	80.600.000	96.100.000	170.500.000	0,00	0	58.441.474,06	5.376.615,614	0,00	0	0,00	0	0,00
04-dic-09	0	0,00	0	366.555.407	80.600.000	96.100.000	170.500.000	0,00	0	0,00	0	0,00	0	0,00	0	0,00
04-ene-10	0	0,00	0	366.555.407	80.600.000	96.100.000	170.500.000	0,00	0	0,00	0	0,00	0	0,00	0	0,00
04-feb-10	1	59.696.340,82	0	366.555.407	80.600.000	96.100.000	170.500.000	0,00	0	59.696.340,82	10.984.126,710	0,00	0	0,00	0	0,00
04-mar-10	0	0,00	0	306.859.066	80.600.000	96.100.000	170.500.000	0,00	0	0,00	0	0,00	0	0,00	0	0,00
04-abr-10	0	0,00	0	306.859.066	80.600.000	96.100.000	170.500.000	0,00	0	0,00	0	0,00	0	0,00	0	0,00
04-may-10	1	48.598.381,87	0	306.859.066	80.600.000	96.100.000	170.500.000	0,00	0	48.598.381,87	13.267.358,250	0,00	0	0,00	0	0,00
04-jun-10	0	0,00	0	258.260.684	80.600.000	96.100.000	170.500.000	0,00	0	0,00	0	0,00	0	0,00	0	0,00
04-jul-10	0	0,00	0	258.260.684	80.600.000	96.100.000	170.500.000	0,00	0	0,00	0	0,00	0	0,00	0	0,00
04-ago-10	1	40.141.944,95	0	258.260.684	80.600.000	96.100.000	170.500.000	0,00	0	40.141.944,95	14.651.809,908	0,00	0	0,00	0	0,00
04-sep-10	0	0,00	0	218.118.739	80.600.000	96.100.000	170.500.000	0,00	0	0,00	0	0,00	0	0,00	0	0,00

FTA SANTANDER EMPRESAS 1
4-ago-09

0,00	1,14	3,63	4,00	4,00
------	------	------	------	------

Fecha	Principal disponible para la amortización	SERIE A 1	SERIE A 2	SERIE B	SERIE C	SERIE D	AMORTIZACION SERIE A 1	VIDA MEDIA A1	AMORTIZACION SERIE A 2	VIDA SERIE A 2	AMORTIZACION SERIE B	VIDA SERIE B	AMORTIZACION SERIE C	VIDA SERIE C	AMORTIZACION SERIE D	VIDA SERIE D	
04-oct-10	0	0,00	0	218.118.739	80.600.000	96.100.000	170.500.000	0,00	0	0,00	0	0,00	0	0,00	0	0,00	
04-nov-10	1	35.557.534,85	0	218.118.739	80.600.000	96.100.000	170.500.000	0,00	0	35.557.534,85	16.249.793,428	0,00	0	0,00	0	0,00	
04-dic-10	0	0,00	0	182.561.204	80.600.000	96.100.000	170.500.000	0,00	0	0,00	0	0,00	0	0,00	0	0,00	
04-ene-11	0	0,00	0	182.561.204	80.600.000	96.100.000	170.500.000	0,00	0	0,00	0	0,00	0	0,00	0	0,00	
04-feb-11	1	32.501.564,22	0	182.561.204	80.600.000	96.100.000	170.500.000	0,00	0	32.501.564,22	17.843.358,756	0,00	0	0,00	0	0,00	
04-mar-11	0	0,00	0	150.059.640	80.600.000	96.100.000	170.500.000	0,00	0	0,00	0	0,00	0	0,00	0	0,00	
04-abr-11	0	0,00	0	150.059.640	80.600.000	96.100.000	170.500.000	0,00	0	0,00	0	0,00	0	0,00	0	0,00	
04-may-11	1	32.724.946,61	0	150.059.640	80.600.000	96.100.000	170.500.000	0,00	0	32.724.946,61	20.878.515,938	0,00	0	0,00	0	0,00	
04-jun-11	0	0,00	0	117.334.694	80.600.000	96.100.000	170.500.000	0,00	0	0,00	0	0,00	0	0,00	0	0,00	
04-jul-11	0	0,00	0	117.334.694	80.600.000	96.100.000	170.500.000	0,00	0	0,00	0	0,00	0	0,00	0	0,00	
04-ago-11	1	28.594.934,34	0	117.334.694	80.600.000	96.100.000	170.500.000	0,00	0	28.594.934,34	20.874.302,067	0,00	0	0,00	0	0,00	
04-sep-11	0	0,00	0	88.739.759	80.600.000	96.100.000	170.500.000	0,00	0	0,00	0	0,00	0	0,00	0	0,00	
04-oct-11	0	0,00	0	88.739.759	80.600.000	96.100.000	170.500.000	0,00	0	0,00	0	0,00	0	0,00	0	0,00	
04-nov-11	1	24.820.913,30	0	88.739.759	80.600.000	96.100.000	170.500.000	0,00	0	24.820.913,30	20.402.790,729	0,00	0	0,00	0	0,00	
04-dic-11	0	0,00	0	63.918.846	80.600.000	96.100.000	170.500.000	0,00	0	0,00	0	0,00	0	0,00	0	0,00	
04-ene-12	0	0,00	0	63.918.846	80.600.000	96.100.000	170.500.000	0,00	0	0,00	0	0,00	0	0,00	0	0,00	
04-feb-12	1	23.931.249,55	0	63.918.846	80.600.000	96.100.000	170.500.000	0,00	0	23.931.249,55	21.873.162,088	0,00	0	0,00	0	0,00	
04-mar-12	0	0,00	0	39.987.596	80.600.000	96.100.000	170.500.000	0,00	0	0,00	0	0,00	0	0,00	0	0,00	
04-abr-12	0	0,00	0	39.987.596	80.600.000	96.100.000	170.500.000	0,00	0	0,00	0	0,00	0	0,00	0	0,00	
04-may-12	1	24.391.657,85	0	39.987.596	80.600.000	96.100.000	170.500.000	0,00	0	24.391.657,85	24.489.224,479	0,00	0	0,00	0	0,00	
04-jun-12	0	0,00	0	15.595.939	80.600.000	96.100.000	170.500.000	0,00	0	0,00	0	0,00	0	0,00	0	0,00	
04-jul-12	0	0,00	0	15.595.939	80.600.000	96.100.000	170.500.000	0,00	0	0,00	0	0,00	0	0,00	0	0,00	
04-ago-12	1	20.075.685,55	0	15.595.939	80.600.000	96.100.000	170.500.000	0,00	0	15.595.938,56	17.093.148,665	4.479.746,98	4.909.802,693	0,00	0	0,00	
04-sep-12	0	0,00	0	0	76.120.253	96.100.000	170.500.000	0,00	0	0,00	0	0,00	0	0,00	0	0,00	
04-oct-12	0	0,00	0	0	76.120.253	96.100.000	170.500.000	0,00	0	0,00	0	0,00	0	0,00	0	0,00	
04-nov-12	1	17.206.158,04	0	0	76.120.253	96.100.000	170.500.000	0,00	0	0,00	0	17.206.158,04	20.440.915,746	0,00	0	0,00	
04-dic-12	0	0,00	0	0	58.914.095	96.100.000	170.500.000	0,00	0	0,00	0	0,00	0	0,00	0	0,00	
04-ene-13	0	0,00	0	0	58.914.095	96.100.000	170.500.000	0,00	0	0,00	0	0,00	0	0,00	0	0,00	
04-feb-13	1	16.899.289,57	0	0	58.914.095	96.100.000	170.500.000	0,00	0	0,00	0	16.899.289,57	21.631.090,645	0,00	0	0,00	
04-mar-13	0	0,00	0	0	42.014.805	96.100.000	170.500.000	0,00	0	0,00	0	0,00	0	0,00	0	0,00	
04-abr-13	0	0,00	0	0	42.014.805	96.100.000	170.500.000	0,00	0	0,00	0	0,00	0	0,00	0	0,00	
04-may-13	1	18.528.148,17	0	0	42.014.805	96.100.000	170.500.000	0,00	0	0,00	0	18.528.148,17	25.365.034,840	0,00	0	0,00	
04-jun-13	0	0,00	0	0	23.486.657	96.100.000	170.500.000	0,00	0	0,00	0	0,00	0	0,00	0	0,00	
04-jul-13	0	0,00	0	0	23.486.657	96.100.000	170.500.000	0,00	0	0,00	0	0,00	0	0,00	0	0,00	
04-ago-13	1	290.086.657,25	0	0	23.486.657	96.100.000	170.500.000	0,00	0	0,00	0	23.486.657,25	34.314.006,241	96.100.000,00	140.402.100,000	170.500.000,00	249.100.500,000