



FONDO DE TITULIZACIÓN DE ACTIVOS UCI 14

Ana Obregón Mazo
Analista
Santander de Titulización
Ciudad Grupo Santander
Ed. Encinar 28660 Boadilla del Monte
aobregon@gruposantander.com
Tel: +34 91 289 33 01

**FONDO DE TITULIZACIÓN DE ACTIVOS
UCI 14**

INFORME TRIMESTRAL BONOS DE TITULIZACIÓN DE ACTIVOS

Fecha: 20 de marzo de 2009

BONOS DE TITULIZACIÓN DE ACTIVOS. PRINCIPAL	
SALDO ANTERIOR:	843.765.831,50 €
AMORTIZACIONES:	13.332.960,25 €
SALDO ACTUAL:	830.432.871,25 €
% SOBRE SALDO INICIAL:	57,27%
AMORTIZACION DEVENGADA NO PAGADA:	0,00

DATOS	
Fecha de Determinación	12/03/2009
Fecha de Pago Actual	20/03/2009
Fecha de Pago Anterior	22/12/2008
Nro de Días (Act/360)	88
Euribor 3 Meses	1,614%
Próxima Fecha de Pago	22/06/2009

BONOS DE TITULIZACIÓN HIPOTECARIA. INTERESES	
INTERESES PAGADOS B.T.H.'S SERIE A	6.174.368,25 €
INTERESES PAGADOS B.T.H.'S SERIE B	284.659,98 €
INTERESES PAGADOS B.T.H.'S SERIE C	347.777,28 €
INTERESES DEVENGADOS NO PAGADOS:	0,00 €

VIDA RESIDUAL (AÑOS)		
	Inicial	20-mar-2009
Serie A	4,81	4,83
Serie B	8,13	5,53
Serie C	8,13	5,54

FONDO DE TITULIZACIÓN DE ACTIVOS
UCI 14
INFORME TRIMESTRAL DERECHOS DE CRÉDITO

Fecha: 20 de marzo de 2009

DC'S PRINCIPAL	
SALDO ANTERIOR:	848.728.276,91 €
AMORTIZACIONES:	8.778.793,92 €
SALDO ACTUAL:	839.949.482,99 €
NUMERO DE PRESTAMOS:	10.414
SALDO DE PRÉSTAMOS HIPOTECARIOS:	781.595.133,52 €
NÚMERO DE PRÉSTAMOS HIPOTECARIOS:	7.245
LTV	65,19%

DC'S INTERESES	
INTERESES COBRADOS EN EL TRIMESTRE:	11.612.520,64 €
INTERESES DEVENGADOS EN EL TRIMESTRE:	11.705.507,27 €

DC'S EN MOROSIDAD					
DC'S EN MOROSIDAD	HASTA 30 DIAS:	DE 30 A 60 DIAS:	DE 60 A 90 DIAS:	DE 90 A 180 DIAS:	MAS DE 180 DIAS:
PRINCIPAL:	142.691,72 €	98.148,10 €	63.275,67 €	175.242,78 €	314.621,87 €
INTERES:	1.184.602,41 €	751.234,69 €	574.483,79 €	1.130.994,54 €	1.716.652,66 €
SALDO DE LOS PRESTAMOS:	76.234.177,78 €	44.434.287,77 €	23.176.352,94 €	49.873.034,85 €	58.506.616,72 €
NUMERO DE PRESTAMOS:	947	508	280	524	612
% SOBRE SALDO ACTUAL PH'S	9,08%	5,29%	2,76%	5,94%	6,97%

PRÉSTAMOS FALLIDOS (18 MESES)	
Préstamos Fallidos acumulados Fecha de Pago anterior	4.962.385,98 €
Préstamos Fallidos trimestre	4.554.175,93 €
Préstamos Fallidos acumulados actuales	9.516.561,91 €

ADJUDICADOS	Importe	Número
1.- Saldo a 15 12 08	426.976,03 €	4
2.- Diferencia	223.627,59 €	-2
3.- Saldo a 12 03 09	203.348,44 €	2

PÉRDIDA DE LA CARTERA	Importe
Saldo actual	77.715,57 €

INGRESOS POR VENTA ADJUDICADOS	Importe
Saldo actual	73.146,85 €

INGRESOS CANTIDADES ASEGURADAS	Importe
Saldo actual	89.629,82 €

ESTADÍSTICO DE VALORES DE TASACIÓN ACTUALES SOBRE SALDOS VIVOS				
	SALDO VIVO (MILES)	% SALDOS VIVOS	Nº PRÉSTAMOS	% Nº DE PRÉSTAMOS
0,36-39,99	78.092,46 €	9,99%	1.082	14,93%
40,00-44,99	31.259,44 €	4,00%	269	3,71%
45,00-49,99	38.291,08 €	4,90%	296	4,09%
50,00-54,99	41.928,11 €	5,36%	301	4,15%
55,00-59,99	50.461,94 €	6,46%	364	5,02%
60,00-64,99	43.859,27 €	5,61%	315	4,35%
65,00-69,99	46.408,18 €	5,94%	360	4,97%
70,00-74,99	159.369,95 €	20,39%	1.569	21,66%
75,00-79,99	262.049,35 €	33,53%	2.415	33,33%
80,00-96,02	29.875,31 €	3,82%	274	3,78%
	781.595.133,52 €	100,00%	7.245	100,00%

**FONDO DE TITULIZACIÓN DE ACTIVOS
UCI 14**

INFORME HISTÓRICO DE MOROSIDAD

MOROSIDAD HISTÓRICA						
	Diciembre 2007	Marzo 2008	Junio 2008	Septiembre 2008	Diciembre 2008	Marzo 2009
HASTA 30 DIAS	11,180%	7,869%	11,996%	6,135%	10,164%	9,076%
DE 30 A 60 DIAS	4,220%	4,040%	5,226%	3,801%	4,487%	5,290%
DE 60 A 90 DIAS	2,400%	2,403%	3,096%	2,453%	3,199%	2,759%
DE 90 A 180 DIAS	2,210%	2,277%	4,009%	3,320%	4,942%	5,938%
MÁS DE 180 DIAS	1,590%	2,116%	3,353%	3,336%	4,976%	6,965%

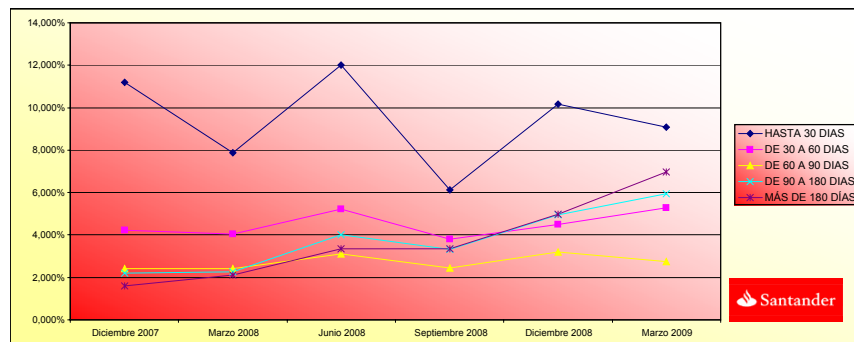

**FONDO DE TITULIZACIÓN DE ACTIVOS
UCI 14**

INFORME TRIMESTRAL DE ORIGEN Y APLICACIÓN DE FONDOS Y CUENTA DE TESORERÍA

Fecha: 20 de marzo de 2009

ORIGEN:	20.918.921,40 €
a) PRINCIPAL COBRADO	
1. AMORTIZACION DE DC'S:	8.539.530,15 €
b) INTERESES COBRADOS	
1. INTERESES DE DC'S:	11.612.520,64 €
2. INTERESES DE REINVERSION:	253.359,75 €
c) INGRESOS VENTA ADJUDICADOS	231.311,58 €
c) INGRESOS CANTIDADES ASEGURADAS	282.199,28 €

ESTADO DE LA CUENTA DE TESORERÍA:	22.975.205,34 €
a) EN CONCEPTO DE FONDO DE RESERVA PRINCIPAL	
1. SALDO ANTERIOR:	21.750.000,00 €
2. UTILIZACION DEL PERIODO:	0,00 €
3. SALDO ACTUAL:	21.750.000,00 €
b) RETENCIÓN A CUENTA IS	1.225.205,34 €

APLICACIÓN:	20.918.921,40 €
1. GASTOS CORRIENTES:	53.718,58 €
2. SWAP :	0,00 €
3. INTERESES DE BTH'S SERIE A:	6.174.368,25 €
4. INTERESES DE BTH'S SERIE B:	284.659,98 €
5. INTERESES DE BTH'S SERIE C:	347.777,28 €
6. AMORTIZACION BTH'S SERIE A:	13.332.960,25 €
7. INTERESES PTO SUBORD. SANTANDER:	99.835,37 €
8. INTERESES PTO SUBORDINADO UCB:	99.835,37 €
9. AMORTIZ. PTO SUBORD. SANTANDER:	0,00 €
10. AMORTIZ. PTO SUBORDINADO UCB:	0,00 €
11. COMISIONES A FAVOR DE UCI:	525.766,32 €



FONDO DE TITULIZACIÓN DE ACTIVOS
UCI 14

MEJORA CREDITICIA Y PRÉSTAMO SUBORDINADO

Fecha: 20 de marzo de 2009

MEJORA CREDITICIA		
CONCEPTOS	30/11/2005	20/03/2009
EMISIONES SUBORDINADAS	72.500.000 € (5,00%)	72.500.000 € (8,63%)
FONDO RESERVA	21.750.000 € (1,50%)	21.750.000 € (2,59%)

PRESTAMO SUBORDINADO		
CONCEPTOS	30/11/2005	20/03/2009
SALDO VIVO TOTAL	22.920.000,00 €	21.753.258,61 €
TIPO DE INTERES	3,13%	2,244%

**FONDO DE TITULIZACIÓN DE ACTIVOS
UCI 14**

Fecha: 20 de marzo de 2009

INFORME RELATIVO A LOS TRIGGERS DEL FONDO

AMORTIZACIÓN BONOS SERIE B Y C		MOROSIDAD ACTUAL (% SALDO DERECHOS DE CRÉDITO)
SI 1) ES MAYOR QUE 2) NO SE AMORTIZAN LAS SERIES B y C		14,04%
1) DC'S EN MOROSIDAD > 90 DÍAS	117.896.213,48 €	
2) 2% SALDO DC'S ACTUAL	16.798.989,66 €	
SI 3) ES MAYOR O IGUAL QUE 4) SE AMORTIZA LA SERIE B		
3) SALDO VIVO SERIE B	34.100.000,00 €	
4) 4,70% * SALDO TODAS LAS SERIES	39.030.344,95 €	
SI 5) ES MAYOR O IGUAL QUE 6) SE AMORTIZA LA SERIE C		
5) SALDO VIVO SERIE C	38.400.000,00 €	
6) 5,30% * SALDO TODAS LAS SERIES	44.012.942,18 €	

NO SE AMORTIZAN LAS SERIES B Y C

TRIGGERS FONDOS DE RESERVA	
SI 1) ES MAYOR QUE 2) NO SE AMORTIZA EL FONDO DE RESERVA	
1) TIPO MEDIO PONDERADO DE LOS BONOS + 0,40%	3,700%
2) TIPO MEDIO PONDERADO DE LAS PHS	6,164%

SE PUEDE AMORTIZAR EL FONDO DE RESERVA

NIVELES DEL FONDOS DE RESERVA SEGÚN LA MOROSIDAD		
MOROSIDAD ACTUAL < 0,75%	MAYOR DE 3% SALDO DERECHOS DE CRÉDITO 0,40% DEL SALDO INICIAL DE BONOS	NA
MOROSIDAD ACTUAL ENTRE 0,75% Y 1,25%	MAYOR DE 3% SALDO DERECHOS DE CRÉDITO 0,70% DEL SALDO INICIAL DE BONOS	NA
MOROSIDAD ACTUAL > 1,25%	MAYOR DE 3% SALDO DERECHOS DE CRÉDITO 0,80% DEL SALDO INICIAL DE BONOS	21.750.000 €

POSTERGAMIENTO DE INTERESES DE LAS SERIES B Y C	
SI 1) ES MAYOR QUE 2)+3) LOS INTS DE LA SERIE B SE POSTERGAN AL 7 º LUGAR	
1) SALDO DE LA SERIE A	757.932.871,25 €
2) SALDO VIVO DERECHOS DE CRÉDITO (SIN MOROSIDAD > 18 MESES)	823.956.602,05 €
3) REMANENTE F.DISPONIBLES DESPUÉS PAGO PUNTOS 1º - 4º	36.156.174,59 €
SI 1) ES MAYOR QUE 2)+3) LOS INTS DE LA SERIE C SE POSTERGAN AL 8 º LUGAR	
1) SALDOS DE LAS SERIES A Y B	792.032.871,25 €
2) SALDO VIVO DERECHOS DE CRÉDITO (SIN MOROSIDAD > 18 MESES)	823.956.602,05 €
3) REMANENTE F.DISPONIBLES DESPUÉS PAGO PUNTOS 1º - 5º	35.808.397,31 €

NO SE POSTERGAN LOS INTERESES DE LA SERIE B

NO SE POSTERGAN LOS INTERESES DE LA SERIE C



DENOMINACION DEL FONDO:

FONDO DE TITULIZACION DE ACTIVOS : UCI 14

INFORMACION

CORRESPONDIENTE AL:

TRIMESTRE/SEMESTRE 22/12/2008 - 20/03/2009

AÑO:

2009

Personas que asumen la responsabilidad de esta información y cargos que ocupan:	Firma:
Ignacio Ortega Gavara-Director General	

I. DATOS GENERALES SOBRE EL FONDO

Fecha de Constitución del Fondo	28 de noviembre de 2005	Agencia de pago de Bonos	Banco Santander	
Fecha de Desembolso BTH'S	30 de noviembre de 2005	Negociación Mercado	AIAF	
Fecha Final Amortización BTH'S	20 de junio de 2.043	Agencia de Calificación	S&P FITCH	
Sociedad Gestora	Santander de Titulización	Calificación	Inicial	Actual
Originador DC's	UCI	Emisión Clase A	AAA/AAA	AAA/AA
		Emisión Clase B	A-/A+	BBB/BBB
		Emisión Clase C	BBB/BBB+	BB+/BB-

II. VALORES EMITIDOS POR EL FONDO: BONOS DE TITULIZACION HIPOTECARIA

SERIES PRELACION CODIGO ISIN	Nº BTA'S	NOMINAL EN CIRCULACION			
			INICIAL	ACTUAL	%Act/In
Serie A Preferente (ISIN=ES0338341003)	13.775	Nominal Unitario	100.000,00 €	55.022,35 €	
		Nominal Total	1.377.500.000,00 €	757.932.871,25 €	55,02%
Serie B Subordinada (ISIN=ES0338341011)	341	Nominal Unitario	100.000,00 €	100.000,00 €	
		Nominal Total	34.100.000,00 €	34.100.000,00 €	100,00%
Serie C Subordinada (ISIN=ES0338341029)	384	Nominal Unitario	100.000,00 €	100.000,00 €	
		Nominal Total	38.400.000,00 €	38.400.000,00 €	100,00%

AMORTIZACION E INTERESES BTH'S			
Actual		Próximo	
Fecha Amortización		Fecha Próximo Cupón	
Periodo Actual	20 de marzo de 2009		22 de junio de 2009
Amortización devengada no pagada	0	Tipo de Interés	Serie A - 1,764% Serie B - 1,904% Serie C - 2,194%
Amortización Calendario	NO	Importe Bruto	Serie A - 253,43 € Serie B - 497,16 € Serie C - 572,88 €
Amortización Serie A	967,91 €	Próximo Cupón	
Amortización Serie B	0,00 €		
Amortización Serie C	0,00 €		
Intereses Brutos Serie A	448,23 €	Importe Neto Próximo cupón	Serie A - 207,82 € Serie B - 407,67 € Serie A - 469,76 €
Intereses Brutos Serie B	834,78 €		
Intereses Brutos Serie C	905,67 €		

III. VALORES ADQUIRIDOS POR EL FONDO:
(Participación en Préstamos)

PRESTAMOS HIPOTECARIOS	A LA EMISION	SITUACION ACTUAL
Número de préstamos	16.742	10.414
Saldo Pendiente de Amortizar PH's	1.450.000.117,58 €	839.949.482,99 €
Importes Unitarios Préstamos Vivos	86.608,54 €	80.655,80 €
Tipo de Interés	4,08%	6,16%

TASAS DE AMORTIZACION ANTICIPADA	SITUACION ACTUAL
Tasa mensual actual anualizada:	3,20%
Tasa últimos 12 meses anualizada:	5,54%
Tasa anualizada desde Constitución del Fondo	13,59%

MOROSIDAD ACTUAL	Hasta 1 mes	De 1 a 6 meses	Mayor de 6 mes.
Deuda Vencida(Principal+Intereses)	1.327.294,13 €	2.793.379,57 €	2.031.274,53 €
Deuda Pendiente de vencimiento			839.155.502,85 €
Deuda Total	1.327.294,13 €	2.793.379,57 €	841.186.777,38 €

FTA:UCI 14

	Date	Real outstanding	1,21% Prepayment vector	Remaining at the end of the month	Average Single monthly mortality	CPR	Monthly Single monthly mortality	CPR
								5,54%
1		1.450.000.117,58	100,00%	100,00%				
2	13-dic-05	1.447.679.095,27	1.412.859.697,57	98,79%	97,59%	2,41%	25,33%	2,41%
3	13-ene-06	1.445.351.001,85	1.383.703.472,04	97,60%	95,73%	2,16%	23,01%	1,91%
4	13-feb-06	1.443.014.992,90	1.358.330.558,42	96,41%	94,13%	2,00%	21,49%	1,67%
5	13-mar-06	1.440.671.041,53	1.335.918.168,88	95,25%	92,73%	1,87%	20,27%	1,49%
6	13-abr-06	1.438.319.120,72	1.304.871.180,18	94,10%	90,72%	1,93%	20,84%	2,16%
7	13-may-06	1.435.959.203,38	1.277.085.439,49	92,96%	88,94%	1,94%	20,90%	1,97%
8	13-jun-06	1.433.591.262,32	1.249.875.785,04	91,83%	87,18%	1,94%	20,95%	1,97%
9	13-jul-06	1.431.217.099,17	1.226.356.145,95	90,72%	85,69%	1,91%	20,68%	1,72%
10	13-ago-06	1.428.834.863,87	1.200.300.098,88	89,63%	84,01%	1,92%	20,74%	1,96%
11	13-sep-06	1.426.444.528,96	1.186.433.304,60	88,54%	83,17%	1,83%	19,83%	0,99%
12	13-oct-06	1.424.046.066,92	1.169.720.299,10	87,47%	82,14%	1,77%	19,32%	1,24%
13	13-nov-06	1.421.639.450,10	1.154.361.390,51	86,41%	81,20%	1,72%	18,80%	1,15%
14	13-dic-06	1.419.224.650,79	1.131.478.048,20	85,37%	79,73%	1,73%	18,87%	1,82%
15	13-ene-07	1.416.803.527,62	1.110.445.302,06	84,33%	78,38%	1,73%	18,85%	1,69%
16	13-feb-07	1.414.374.172,62	1.093.184.364,90	83,31%	77,29%	1,70%	18,62%	1,39%
17	13-mar-07	1.411.936.557,82	1.071.351.008,79	82,31%	75,88%	1,71%	18,70%	1,83%
18	13-abr-07	1.409.490.655,12	1.049.481.349,87	81,31%	74,46%	1,72%	18,79%	1,87%
19	13-may-07	1.407.036.436,36	1.029.860.540,83	80,33%	73,19%	1,72%	18,78%	1,70%
20	13-jun-07	1.404.573.873,25	1.008.315.091,23	79,36%	71,79%	1,73%	18,89%	1,92%
21	13-jul-07	1.402.107.406,90	990.389.234,38	78,40%	70,64%	1,72%	18,83%	1,61%
22	13-ago-07	1.399.632.554,56	971.835.886,48	77,45%	69,44%	1,72%	18,82%	1,70%
23	13-sep-07	1.397.149.287,72	959.370.265,65	76,51%	68,67%	1,69%	18,54%	1,11%
24	13-oct-07	1.394.657.577,77	948.456.114,74	75,59%	68,01%	1,66%	18,22%	0,96%
25	13-nov-07	1.392.157.396,01	938.102.552,29	74,67%	67,38%	1,63%	17,91%	0,91%
26	13-dic-07	1.389.648.713,63	927.600.026,82	73,77%	66,75%	1,60%	17,64%	0,94%
27	13-ene-08	1.387.137.192,96	918.183.429,37	72,88%	66,19%	1,57%	17,34%	0,84%
28	13-feb-08	1.384.617.133,13	909.019.361,00	71,99%	65,65%	1,55%	17,06%	0,82%
29	13-mar-08	1.382.088.505,09	899.984.988,08	71,12%	65,12%	1,52%	16,79%	0,81%
30	13-abr-08	1.379.551.279,72	889.941.870,48	70,26%	64,51%	1,50%	16,59%	0,93%
31	13-may-08	1.377.005.427,78	883.416.847,95	69,41%	64,15%	1,47%	16,27%	0,55%
32	13-jun-08	1.374.450.919,94	874.610.003,26	68,57%	63,63%	1,45%	16,05%	0,81%
33	13-jul-08	1.371.895.084,42	866.773.579,99	67,74%	63,18%	1,42%	15,82%	0,71%
34	13-ago-08	1.369.330.559,06	861.898.915,20	66,92%	62,94%	1,39%	15,49%	0,38%
35	13-sep-08	1.366.757.314,32	860.348.893,55	66,12%	62,95%	1,35%	15,07%	-0,01%
36	13-oct-08	1.364.175.320,54	859.274.462,83	65,32%	62,99%	1,31%	14,66%	-0,06%
37	13-nov-08	1.361.584.547,98	848.467.920,19	64,53%	62,31%	1,31%	14,59%	1,07%
38	13-dic-08	1.358.984.966,80	843.106.288,68	63,74%	62,04%	1,28%	14,34%	0,44%
39	13-ene-09	1.356.395.192,20	837.519.966,47	62,97%	61,75%	1,26%	14,12%	0,47%
40	13-feb-09	1.353.796.612,37	834.295.210,99	62,21%	61,63%	1,23%	13,84%	0,19%
41	13-mar-09	1.351.189.197,37	830.432.921,08	61,46%	61,46%	1,21%	13,59%	0,27%

FECHA	DC'S	SALDO DC'S	PRINCIPAL DISPONIBLE PARA AMORTIZAR	SERIE A	SERIE B	SERIE C	AMORTIZACION SERIE A	VIDA MEDIA A	AMORTIZACION SERIE B	VIDA MEDIA B	AMORTIZACION SERIE C	VIDA MEDIA C
13-oct-16	1	1.079.724.967,70	0,00	200.309.123,62	10.486.358,44	11.828.366,45	0,00	0,00%	0,00	0,00%	0,00	0,00%
13-nov-16	1	1.076.360.777,63	0,00	200.309.123,62	10.486.358,44	11.828.366,45	0,00	0,00%	0,00	0,00%	0,00	0,00%
13-dic-16	1	1.072.985.149,32	212.642.524,09	9.981.442,00	200.309.123,62	10.486.358,44	8.981.152,66	2543462433405,98%	470.071,95	133124376153,98%	530.217,39	150157563533,75%
13-ene-17	1	1.069.601.793,66	0,00	191.327.970,96	10.016.286,49	11.298.149,07	0,00	0,00%	0,00	0,00%	0,00	0,00%
13-feb-17	1	1.066.206.934,60	0,00	191.327.970,96	10.016.286,49	11.298.149,07	0,00	0,00%	0,00	0,00%	0,00	0,00%
13-mar-17	1	1.062.800.533,01	203.073.054,22	9.569.469,87	191.327.970,96	10.016.286,49	8.610.451,88	2515974038706,49%	450.676,66	131687720810,45%	508.341,33	148537337814,50%
13-abr-17	1	1.059.382.549,66	0,00	182.717.519,08	9.565.609,83	10.789.807,73	0,00	0,00%	0,00	0,00%	0,00	0,00%
13-may-17	1	1.055.952.945,16	0,00	182.717.519,08	9.565.609,83	10.789.807,73	0,00	0,00%	0,00	0,00%	0,00	0,00%
13-jun-17	1	1.052.511.680,01	193.897.223,66	9.175.830,56	182.717.519,08	9.565.609,83	8.256.267,63	2488439064078,46%	432.135,47	130245631323,45%	487.427,46	146910634994,96%
13-jul-17	1	1.049.084.810,77	0,00	174.461.251,45	9.133.474,35	10.302.380,28	0,00	0,00%	0,00	0,00%	0,00	0,00%
13-ago-17	1	1.045.646.290,17	0,00	174.461.251,45	9.133.474,35	10.302.380,28	0,00	0,00%	0,00	0,00%	0,00	0,00%
13-sep-17	1	1.042.196.078,60	185.113.559,08	8.783.664,58	174.461.251,45	9.133.474,35	7.903.329,66	2454774191756,62%	413.698,76	128494835073,03%	466.636,16	144937191703,86%
13-oct-17	1	1.038.734.136,30	0,00	166.557.921,79	8.719.775,59	9.835.744,12	0,00	0,00%	0,00	0,00%	0,00	0,00%
13-nov-17	1	1.035.260.423,41	0,00	166.557.921,79	8.719.775,59	9.835.744,12	0,00	0,00%	0,00	0,00%	0,00	0,00%
13-dic-17	1	1.031.774.899,89	176.692.405,84	8.421.153,24	166.557.921,79	8.719.775,59	7.577.211,67	2422434571433,39%	396.597,94	126792361655,78%	447.343,63	143015757234,63%
13-ene-18	1	1.028.278.693,95	0,00	158.980.710,12	8.323.177,65	9.388.400,49	0,00	0,00%	0,00	0,00%	0,00	0,00%
13-feb-18	1	1.024.770.600,91	0,00	158.980.710,12	8.323.177,65	9.388.400,49	0,00	0,00%	0,00	0,00%	0,00	0,00%
13-mar-18	1	1.021.250.580,35	168.620.111,22	8.072.294,62	158.980.710,12	8.323.177,65	7.263.310,95	2387450310724,96%	380.169,96	124961866512,35%	428.813,70	140951063436,62%
13-abr-18	1	1.017.718.591,73	0,00	151.717.399,16	7.943.007,69	8.959.586,79	0,00	0,00%	0,00	0,00%	0,00	0,00%
13-may-18	1	1.014.174.594,34	0,00	151.717.399,16	7.943.007,69	8.959.586,79	0,00	0,00%	0,00	0,00%	0,00	0,00%
13-jun-18	1	1.010.618.547,36	160.882.367,63	7.737.743,59	151.717.399,16	7.943.007,69	6.962.286,84	2352556723594,26%	364.414,46	123135645225,68%	411.042,29	138891191470,08%
13-jul-18	1	1.007.059.197,72	0,00	144.755.112,32	7.578.593,23	8.548.544,49	0,00	0,00%	0,00	0,00%	0,00	0,00%
13-ago-18	1	1.003.487.746,29	0,00	144.755.112,32	7.578.593,23	8.548.544,49	0,00	0,00%	0,00	0,00%	0,00	0,00%
13-sep-18	1	999.904.151,92	153.470.068,09	7.412.299,54	144.755.112,32	7.578.593,23	6.669.434,14	2314960591720,50%	349.097,95	121171899880,95%	393.767,44	136676679425,82%
13-oct-18	1	996.308.373,34	0,00	138.085.678,18	7.229.495,28	8.154.777,05	0,00	0,00%	0,00	0,00%	0,00	0,00%
13-nov-18	1	992.700.369,11	0,00	138.085.678,18	7.229.495,28	8.154.777,05	0,00	0,00%	0,00	0,00%	0,00	0,00%
13-dic-18	1	989.080.097,66	146.366.236,71	7.103.831,38	138.085.678,18	7.229.495,28	6.391.896,15	2276793409387,74%	334.563,21	119171414675,58%	377.372,02	134419913722,63%
13-ene-19	1	985.451.358,06	0,00	131.693.782,03	6.894.932,07	7.777.405,03	0,00	0,00%	0,00	0,00%	0,00	0,00%
13-feb-19	1	981.810.280,75	0,00	131.693.782,03	6.894.932,07	7.777.405,03	0,00	0,00%	0,00	0,00%	0,00	0,00%
13-mar-19	1	978.156.823,78	139.560.353,89	6.805.882,81	131.693.782,03	6.894.932,07	6.123.796,69	2236410552410,27%	320.535,78	117059667315,75%	361.550,34	132038183526,59%
13-abr-19	1	974.490.945,05	0,00	125.569.985,33	6.574.396,29	7.415.854,69	0,00	0,00%	0,00	0,00%	0,00	0,00%
13-may-19	1	970.812.602,34	0,00	125.569.985,33	6.574.396,29	7.415.854,69	0,00	0,00%	0,00	0,00%	0,00	0,00%
13-jun-19	1	967.121.753,26	0,00	139.560.353,89	125.569.985,33	6.574.396,29	125.569.985,33	47013402508687,10%	6.574.396,29	2461453970407,37%	7.415.854,69	2776495996899,52%