



## **F.T.A SANTANDER HIPOTECARIO II**

**FRANCISCO FORTES CLAVERO**

**ANALISTA**

**SANTANDER DE TITULIZACION, S.G.F.T, S.A.**

**CIUDAD GRUPO SANTANDER**

**28660 BOADILLA DEL MONTE**

**[ffortes@gruposantander.com](mailto:ffortes@gruposantander.com)**

**Tel: 912893290**



DENOMINACION DEL FONDO:

F.T.A SANTANDER HIPOTECARIO II

INFORMACIÓN

CORRESPONDIENTE AL:

TRIMESTRE/SEMESTRE:

20/04/2009 - 20/07/2009

AÑO:

2009

Personas que asumen la responsabilidad de esta información y cargos que ocupan:	Firma:
IGNACIO ORTEGA GAVARA - DIRECTOR GENERAL	

### I. DATOS GENERALES SOBRE EL FONDO

Fecha de Constitución del Fondo	30 junio 2006	Agencia de pago de Bonos	SANTANDER	
Fecha de Desembolso BT's	04 julio 2006	Negociación Mercado	AIAF	
Fecha Final Amortización	18 enero 2046	Agencias de calificación	MOODY'S ESPAÑA STANDARD & POORS	
Sociedad Gestora	SANTANDER DE TITULIZACION, S.G.F.T, S.A.	Calificación	Inicial	Actual
Originador Derechos Crédito	BANCO SANTANDER	SERIE A	Aaa/AAA	Aa1/AAA
		SERIE B	Aa2/AA	Aa3/A
		SERIE C	A2/A	A3/BBB
		SERIE D	Baa2/BBB	Ba1/BB
		SERIE E	Ba3/BB	B3/B
		SERIE F	Caa2/CCC-	Ca/CCC-

## II. VALORES EMITIDOS POR EL FONDO: BONOS DE TITULIZACION

SERIES PRELACIÓN CÓDIGO ISIN	Nº BONOS	NOMINAL EN CIRCULACIÓN			
			Inicial	Actual	%Act/In
SERIE A ES0382042002	18.015	Nominal Unitario	100.000,00	62.852,42	
		Nominal Total	1.801.500.000,00	1.132.286.346,30	62,85 %
SERIE B ES0382042010	518	Nominal Unitario	100.000,00	100.000,00	
		Nominal Total	51.800.000,00	51.800.000,00	100,00 %
SERIE C ES0382042028	323	Nominal Unitario	100.000,00	100.000,00	
		Nominal Total	32.300.000,00	32.300.000,00	100,00 %
SERIE D ES0382042036	498	Nominal Unitario	100.000,00	100.000,00	
		Nominal Total	49.800.000,00	49.800.000,00	100,00 %
SERIE E ES0382042044	196	Nominal Unitario	100.000,00	100.000,00	
		Nominal Total	19.600.000,00	19.600.000,00	100,00 %
SERIE F ES0382042051	176	Nominal Unitario	100.000,00	100.000,00	
		Nominal Total	17.600.000,00	17.600.000,00	100,00 %

AMORTIZACION E INTERESES BONOS					
Actual			Próximo		
Fecha Amortización Periodo Actual 20 julio 2009			Fecha Próximo Cupón 19 octubre 2009		
	Amortización de los Bonos	Intereses Brutos Bonos	Tipo de Interés	Importe Bruto Próximo Cupón	Importe Neto Próximo Cupón
SERIE A	2.139,39 €	256,28 €	1,1190 %	177,78 €	145,78 €
SERIE B	0,00 €	406,97 €	1,1690 %	295,50 €	242,31 €
SERIE C	0,00 €	432,25 €	1,2690 %	320,78 €	263,04 €
SERIE D	0,00 €	495,44 €	1,5190 %	383,97 €	314,86 €
SERIE E	0,00 €	887,25 €	3,0690 %	775,78 €	636,14 €
SERIE F	0,00 €	0,00 €	1,9690 %	497,72 €	408,13 €
Amortización devengada no pagada	5.943.869,10 €				
Amortización Calendario	NO				



### III. ACTIVOS ADQUIRIDOS POR EL FONDO: DERECHOS DE CRÉDITO

DERECHOS DE CRÉDITO	A LA EMISIÓN	SITUACIÓN ACTUAL
Número de Derechos de Crédito	13.384	9.458
Saldo Pendiente de Amortizar Derechos	1.955.014.333,48	1.279.842.404,34
Importes Unitarios Derechos Vivos	146.071,01	135.318,50
Tipos de Interés	3,18 %	4,52 %

TASAS DE AMORTIZACIÓN ANTICIPADA	SITUACIÓN ACTUAL
Tasa mensual actual anualizada:	17,73 %
Tasa últimos 12 meses anualizada:	11,45 %
Tasa anualizada desde Constitución del Fondo	10,88 %

MOROSIDAD ACTUAL	Hasta 1 mes	De 1 a 6 meses	Mayor de 6 meses
Deuda Vencida(Principal+Intereses)	127.432,91	266.995,43	14.151,35
Deuda Pendiente de vencimiento	0,00	0,00	1.279.730.227,31
Deuda Total	127.432,91	266.995,43	1.279.744.378,66

## F.T.A SANTANDER HIPOTECARIO II

### INFORME TRIMESTRAL BONOS DE TITULIZACIÓN

20 julio 2009

BONOS TITULIZACIÓN DE ACTIVOS. PRINCIPAL	
Saldo anterior	1.341.927.457,15 €
Amortizaciones	38.541.110,85 €
Saldo actual	1.303.386.346,30 €
% sobre saldo inicial	66,07%
Amortización devengada no pagada	5.943.869,10 €

DATOS	
Fecha de determinación	13/07/2009
Fecha de Pago de Cupón Actual	20/07/2009
Fecha de Pago de Cupón Anterior	20/04/2009
Número de días	91
Tipo de referencia (%)	0,969 %
Próxima Fecha de Pago	19/10/2009

BONOS DE TITULIZACIÓN DE ACTIVOS. INTERESES	
Intereses pagados Serie A	4.616.884,20 €
Intereses pagados Serie B	210.810,46 €
Intereses pagados Serie C	139.616,75 €
Intereses pagados Serie D	246.729,12 €
Intereses pagados Serie E	173.901,00 €
Intereses pagados Serie F	0,00 €
Intereses devengados no pagados	1.293.103,68 €

VIDA RESIDUAL (AÑOS)		
	INICIAL	20-jul-2009
F.T.A. SERIE A	5,83	4,79
F.T.A. SERIE B	16,03	12,01
F.T.A. SERIE C	16,03	12,01
F.T.A. SERIE D	16,03	12,01
F.T.A. SERIE E	16,03	12,01
F.T.A. SERIE F	11,09	8,06

## F.T.A SANTANDER HIPOTECARIO II

### INFORME TRIMESTRAL DERECHOS DE CREDITO

20 julio 2009

DERECHOS DE CRÉDITO. PRINCIPAL	
Saldo anterior	1.320.468.463,02 €
Amortizaciones	40.626.058,68 €
Saldo actual	1.279.842.404,34 €
Número de derechos de crédito	9.458
LTV	80,70%

DERECHOS DE CRÉDITO. INTERESES	
Intereses cobrados en el trimestre	16.458.310,28 €
Intereses devengados en el trimestre	15.993.500,17 €

DERECHOS DE CRÉDITO EN MOROSIDAD							
	HASTA 30 DÍAS	30 A 60 DÍAS	60 A 90 DÍAS	90 A 180 DÍAS	180 A 365 DÍAS	365 A 547 DÍAS	MAS 547 DÍAS
Principal	40.342,08 €	41.179,65 €	18.548,21 €	9.471,36 €	2.454,24 €	181,49	0,00 €
Intereses	87.090,83 €	109.885,98 €	53.607,34 €	34.302,89 €	10.181,96 €	1.333,66	0,00 €
Saldo de los derechos de crédito	17.090.123,99 €	16.473.893,60 €	9.889.906,10 €	4.925.618,94 €	773.335,09 €	21.054.382,87	0,00 €
Número de derechos de crédito	105	119	68	38	6	162	0
% sobre saldo de los derechos de crédito	1,34 %	1,29 %	0,77 %	0,38 %	0,06%	1,65%	0,00 %

\* Se excluyen en este informe los vencidos y no pagados con antigüedad entre 1 y 15 días por considerarse morosidad técnica, con un gran porcentaje de recobro.

PRÉSTAMOS EN WRITE OFF	
Write Off acumulado Fecha Pago anterior	5.967.702,21 €
Write Off trimestre	1.407.002,21 €
Write Off acumulados actuales	7.374.704,42 €

## F.T.A SANTANDER HIPOTECARIO II

### INFORME TRIMESTRAL DERECHOS DE CREDITO

20 julio 2009

CONTENCIOSOS / JUDICIALES	
Saldo anterior	22.431.753,87 €
Diferencia	-1.471.483,02 €
Saldo actual	20.960.270,85 €

ADJUDICADOS	
Saldo anterior	25.987.921,71 €
Diferencia	134.247,50 €
Saldo actual	26.122.169,21 €
Número derechos de crédito adjudicados	232

PERDIDAS NETAS	
Saldo anterior	3.360.112,86 €
Diferencia	2.351.325,93 €
Saldo actual	5.711.438,79 €

## F.T.A SANTANDER HIPOTECARIO II

### ESTADO DE ORIGEN Y APLICACIÓN DE FONDOS Y CUENTA DE TESORERÍA

20 julio 2009

ORIGEN	52.896.323,86 €
<b>PRINCIPAL COBRADO</b>	
Amortización derechos de crédito	32.807.058,32 €
<b>INTERESES COBRADOS</b>	
Intereses de derechos de crédito	16.458.310,28 €
Intereses de reinversión	108.787,65 €
<b>CONTENCIOSOS / JUDICIALES</b>	719.256,06 €
<b>INGRESOS/GASTOS DE ADJUDICADOS</b>	2.802.911,55 €
<b>FONDO DE RESERVA</b>	0,00 €
<b>OTROS</b>	0,00 €

ESTADO CUENTA DE TESORERÍA	0,00 €
<b>FONDO DE RESERVA PRINCIPAL</b>	
Saldo anterior	0,00 €
Utilizado en el período	0,00 €
Saldo actual	0,00 €
<b>RETENCIÓN A CUENTA DEL IRPF</b>	0,00 €
<b>GASTOS EMISION RETENIDOS</b>	0,00 €
<b>OTROS</b>	0,00 €

APLICACIÓN	52.896.323,86 €
GASTOS ORDINARIOS	5.081,40 €
COMISION S.G.F.T.	83.640,68 €
PAGO SWAP	16.422.031,58 €
COBRO SWAP	-7.543.542,89 €
INTERESES F.T.A. SERIE A	4.616.884,20 €
INTERESES F.T.A. SERIE B	210.810,46 €
INTERESES F.T.A. SERIE C	139.616,75 €
INTERESES F.T.A. SERIE D	246.729,12 €
INTERESES F.T.A. SERIE E	173.901,00 €
AMORTIZACIÓN BONOS SERIE A	38.541.110,85 €
EXCESO DE REMANENTE	60,71 €
AMORTIZACION BONOS SERIE B	0,00 €
AMORIZACION BONOS SERIE C	0,00 €
AMORTIZACION BONOS SERIE D	0,00 €
AMORTIZACION BONOS SERIE E	0,00 €
INTERESES F.T.A. SERIE F	0,00 €
AMORTIZACIÓN SERIE F	0,00 €
INTERESES PRESTAMO SUBORDINADO	0,00 €
AMORTIZACIÓN PRESTAMO SUBORDINADO	0,00 €
PAGO COMISION FIJA DE ADMINISTRACION	0,00 €
COMISIÓN VARIABLE	0,00 €



## F.T.A SANTANDER HIPOTECARIO II

### MEJORA CREDITICIA Y PRÉSTAMO SUBORDINADO

20 julio 2009

MEJORA DE CRÉDITO		
CONCEPTOS	INICIAL	20-jul-2009
EMISIÓN SUBORDINADA	7,85 %	11,94%
FONDO DE RESERVA PRINCIPAL	17.600.000,00 € (0,90 %)	0,00 € (0,00 %)
MARGEN ADICIONAL	0,65%	0,65%

PRÉSTAMOS SUBORDINADOS		
CONCEPTOS	INICIAL	20-jul-2009
PRESTAMO SUBORDINADO PRINCIPAL		
Saldo vivo	1.597.000,00 €	809.619,55 €
Tipo de interés	4,056 %	1,97%

## F.T.A SANTANDER HIPOTECARIO II

### INFORMACIÓN RELATIVA A LOS TRIGGERS

20 julio 2009

#### TRIGGERS FONDO DE RESERVA

SI 1) ES MAYOR QUE 2) NO SE AMORTIZA EL FONDO DE RESERVA

1) DERECHOS EN MOROSIDAD > 90 DÍAS	26.753.336,90 €
2) 1% SALDO DERECHOS DE CRÉDITO ACTUAL	12.798.424,04 €

EL NIVEL REQUERIDO DEL FONDO DE RESERVA

ES FIJO HASTA OCTUBRE 2009

#### SALDO FALLIDO ACUMULADOS SIN RECUPERACIONES

14.422.379,61 €

#### TRIGGERS BONOS

DIFERIMIENTO DE INTS CLASE B (9º LUGAR) SI SALDO VIVO ACUMULADO DE PRÉSTAMOS FALLIDOS > 332,352,436,69 EUR	NO
DIFERIMIENTO DE INTS CLASE C (10º LUGAR) SI SALDO VIVO ACUMULADO DE PRÉSTAMOS FALLIDOS > 244,376,791,69 EUR	NO
DIFERIMIENTO DE INTS CLASE D (11º LUGAR) SI SALDO VIVO ACUMULADO DE PRÉSTAMOS FALLIDOS > 195,501,433,35 EUR	NO
DIFERIMIENTO DE INTS CLASE E (12º LUGAR) SI SALDO VIVO ACUMULADO DE PRÉSTAMOS FALLIDOS > 136,851,003,34 EUR	NO

## F.T.A SANTANDER HIPOTECARIO II

### DEFINICIONES

20 julio 2009

**FECHA DE DETERMINACIÓN** Será la fecha en que la Sociedad Gestora, en nombre del Fondo, realizará los cálculos necesarios para distribuir los fondos disponibles existentes a dicha fecha, de acuerdo con el orden de prelación de pagos descrito en el Folleto Informativo. Todos los datos de los Activos Titulizados (Saldo Vivo DC's, tablas de morosidad, propiedades transitorias, datos estadísticos, etc.) están referidos a dicha fecha.

**WRITE OFF** Préstamos con cuotas pendientes con antigüedad igual o superior a 12 ó 18 meses (según Folleto Informativo).

**PÉRDIDAS DE LA CARTERA** Aquellos préstamos cuya deuda el Cedente considera que no va a recuperar (neto de recuperaciones).

**SALDO VIVO ACUMULADO DE PRÉSTAMOS FALLIDOS** Saldo vivo acumulado de los Derechos de Crédito derivados de Préstamos Fallidos, sin tener en cuenta los importes recobrados.

**ADJUDICADOS** Bienes en el activo del Fondo como consecuencia de un proceso judicial o extrajudicial.

**CONTENCIOSO / JUDICIAL** Préstamos sobre los que el Cedente va a iniciar acciones judiciales. Esta cantidad está incluida en el cuadro de morosidad.

**FONDO DE TITULIZACIÓN DE ACTIVOS  
SANTANDER HIPOTECARIO 2**

Fecha: 20 de julio de 2.009

**INFORME HISTÓRICO DE MOROSIDAD**

MOROSIDAD HISTÓRICA						
	11/04/2008	11/07/2008	11/10/2008	12/01/2009	13/04/2009	13/07/2009
DE 15 A 30 DIAS	1,168%	1,311%	1,443%	1,558%	1,651%	1,335%
DE 30 A 60 DIAS	1,918%	1,827%	1,903%	1,959%	2,074%	1,287%
DE 60 A 90 DIAS	0,833%	1,033%	1,319%	1,292%	1,093%	0,773%
DE 90 A 180 DIAS	0,350%	0,556%	0,741%	0,723%	0,496%	0,385%
MÁS DE 180 DIAS	0,734%	0,945%	1,436%	1,732%	1,765%	1,706%

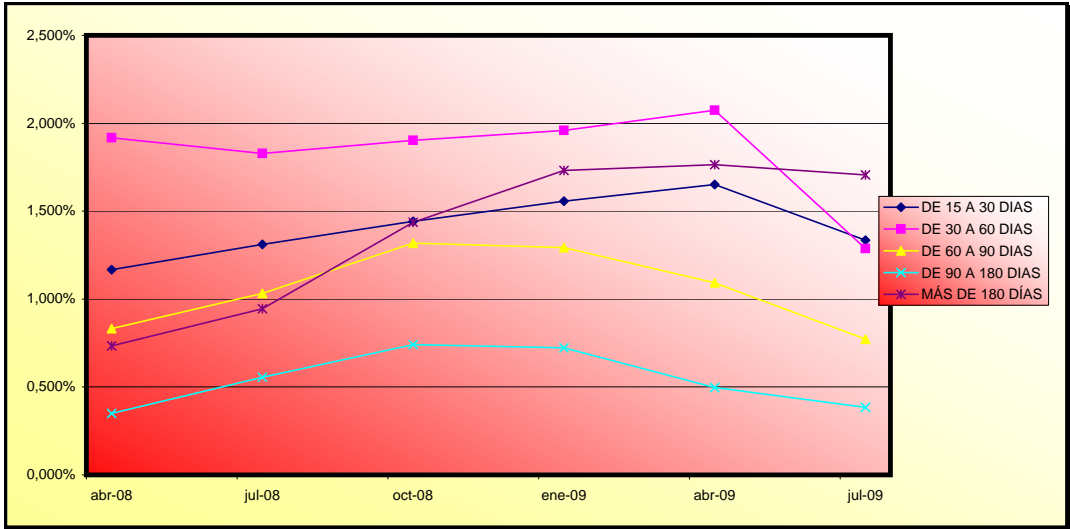

**FONDO DE TITULIZACION DE ACTIVOS  
SANTANDER HIPOTECARIO 2**

**VALORES DE TASACIÓN SOBRE SALDOS VIVOS**

Fecha: 20 de julio de 2.009

<b>ESTADISTICO DE VALORES DE TASACION ACTUALES SOBRE SALDOS VIVOS (en miles)</b>				
	<b>SALDO VIVO</b>	<b>% SALDOS VIVOS</b>	<b>Nº PRESTAMOS</b>	<b>% Nº DE PRESTAMOS</b>
<b>0-9,99</b>	161,71 €	0,01%	14	0,14%
<b>10-19,99</b>	900,59 €	0,07%	27	0,28%
<b>20-29,99</b>	3.749,44 €	0,29%	58	0,61%
<b>30-39,99</b>	8.258,90 €	0,65%	90	0,95%
<b>40-49,99</b>	16.780,88 €	1,33%	161	1,70%
<b>50-59,99</b>	26.855,02 €	2,13%	245	2,59%
<b>60-69,99</b>	72.108,25 €	5,72%	589	6,22%
<b>70-79,99</b>	446.782,04 €	35,50%	3.430	36,26%
<b>&gt;80</b>	682.905,46 €	54,26%	4.844	51,21%

**FTA SANTANDER HIPOTECARIO 2**

Date	Outstanding	Real outstanding	11,46%		Average Single Monthly Mortality	CPR	Monthly Single Monthly Mortality	CPR
			Vector de Prepagado de Prepagado	Remaining at the end of the month				
			0,96%					
julio-06	1.955.014.480,42	1.955.014.480,42	100,00%	100,00%		10,45%		11,45%
agosto-06	1.951.114.337,23	1.921.024.375,84	99,04%	98,46%	1,54%	17,01%	1,54%	17,01%
septiembre-06	1.947.204.260,14	1.904.530.122,38	98,10%	97,81%	1,10%	12,45%	0,66%	7,63%
octubre-06	1.943.283.821,35	1.888.843.139,58	97,16%	97,20%	0,94%	10,74%	0,62%	7,23%
noviembre-06	1.939.352.993,39	1.867.543.791,65	96,23%	96,30%	0,94%	10,70%	0,93%	10,58%
diciembre-06	1.935.411.748,74	1.845.646.605,03	95,31%	95,36%	0,95%	10,77%	0,97%	11,05%
enero-07	1.931.460.059,79	1.823.567.119,22	94,40%	94,41%	0,95%	10,86%	0,99%	11,30%
febrero-07	1.927.497.898,86	1.803.020.363,48	93,50%	93,54%	0,95%	10,81%	0,92%	10,54%
marzo-07	1.923.525.238,21	1.780.220.847,74	92,61%	92,55%	0,96%	10,96%	1,06%	12,01%
abril-07	1.919.542.050,01	1.758.347.009,14	91,72%	91,60%	0,97%	11,04%	1,02%	11,62%
mayo-07	1.915.548.306,36	1.740.230.741,52	90,85%	90,85%	0,96%	10,88%	0,82%	9,45%
junio-07	1.911.543.979,29	1.719.500.399,23	89,98%	89,95%	0,96%	10,91%	0,98%	11,19%
julio-07	1.907.529.040,75	1.696.534.930,51	89,12%	88,94%	0,97%	11,06%	1,13%	12,73%
agosto-07	1.903.503.462,63	1.675.501.856,99	88,27%	88,02%	0,98%	11,11%	1,03%	11,69%
septiembre-07	1.899.467.216,72	1.662.954.121,68	87,42%	87,55%	0,95%	10,77%	0,54%	6,27%
octubre-07	1.895.420.274,76	1.652.129.720,64	86,59%	87,16%	0,91%	10,41%	0,44%	5,14%
noviembre-07	1.891.362.608,41	1.629.832.166,10	85,76%	86,17%	0,93%	10,56%	1,14%	12,83%
diciembre-07	1.887.294.189,23	1.616.186.188,94	84,94%	85,64%	0,91%	10,37%	0,62%	7,23%
enero-08	1.883.228.843,12	1.597.903.052,73	84,13%	84,85%	0,91%	10,37%	0,92%	10,47%
febrero-08	1.879.152.723,83	1.575.775.904,04	83,33%	83,86%	0,92%	10,52%	1,17%	13,18%
marzo-08	1.875.065.802,83	1.560.427.858,40	82,53%	83,22%	0,91%	10,44%	0,76%	8,73%
abril-08	1.870.968.051,49	1.557.402.400,08	81,74%	83,24%	0,87%	9,95%	-0,02%	-0,30%
mayo-08	1.866.859.441,11	1.532.757.278,54	80,96%	82,10%	0,89%	10,20%	1,37%	15,21%
junio-08	1.862.739.942,91	1.521.274.942,18	80,19%	81,67%	0,88%	10,03%	0,53%	6,17%
julio-08	1.858.609.528,05	1.517.329.794,33	79,42%	81,64%	0,84%	9,65%	0,04%	0,45%
agosto-08	1.854.468.167,58	1.504.704.603,93	78,66%	81,14%	0,83%	9,55%	0,61%	7,09%
septiembre-08	1.850.315.832,50	1.497.506.024,31	77,91%	80,93%	0,81%	9,30%	0,26%	3,02%
octubre-08	1.846.152.493,74	1.486.985.888,41	77,17%	80,55%	0,80%	9,17%	0,48%	5,59%
noviembre-08	1.841.978.122,13	1.468.310.008,30	76,43%	79,71%	0,81%	9,26%	1,03%	11,71%
diciembre-08	1.837.792.688,44	1.362.820.621,14	75,70%	74,16%	1,03%	11,64%	6,97%	57,99%
enero-09	1.833.596.163,34	1.359.677.016,08	74,98%	74,15%	0,99%	11,27%	0,00%	0,03%
febrero-09	1.829.388.517,46	1.352.157.243,83	74,26%	73,91%	0,97%	11,04%	0,32%	3,82%
marzo-09	1.825.169.721,31	1.342.731.814,66	73,55%	73,57%	0,95%	10,87%	0,47%	5,47%
abril-09	1.820.939.745,36	1.320.468.463,02	72,85%	72,52%	0,97%	11,03%	1,43%	15,87%
mayo-09	1.816.698.559,96	1.317.111.163,28	72,15%	72,50%	0,94%	10,73%	0,02%	0,26%
junio-09	1.812.446.135,43	1.303.895.447,59	71,46%	71,94%	0,94%	10,68%	0,77%	8,87%
julio-09	1.808.182.441,97	1.279.842.404,34	70,78%	70,78%	0,96%	10,88%	1,61%	17,73%

FTA SANTANDER HIPOTECARIO 2  
18-jul-09

4,79

12,01

12,01

12,01

12,01

8,06

Fecha	Principal disponible para la amortización	SERIE A	SERIE B	SERIE C	SERIE D	SERIE E	AMORTIZACION SERIE A	VIDA SERIE A	AMORTIZACION SERIE B	VIDA SERIE B	AMORTIZACION SERIE C	VIDA SERIE C	AMORTIZACION SERIE D	VIDA SERIE D	AMORTIZACION SERIE E	VIDA SERIE E	SERIE F	AMORTIZACION SERIE F	VIDA F
18-jul-06		1.801.500.000	51.800.000	32.300.000	49.800.000	19.600.000											17.600.000	0,00	
18-jul-06	0,00	1.801.500.000	51.800.000	32.300.000	49.800.000	19.600.000	0,00	0	0,00	0	0,00	0	0,00	0	0,00	0	17.600.000	0,00	0
18-ago-06	0,00	1.801.500.000	51.800.000	32.300.000	49.800.000	19.600.000	0,00	0	0,00	0	0,00	0	0,00	0	0,00	0	17.600.000	0,00	0
18-sep-06	0,00	1.801.500.000	51.800.000	32.300.000	49.800.000	19.600.000	0,00	0	0,00	0	0,00	0	0,00	0	0,00	0	17.600.000	0,00	0
18-oct-06	66.896.669,78	1.801.500.000	51.800.000	32.300.000	49.800.000	19.600.000	66.896.669,78	-67.164.256.464	0,00	0	0,00	0	0,00	0	0,00	0	17.600.000	0,00	0
18-nov-06	0,00	1.734.603.330	51.800.000	32.300.000	49.800.000	19.600.000	0,00	0	0,00	0	0,00	0	0,00	0	0,00	0	17.600.000	0,00	0
18-dic-06	0,00	1.734.603.330	51.800.000	32.300.000	49.800.000	19.600.000	0,00	0	0,00	0	0,00	0	0,00	0	0,00	0	17.600.000	0,00	0
18-ene-07	64.761.939,39	1.734.603.330	51.800.000	32.300.000	49.800.000	19.600.000	64.761.939,39	-59.062.888.720	0,00	0	0,00	0	0,00	0	0,00	0	17.600.000	0,00	0
18-feb-07	0,00	1.669.841.391	51.800.000	32.300.000	49.800.000	19.600.000	0,00	0	0,00	0	0,00	0	0,00	0	0,00	0	17.600.000	0,00	0
18-mar-07	0,00	1.669.841.391	51.800.000	32.300.000	49.800.000	19.600.000	0,00	0	0,00	0	0,00	0	0,00	0	0,00	0	17.600.000	0,00	0
18-abr-07	62.693.055,71	1.669.841.391	51.800.000	32.300.000	49.800.000	19.600.000	62.693.055,71	-51.533.691.791	0,00	0	0,00	0	0,00	0	0,00	0	17.600.000	0,00	0
18-may-07	0,00	1.607.148.335	51.800.000	32.300.000	49.800.000	19.600.000	0,00	0	0,00	0	0,00	0	0,00	0	0,00	0	17.600.000	0,00	0
18-jun-07	0,00	1.607.148.335	51.800.000	32.300.000	49.800.000	19.600.000	0,00	0	0,00	0	0,00	0	0,00	0	0,00	0	17.600.000	0,00	0
18-jul-07	60.687.660,17	1.607.148.335	51.800.000	32.300.000	49.800.000	19.600.000	60.687.660,17	-44.362.679.586	0,00	0	0,00	0	0,00	0	0,00	0	17.600.000	0,00	0
18-ago-07	0,00	1.546.460.675	51.800.000	32.300.000	49.800.000	19.600.000	0,00	0	0,00	0	0,00	0	0,00	0	0,00	0	17.600.000	0,00	0
18-sep-07	0,00	1.546.460.675	51.800.000	32.300.000	49.800.000	19.600.000	0,00	0	0,00	0	0,00	0	0,00	0	0,00	0	17.600.000	0,00	0
18-oct-07	58.743.852,29	1.546.460.675	51.800.000	32.300.000	49.800.000	19.600.000	58.743.852,29	-37.537.321.613	0,00	0	0,00	0	0,00	0	0,00	0	17.600.000	0,00	0
18-nov-07	0,00	1.487.716.823	51.800.000	32.300.000	49.800.000	19.600.000	0,00	0	0,00	0	0,00	0	0,00	0	0,00	0	17.600.000	0,00	0
18-dic-07	0,00	1.487.716.823	51.800.000	32.300.000	49.800.000	19.600.000	0,00	0	0,00	0	0,00	0	0,00	0	0,00	0	17.600.000	0,00	0
18-ene-08	56.848.131,69	1.487.716.823	51.800.000	32.300.000	49.800.000	19.600.000	56.848.131,69	-31.095.928.037	0,00	0	0,00	0	0,00	0	0,00	0	17.600.000	0,00	0
18-feb-08	0,00	1.430.868.691	51.800.000	32.300.000	49.800.000	19.600.000	0,00	0	0,00	0	0,00	0	0,00	0	0,00	0	17.600.000	0,00	0
18-mar-08	0,00	1.091.152.418	51.800.000	32.300.000	49.800.000	19.600.000	0,00	0	0,00	0	0,00	0	0,00	0	0,00	0	17.600.000	0,00	0
18-abr-08	54.999.851,38	1.430.868.691	51.800.000	32.300.000	49.800.000	19.600.000	54.999.851,38	-25.079.932.229	0,00	0	0,00	0	0,00	0	0,00	0	17.600.000	0,00	0
18-may-08	0,00	1.375.868.840	51.800.000	32.300.000	49.800.000	19.600.000	0,00	0	0,00	0	0,00	0	0,00	0	0,00	0	17.600.000	0,00	0
18-jun-08	0,00	1.375.868.840	51.800.000	32.300.000	49.800.000	19.600.000	0,00	0	0,00	0	0,00	0	0,00	0	0,00	0	17.600.000	0,00	0
18-jul-08	53.231.620,43	1.375.868.840	51.800.000	32.300.000	49.800.000	19.600.000	53.231.620,43	-19.429.541.458	0,00	0	0,00	0	0,00	0	0,00	0	17.600.000	0,00	0
18-ago-08	0,00	1.322.637.219	51.800.000	32.300.000	49.800.000	19.600.000	0,00	0	0,00	0	0,00	0	0,00	0	0,00	0	17.600.000	0,00	0
18-sep-08	0,00	1.322.637.219	51.800.000	32.300.000	49.800.000	19.600.000	0,00	0	0,00	0	0,00	0	0,00	0	0,00	0	17.600.000	0,00	0
18-oct-08	51.517.857,03	1.322.637.219	51.800.000	32.300.000	49.800.000	19.600.000	51.517.857,03	-14.064.374.971	0,00	0	0,00	0	0,00	0	0,00	0	17.600.000	0,00	0
18-nov-08	0,00	1.271.119.362	51.800.000	32.300.000	49.800.000	19.600.000	0,00	0	0,00	0	0,00	0	0,00	0	0,00	0	17.600.000	0,00	0
18-dic-08	0,00	1.271.119.362	51.800.000	32.300.000	49.800.000	19.600.000	0,00	0	0,00	0	0,00	0	0,00	0	0,00	0	17.600.000	0,00	0
18-ene-09	49.856.926,79	1.271.119.362	51.800.000	32.300.000	49.800.000	19.600.000	49.856.926,79	-9.024.103.749	0,00	0	0,00	0	0,00	0	0,00	0	17.600.000	0,00	0
18-feb-09	0,00	1.221.262.435	51.800.000	32.300.000	49.800.000	19.600.000	0,00	0	0,00	0	0,00	0	0,00	0	0,00	0	17.600.000	0,00	0
18-mar-09	0,00	1.221.262.435	51.800.000	32.300.000	49.800.000	19.600.000	0,00	0	0,00	0	0,00	0	0,00	0	0,00	0	17.600.000	0,00	0
18-abr-09	48.247.243,53	1.221.262.435	51.800.000	32.300.000	49.800.000	19.600.000	48.247.243,53	-4.390.499.161	0,00	0	0,00	0	0,00	0	0,00	0	17.600.000	0,00	0
18-may-09	0,00	1.173.015.192	51.800.000	32.300.000	49.800.000	19.600.000	0,00	0	0,00	0	0,00	0	0,00	0	0,00	0	17.600.000	0,00	0
18-jun-09	0,00	1.173.015.192	51.800.000	32.300.000	49.800.000	19.600.000	0,00	0	0,00	0	0,00	0	0,00	0	0,00	0	17.600.000	0,00	0
18-jul-09	46.687.267,88	1.173.015.192	51.800.000	32.300.000	49.800.000	19.600.000	46.687.267,88	0,00	0	0,00	0	0,00	0	0,00	0	0	17.600.000	0,00	0
18-ago-09	0,00	1.126.327.924	51.800.000	32.300.000	49.800.000	19.600.000	0,00	0	0,00	0	0,00	0	0,00	0	0,00	0	17.600.000	0,00	0
18-sep-09	0,00	1.126.327.924	51.800.000	32.300.000	49.800.000	19.600.000	0,00	0	0,00	0	0,00	0	0,00	0	0,00	0	17.600.000	0,00	0
18-oct-09	45.175.505,93	1.126.327.924	51.800.000	32.300.000	49.800.000	19.600.000	45.175.505,93	4.156.146.545	0,00	0	0,00	0	0,00	0	0,00	0	17.600.000	0,00	0
18-nov-09	0,00	1.081.152.418	51.800.000	32.300.000	49.800.000	19.600.000	0,00	0	0,00	0	0,00	0	0,00	0	0,00	0	17.600.000	0,00	0
18-dic-09	0,00	1.081.152.418	51.800.000	32.300.000	49.800.000	19.600.000	0,00	0	0,00	0	0,00	0	0,00	0	0,00	0	17.600.000	0,00	0
18-ene-10	43.709.013,15	1.081.152.418	51.800.000	32.300.000	49.800.000	19.600.000	43.709.013,15	8.042.458.419	0,00	0	0,00	0	0,00	0	0,00	0	17.600.000	0,00	0
18-feb-10	0,00	1.037.443.405	51.800.000	32.300.000	49.800.000	19.600.000	0,00	0	0,00	0	0,00	0	0,00	0	0,00	0	17.600.000	0,00	0
18-mar-10	0,00	1.037.443.405	51.800.000	32.300.000	49.800.000	19.600.000	0,00	0	0,00	0	0,00	0	0,00	0	0,00	0	17.600.000	0,00	0
18-abr-10	42.286.529,18	1.037.443.405	51.800.000	32.300.000	49.800.000	19.600.000	42.286.529,18	11.586.508.994	0,00	0	0,00	0	0,00	0	0,00	0	17.600.000	0,00	0
18-may-10	0,00	995.156.876	51.800.000	32.300.000	49.800.000	19.600.000	0,00	0	0,00	0	0,00	0	0,00	0	0,00	0	17.600.000	0,00	0
18-jun-10	0,00	995.156.876	51.800.000	32.300.000	49.800.000	19.600.000	0,00	0	0,00	0	0,00	0	0,00	0	0,00	0	17.600.000	0,00	0
18-jul-10	40.911.093,13	995.156.876	51.800.000	32.300.000	49.800.000	19.600.000	40.911.093,13	14.932.548.993	0,00	0	0,00	0	0,00	0	0,00	0	17.600.000	0,00	0
18-ago-10	0,00	954.245.783	51.800.000	32.300.000	49.800.000	19.600.000	0,00	0	0,00	0	0,00	0	0,00	0	0,00	0	17.600.000	0,00	0
18-sep-10	0,00	954.245.783	51.800.000	32.300.000	49.800.000	19.600.000	0,00	0	0,00	0	0,00	0	0,00	0	0,00	0	17.600.000	0,00	0
18-oct-10	39.578.315,68	954.245.783	51.800.000	32.300.000	49.800.000	19.600.000	39.578.315,68	18.087.290.264	0,00	0	0,00	0	0,00	0	0,00	0	17.600.000	0,00	0
18-nov-10	0,00	914.667.467	51.800.000	32.300.000	49.800.000	19.600.000	0,00	0	0,00	0	0,00	0	0,00	0	0,00	0	17.600.000	0,00	0
18-dic-10	0,00	914.667.467	51.800.000	32.300.000	49														

FTA SANTANDER HIPOTECARIO 2  
18-jul-09

4,79

12,01

12,01

12,01

12,01

8,06

Fecha	Principal disponible para la amortización	SERIE A	SERIE B	SERIE C	SERIE D	SERIE E	AMORTIZACION SERIE A	VIDA SERIE A	AMORTIZACION SERIE B	VIDA SERIE B	AMORTIZACION SERIE C	VIDA SERIE C	AMORTIZACION SERIE D	VIDA SERIE D	AMORTIZACION SERIE E	VIDA SERIE E	SERIE F	AMORTIZACION SERIE F	VIDA F
18-nov-12	0,00	641.370.914	51.800.000	32.300.000	49.800.000	19.600.000	0,00	0	0,00	0	0,00	0	0,00	0	0,00	0	14.307.676	545.270.66	664.684.939
18-dic-12	0,00	641.370.914	51.800.000	32.300.000	49.800.000	19.600.000	0,00	0	0,00	0	0,00	0	0,00	0	0,00	0	14.307.676	0,00	0
18-ene-13	29.290.797,26	641.370.914	51.800.000	32.300.000	49.800.000	19.600.000	29.290.797,26	37.492.220,495	0,00	0	0,00	0	0,00	0	0,00	0	14.307.676	0,00	0
18-feb-13	0,00	612.080.117	51.800.000	32.300.000	49.800.000	19.600.000	0,00	0	0,00	0	0,00	0	0,00	0	0,00	0	13.780.442	527.234,35	691.204.234
18-mar-13	0,00	612.080.117	51.800.000	32.300.000	49.800.000	19.600.000	0,00	0	0,00	0	0,00	0	0,00	0	0,00	0	13.780.442	0,00	0
18-abr-13	28.319.878,35	612.080.117	51.800.000	32.300.000	49.800.000	19.600.000	28.319.878,35	38.798.233,337	0,00	0	0,00	0	0,00	0	0,00	0	13.780.442	0,00	0
18-may-13	0,00	583.760.239	51.800.000	32.300.000	49.800.000	19.600.000	0,00	0	0,00	0	0,00	0	0,00	0	0,00	0	13.270.684	509.757,81	713.660.934
18-jun-13	0,00	583.760.239	51.800.000	32.300.000	49.800.000	19.600.000	0,00	0	0,00	0	0,00	0	0,00	0	0,00	0	13.270.684	0,00	0
18-jul-13	27.379.421,02	583.760.239	51.800.000	32.300.000	49.800.000	19.600.000	27.379.421,02	40.001.334,115	0,00	0	0,00	0	0,00	0	0,00	0	13.270.684	0,00	0
18-ago-13	0,00	556.380.818	51.800.000	32.300.000	49.800.000	19.600.000	0,00	0	0,00	0	0,00	0	0,00	0	0,00	0	12.777.855	492.829,58	735.301.731
18-sep-13	0,00	556.380.818	51.800.000	32.300.000	49.800.000	19.600.000	0,00	0	0,00	0	0,00	0	0,00	0	0,00	0	12.777.855	0,00	0
18-oct-13	26.467.954,41	556.380.818	51.800.000	32.300.000	49.800.000	19.600.000	26.467.954,41	41.104.733,202	0,00	0	0,00	0	0,00	0	0,00	0	12.777.855	0,00	0
18-nov-13	0,00	529.912.863	51.800.000	32.300.000	49.800.000	19.600.000	0,00	0	0,00	0	0,00	0	0,00	0	0,00	0	12.301.432	476.423,18	754.654.316
18-dic-13	0,00	529.912.863	51.800.000	32.300.000	49.800.000	19.600.000	0,00	0	0,00	0	0,00	0	0,00	0	0,00	0	12.301.432	0,00	0
18-ene-14	25.580.851,64	529.912.863	51.800.000	32.300.000	49.800.000	19.600.000	25.580.851,64	42.080.500,941	0,00	0	0,00	0	0,00	0	0,00	0	12.301.432	0,00	0
18-feb-14	0,00	504.332.012	51.800.000	32.300.000	49.800.000	19.600.000	0,00	0	0,00	0	0,00	0	0,00	0	0,00	0	11.840.976	460.455,33	771.723.132
18-mar-14	0,00	504.332.012	51.800.000	32.300.000	49.800.000	19.600.000	0,00	0	0,00	0	0,00	0	0,00	0	0,00	0	11.840.976	0,00	0
18-abr-14	24.716.637,86	504.332.012	51.800.000	32.300.000	49.800.000	19.600.000	24.716.637,86	42.883.366,687	0,00	0	0,00	0	0,00	0	0,00	0	11.840.976	0,00	0
18-may-14	0,00	479.615.374	51.800.000	32.300.000	49.800.000	19.600.000	0,00	0	0,00	0	0,00	0	0,00	0	0,00	0	11.396.077	444.899,48	785.247.585
18-jun-14	0,00	479.615.374	51.800.000	32.300.000	49.800.000	19.600.000	0,00	0	0,00	0	0,00	0	0,00	0	0,00	0	11.396.077	0,00	0
18-jul-14	23.887.030,98	479.615.374	51.800.000	32.300.000	49.800.000	19.600.000	23.887.030,98	43.617.718,569	0,00	0	0,00	0	0,00	0	0,00	0	11.396.077	0,00	0
18-ago-14	0,00	455.728.343	51.800.000	32.300.000	49.800.000	19.600.000	0,00	0	0,00	0	0,00	0	0,00	0	0,00	0	10.966.110	429.966,56	798.447.898
18-sep-14	0,00	309.742.343	51.800.000	32.300.000	49.800.000	19.600.000	0,00	0	0,00	0	0,00	0	0,00	0	0,00	0	10.966.110	0,00	0
18-oct-14	23.080.544,24	455.728.343	51.800.000	32.300.000	49.800.000	19.600.000	23.080.544,24	44.268.483,846	0,00	0	0,00	0	0,00	0	0,00	0	10.966.110	0,00	0
18-nov-14	0,00	432.647.799	51.800.000	32.300.000	49.800.000	19.600.000	0,00	0	0,00	0	0,00	0	0,00	0	0,00	0	10.550.660	415.449,80	809.711.653
18-dic-14	0,00	432.647.799	51.800.000	32.300.000	49.800.000	19.600.000	0,00	0	0,00	0	0,00	0	0,00	0	0,00	0	10.550.660	0,00	0
18-ene-15	22.301.825,53	432.647.799	51.800.000	32.300.000	49.800.000	19.600.000	22.301.825,53	44.826.669,320	0,00	0	0,00	0	0,00	0	0,00	0	10.550.660	0,00	0
18-feb-15	0,00	410.345.973	51.800.000	32.300.000	49.800.000	19.600.000	0,00	0	0,00	0	0,00	0	0,00	0	0,00	0	10.149.228	401.432,86	819.324.466
18-mar-15	0,00	410.345.973	51.800.000	32.300.000	49.800.000	19.600.000	0,00	0	0,00	0	0,00	0	0,00	0	0,00	0	10.149.228	0,00	0
18-abr-15	21.543.883,46	410.345.973	51.800.000	32.300.000	49.800.000	19.600.000	21.543.883,46	45.242.155,265	0,00	0	0,00	0	0,00	0	0,00	0	10.149.228	0,00	0
18-may-15	0,00	388.802.090	51.800.000	32.300.000	49.800.000	19.600.000	0,00	0	0,00	0	0,00	0	0,00	0	0,00	0	9.761.438	387.789,90	825.992.492
18-jun-15	0,00	388.802.090	51.800.000	32.300.000	49.800.000	19.600.000	0,00	0	0,00	0	0,00	0	0,00	0	0,00	0	9.761.438	0,00	0
18-jul-15	20.811.962,07	388.802.090	51.800.000	32.300.000	49.800.000	19.600.000	20.811.962,07	45.599.008,900	0,00	0	0,00	0	0,00	0	0,00	0	9.761.438	0,00	0
18-ago-15	0,00	367.990.128	51.800.000	32.300.000	49.800.000	19.600.000	0,00	0	0,00	0	0,00	0	0,00	0	0,00	0	9.386.822	374.615,32	832.395.235
18-sep-15	0,00	367.990.128	51.800.000	32.300.000	49.800.000	19.600.000	0,00	0	0,00	0	0,00	0	0,00	0	0,00	0	9.386.822	0,00	0
18-oct-15	20.097.566,94	367.990.128	51.800.000	32.300.000	49.800.000	19.600.000	20.097.566,94	45.882.745,335	0,00	0	0,00	0	0,00	0	0,00	0	9.386.822	0,00	0
18-nov-15	0,00	347.892.561	51.800.000	32.300.000	49.800.000	19.600.000	0,00	0	0,00	0	0,00	0	0,00	0	0,00	0	9.025.066	361.756,21	837.103.858
18-dic-15	0,00	347.892.561	51.800.000	32.300.000	49.800.000	19.600.000	0,00	0	0,00	0	0,00	0	0,00	0	0,00	0	9.025.066	0,00	0
18-ene-16	19.410.669,65	347.892.561	51.800.000	32.300.000	49.800.000	19.600.000	19.410.669,65	46.100.340,413	0,00	0	0,00	0	0,00	0	0,00	0	9.025.066	0,00	0
18-feb-16	0,00	328.481.891	51.800.000	32.300.000	49.800.000	19.600.000	0,00	0	0,00	0	0,00	0	0,00	0	0,00	0	8.797.500	227.566,09	547.524,013
18-mar-16	0,00	328.481.891	51.800.000	32.300.000	49.800.000	19.600.000	0,00	0	0,00	0	0,00	0	0,00	0	0,00	0	8.797.500	0,00	0
18-abr-16	18.738.921,80	328.481.891	51.800.000	32.300.000	49.800.000	19.600.000	18.738.921,80	46.210.181,153	0,00	0	0,00	0	0,00	0	0,00	0	8.797.500	0,00	0
18-may-16	0,00	309.742.969	51.800.000	32.300.000	49.800.000	19.600.000	0,00	0	0,00	0	0,00	0	0,00	0	0,00	0	8.797.500	0,00	0
18-jun-16	0,00	309.742.969	51.800.000	32.300.000	49.800.000	19.600.000	0,00	0	0,00	0	0,00	0	0,00	0	0,00	0	8.797.500	0,00	0
18-jul-16	18.101.511,29	309.742.969	51.800.000	32.300.000	49.800.000	19.600.000	18.101.511,29	46.285.564,377	0,00	0	0,00	0	0,00	0	0,00	0	8.797.500	0,00	0
18-ago-16	0,00	291.641.458	51.800.000	32.300.000	49.800.000	19.600.000	0,00	0	0,00	0	0,00	0	0,00	0	0,00	0	8.797.500	0,00	0
18-sep-16	0,00	291.641.458	51.800.000	32.300.000	49.800.000	19.600.000	0,00	0	0,00	0	0,00	0	0,00	0	0,00	0	8.797.500	0,00	0
18-oct-16	17.483.347,96	291.641.458	51.800.000	32.300.000	49.800.000	19.600.000	17.483.347,96	46.313.388,755	0,00	0	0,00	0	0,00	0	0,00	0	8.797.500	0,00	0
18-nov-16	0,00	274.158.110	51.800.000	32.300.000	49.800.000	19.600.000	0,00	0	0,00	0	0,00	0	0,00	0	0,00	0	8.797.500	0,00	0
18-dic-16	0,00	274.158.110	51.800.000	32.300.000	49.800.000	19.600.000	0,00	0	0,00	0	0,00	0	0,00	0	0,00	0	8.797.500	0,00	0
18-ene-17	16.883.813,55	274.158.110	51.800.000	32.300.000	49.800.000	19.600.000	16.883.813,55	46.278.532,936	0,00	0	0,00	0	0,00	0	0,00	0	8.797.500	0,00	0
18-feb-17	0,00	257.274.296	51.800.000	32.300.000	49.800.000	19.600.000	0,00	0	0,00	0	0,00	0	0,00	0	0,00	0	8.797.500	0,00	0
18-mar-17	0,00	257.274.296	51.800.000	32.300.000	49.800.000	19.600.000	0,00	0	0,00	0	0,00	0	0,00	0	0,00	0	8.797.500	0,00	0
18-abr-17	16.300.410,81	257.274.296	51.800.000	32.300.000	49.800.000	19.600.000	16.30												



FTA SANTANDER HIPOTECARIO 2  
18-jul-09

4,79

12,01

12,01

12,01

12,01

8,06

Fecha	Principal disponible para la amortización	SERIE A	SERIE B	SERIE C	SERIE D	SERIE E	AMORTIZACION SERIE A	VIDA SERIE A	AMORTIZACION SERIE B	VIDA SERIE B	AMORTIZACION SERIE C	VIDA SERIE C	AMORTIZACION SERIE D	VIDA SERIE D	AMORTIZACION SERIE E	VIDA SERIE E	SERIE F	AMORTIZACION SERIE F	VIDA F
18-may-19	0,00	129.433.724	51.800.000	32.300.000	49.800.000	19.600.000	0,00	0	0,00	0	0,00	0	0,00	0	0,00	0	8.797.500	0,00	0
18-jun-19	0,00	129.433.724	51.800.000	32.300.000	49.800.000	19.600.000	0,00	0	0,00	0	0,00	0	0,00	0	0,00	0	8.797.500	0,00	0
18-jul-19	11.804.985,03	129.433.724	51.800.000	32.300.000	49.800.000	19.600.000	11.804.985,03	43.111.805,317	0,00	0	0,00	0	0,00	0	0,00	0	8.797.500	0,00	0
18-ago-19	0,00	117.628.739	51.800.000	32.300.000	49.800.000	19.600.000	0,00	0	0,00	0	0,00	0	0,00	0	0,00	0	8.797.500	0,00	0
18-sep-19	0,00	117.628.739	51.800.000	32.300.000	49.800.000	19.600.000	0,00	0	0,00	0	0,00	0	0,00	0	0,00	0	8.797.500	0,00	0
18-oct-19	11.366.557,31	117.628.739	51.800.000	32.300.000	49.800.000	19.600.000	11.366.557,31	42.556.390,561	0,00	0	0,00	0	0,00	0	0,00	0	8.797.500	0,00	0
18-nov-19	0,00	106.262.182	51.800.000	32.300.000	49.800.000	19.600.000	0,00	0	0,00	0	0,00	0	0,00	0	0,00	0	8.797.500	0,00	0
18-dic-19	0,00	106.262.182	51.800.000	32.300.000	49.800.000	19.600.000	0,00	0	0,00	0	0,00	0	0,00	0	0,00	0	8.797.500	0,00	0
18-ene-20	10.953.909,73	106.262.182	51.800.000	32.300.000	49.800.000	19.600.000	10.953.909,73	42.019.197,724	0,00	0	0,00	0	0,00	0	0,00	0	8.797.500	0,00	0
18-feb-20	0,00	95.308.272	51.800.000	32.300.000	49.800.000	19.600.000	0,00	0	0,00	0	0,00	0	0,00	0	0,00	0	8.797.500	0,00	0
18-mar-20	0,00	95.308.272	51.800.000	32.300.000	49.800.000	19.600.000	0,00	0	0,00	0	0,00	0	0,00	0	0,00	0	8.797.500	0,00	0
18-abr-20	10.541.305,05	95.308.272	51.800.000	32.300.000	49.800.000	19.600.000	10.541.305,05	41.395.704,946	0,00	0	0,00	0	0,00	0	0,00	0	8.797.500	0,00	0
18-may-20	0,00	84.766.967	51.800.000	32.300.000	49.800.000	19.600.000	0,00	0	0,00	0	0,00	0	0,00	0	0,00	0	8.797.500	0,00	0
18-jun-20	0,00	84.766.967	51.800.000	32.300.000	49.800.000	19.600.000	0,00	0	0,00	0	0,00	0	0,00	0	0,00	0	8.797.500	0,00	0
18-jul-20	10.163.900,84	84.766.967	51.800.000	32.300.000	49.800.000	19.600.000	10.163.900,84	40.838.553,566	0,00	0	0,00	0	0,00	0	0,00	0	8.797.500	0,00	0
18-ago-20	0,00	74.603.067	51.800.000	32.300.000	49.800.000	19.600.000	0,00	0	0,00	0	0,00	0	0,00	0	0,00	0	8.797.500	0,00	0
18-sep-20	0,00	74.603.067	51.800.000	32.300.000	49.800.000	19.600.000	0,00	0	0,00	0	0,00	0	0,00	0	0,00	0	8.797.500	0,00	0
18-oct-20	9.792.770,05	74.603.067	51.800.000	32.300.000	49.800.000	19.600.000	9.792.770,05	40.248.284,912	0,00	0	0,00	0	0,00	0	0,00	0	8.797.500	0,00	0
18-nov-20	0,00	64.810.296	51.800.000	32.300.000	49.800.000	19.600.000	0,00	0	0,00	0	0,00	0	0,00	0	0,00	0	8.797.500	0,00	0
18-dic-20	0,00	64.810.296	51.800.000	32.300.000	49.800.000	19.600.000	0,00	0	0,00	0	0,00	0	0,00	0	0,00	0	8.797.500	0,00	0
18-ene-21	9.434.897,17	64.810.296	51.800.000	32.300.000	49.800.000	19.600.000	9.434.897,17	39.645.437,893	0,00	0	0,00	0	0,00	0	0,00	0	8.797.500	0,00	0
18-feb-21	0,00	55.375.399	51.800.000	32.300.000	49.800.000	19.600.000	0,00	0	0,00	0	0,00	0	0,00	0	0,00	0	8.797.500	0,00	0
18-mar-21	0,00	55.375.399	51.800.000	32.300.000	49.800.000	19.600.000	0,00	0	0,00	0	0,00	0	0,00	0	0,00	0	8.797.500	0,00	0
18-abr-21	9.077.989,13	55.375.399	51.800.000	32.300.000	49.800.000	19.600.000	9.077.989,13	38.962.729,364	0,00	0	0,00	0	0,00	0	0,00	0	8.797.500	0,00	0
18-may-21	0,00	46.297.410	51.800.000	32.300.000	49.800.000	19.600.000	0,00	0	0,00	0	0,00	0	0,00	0	0,00	0	8.797.500	0,00	0
18-jun-21	0,00	46.297.410	51.800.000	32.300.000	49.800.000	19.600.000	0,00	0	0,00	0	0,00	0	0,00	0	0,00	0	8.797.500	0,00	0
18-jul-21	199.811.890,59	46.297.410	51.800.000	32.300.000	49.800.000	19.600.000	46.297.410,17	202.921.548,785	51.800.000,00	227.039.400,000	32.300.000,00	141.570.900,000	49.800.000,00	218.273.400,000	19.600.000,00	85.906.800,000	8.797.500	8.797.500,00	38.559.442,500