

## **PYMES BANESTO 2**

**ANA OBREGON MAZO**  
**ANALISTA**  
**SANTANDER DE TITULIZACION, S.G.F.T, S.A.**  
**CIUDAD GRUPO SANTANDER**  
**28660 BOADILLA DEL MONTE**  
**[aobregon@gruposantander.com](mailto:aobregon@gruposantander.com)**  
**Tel: 912893301**

DENOMINACION DEL FONDO: PYMES BANESTO 2

INFORMACIÓN CORRESPONDIENTE AL: TRIMESTRE/SEMESTRE 15/09/2009 - 15/12/2009 AÑO: 2009

Personas que asumen la responsabilidad de esta información y cargos que ocupan:	Firma:
IGNACIO ORTEGA GAVARA - DIRECTOR GENERAL	

**I. DATOS GENERALES SOBRE EL FONDO**

Fecha de Constitución del Fondo	17 noviembre 2006	Agencia de pago de Bonos	BANESTO	
Fecha de Desembolso BT's	23 noviembre 2006	Negociación Mercado	AJAF	
Fecha Final Amortización	31 diciembre 2031	Agencias de calificación	MOODY'S ESPAÑA	
			FITCH RATINGS	
			STANDARD & POORS	
Sociedad Gestora	SANTANDER DE TITULIZACION, S.G.F.T, S.A.	Calificación	Inicial	Actual
	BANESTO	BONOS SERIE A1	Aaa/AAA/AAA	Aaa/AAA/AAA
		BONOS SERIE A2	Aaa/AAA/AAA	Aaa/AAA/AAA
		BONOS SERIE B	A1/AA-/A	A1/AA-/BBB
		BONOS SERIE C	Baa3/BBB/BBB	Baa3/BBB/B

**II. VALORES EMITIDOS POR EL FONDO: BONOS DE TITULIZACION**

SERIES PRELACIÓN CÓDIGO ISIN	Nº BONOS	NOMINAL EN CIRCULACIÓN			
			Inicial	Actual	%Act/In
BONOS SERIE A1 ES0372260002	4.000	Nominal Unitario	100.000,00	27.997,61	
		Nominal Total	400.000.000,00	111.990.440,00	28,00 %
BONOS SERIE A2 ES0372260010	5.417	Nominal Unitario	100.000,00	83.236,58	
		Nominal Total	541.700.000,00	450.892.553,86	83,24 %
BONOS SERIE B ES0372260020	243	Nominal Unitario	100.000,00	100.000,00	
		Nominal Total	24.300.000,00	24.300.000,00	100,00 %
BONOS SERIE C ES0372260036	340	Nominal Unitario	100.000,00	100.000,00	
		Nominal Total	34.000.000,00	34.000.000,00	100,00 %

AMORTIZACION E INTERESES BONOS					
Actual			Próximo		
Fecha Amortización Período Actual 15 diciembre 2009			Fecha Próximo Cupón 15 marzo 2010		
	Amortización de los Bonos	Intereses Brutos Bonos	Tipo de Interés	Importe Bruto Próximo Cupón	Importe Neto Próximo Cupón
BONOS SERIE A1	15.592,67 €	99,50 €	0,844%	59,07 €	48,44 €
BONOS SERIE A2	0,00 €	196,31 €	0,874%	181,87 €	149,13 €
BONOS SERIE B	0,00 €	263,65 €	0,984%	246,00 €	201,72 €
BONOS SERIE C	0,00 €	331,90 €	1,254%	313,50 €	257,07 €
Amortización devengada no pagada	0,00 €				
Amortización Calendario	NO				

### III. ACTIVOS ADQUIRIDOS POR EL FONDO: DERECHOS DE CRÉDITO

DERECHOS DE CRÉDITO	A LA EMISIÓN	SITUACIÓN ACTUAL
Número de Derechos de Crédito	10.836	8.350
Saldo Pendiente de Amortizar Derechos	1.000.000.015,00	621.182.996,45 €
Importes Unitarios Derechos Vivos	92.284,98	74.393,17 €
Tiempo de Interés	3,74 %	2,93 %

TASAS DE AMORTIZACIÓN ANTICIPADA	SITUACIÓN ACTUAL
Tasa mensual actual anualizada:	0,51%
Tasa últimos 12 meses anualizada:	8,79%
Tasa anualizada desde Constitución del Fondo	9,24%

MOROSIDAD ACTUAL	Hasta 1 mes	De 1 a 6 meses	Mayor de 6 meses
Deuda Vencida(Principal+Intereses)	1.348.030,99	2.667.540,46	3.070.787,68
Deuda Pendiente de vencimiento	0,00	0,00	614.803.681,20 €
Deuda Total	1.348.030,99	2.667.540,46	617.874.468,88 €

**PYMES BANESTO 2**

**INFORME TRIMESTRAL BONOS DE TITULIZACIÓN**

**15 diciembre 2009**

**BONOS TITULIZACIÓN DE ACTIVOS. PRINCIPAL**

Saldo anterior	683.553.673,86 €
Amortizaciones	62.370.680,00 €
Saldo actual	621.182.993,86 €
% sobre saldo inicial	62,12 %
Amortización devengada no pagada	0,00 €

**DATOS**

Fecha de determinación	07/12/2009
Fecha de Pago de Cupón Actual	15/12/2009
Fecha de Pago de Cupón Anterior	15/09/2009
Número de días	91
Tipo de referencia (%)	0,714 %
Próxima Fecha de Pago	15/03/2010

**BONOS DE TITULIZACIÓN DE ACTIVOS. INTERESES**

Intereses pagados Serie A1	398.000,00 €
Intereses pagados Serie A2	1.063.411,27 €
Intereses pagados Serie B	64.066,95 €
Intereses pagados Serie C	112.846,00 €
Intereses devengados no pagados	0,00 €

**VIDA RESIDUAL (AÑOS)**

	<b>INICIAL</b>	<b>15-dic-2009</b>
BONOS SERIE A1	2,84	0,41
BONOS SERIE A2	5,20	3,20
BONOS SERIE B	5,55	3,12
BONOS SERIE C	5,55	3,12

## PYMES BANESTO 2

### INFORME TRIMESTRAL DERECHOS DE CREDITO

15 diciembre 2009

DERECHOS DE CRÉDITO. PRINCIPAL	
Saldo anterior	683.553.670,67 €
Amortizaciones	62.370.674,22 €
Saldo actual	621.182.996,45 €
Número de derechos de crédito	8.350
LTV	39,95%

DERECHOS DE CRÉDITO. INTERESES	
Intereses cobrados en el trimestre	5.281.064,53 €
Intereses devengados en el trimestre	3.628.965,38 €

DERECHOS DE CRÉDITO EN MOROSIDAD					
	HASTA 30 DÍAS	30 A 60 DÍAS	60 A 90 DÍAS	90 A 180 DÍAS	MAS 180 DÍAS
Principal	1.186.060,33 €	751.503,02 €	821.806,56 €	855.644,04 €	2.764.301,30 €
Intereses	161.970,66 €	81.875,24 €	68.930,72 €	87.780,88 €	306.486,38 €
Saldo de los derechos de crédito	44.201.423,95 €	19.135.234,17 €	11.253.566,86 €	7.869.174,22 €	6.159.166,19 €
Número de derechos de crédito	392	157	91	82	118
% sobre saldo de los derechos de crédito	7,12%	3,08%	1,81%	1,27%	0,99%

PRÉSTAMOS EN WRITE OFF	
Write Off acumulado Fecha Pago anterior	7.590.455,33 €
Write Off trimestre	2.504.685,20 €
Write Off acumulados actuales	10.095.140,53 €

**PYMES BANESTO 2**

**INFORME TRIMESTRAL DERECHOS DE CREDITO**

**15 diciembre 2009**

<b>CONTENCIOSOS / JUDICIALES</b>	
Saldo anterior	1.616.739,92 €
Diferencia	-49.430,19 €
Saldo actual	1.567.309,73 €

**PYMES BANESTO 2**

**ESTADO DE ORIGEN Y APLICACIÓN DE FONDOS Y CUENTA DE TESORERÍA**

15 diciembre 2009

<b>ORIGEN</b>	<b>65.409.836,16 €</b>
<b>PRINCIPAL COBRADO</b>	
Amortización derechos de crédito	59.401.578,67 €
<b>INTERESES COBRADOS</b>	
Intereses de derechos de crédito	5.281.064,53 €
Intereses de reinversión	150.820,18 €
<b>CONTENCIOSOS / JUDICIALES</b>	511.226,79 €
<b>PRÉSTAMO SUBORDINADO</b>	65.145,99 €

<b>APLICACIÓN</b>	<b>65.409.836,16 €</b>
GASTOS ORDINARIOS	9.050,05 €
COMISIÓN S.G.F.T.	34.084,05 €
PAGO SWAP	5.302.325,59 €
COBRO SWAP	-1.965.921,04 €
INTERESES BONOS SERIE A1	398.000,00 €
INTERESES BONOS SERIE A2	1.063.411,27 €
INTERESES BONOS SERIE B	64.066,95 €
INTERESES BONOS SERIE C	112.846,00 €
DOTACIÓN AMORTIZACION SERIE A1	62.370.680,00 €
INTERESES PTO SUBORDINADO	0,00 €
AMORTIZACIÓN PTO SUBORDINADO	0,00 €
COMISIONES A FAVOR DE BANESTO	0,00 €
DISPOSICIÓN DE FONDO DE RESERVA	-1.978.706,71 €

<b>ESTADO CUENTA DE TESORERÍA</b>	<b>20.547.760,95 €</b>
<b>FONDO DE RESERVA</b>	
Saldo anterior	22.231.546,50 €
Utilizado en el período	1.978.706,71 €
Saldo actual	20.252.839,79 €
<b>RETENCIÓN A CUENTA DEL IRPF</b>	294.921,16 €



**PYMES BANESTO 2**

**MEJORA CREDITICIA Y PRÉSTAMO SUBORDINADO**

**15 diciembre 2009**

<b>MEJORA DE CRÉDITO</b>		
<b>CONCEPTOS</b>	<b>INICIAL</b>	<b>15-dic-2009</b>
EMISIÓN SUBORDINADA	58.300.000 € (5,83%)	58.300.000 € (9,39%)
FONDO DE RESERVA	25.000.000,00 € (2,50 %)	20.252.839,79 € (3,26 %)

<b>PRÉSTAMOS SUBORDINADOS</b>		
<b>CONCEPTOS</b>	<b>INICIAL</b>	<b>15-dic-2009</b>
<b>PRÉSTAMO SUBORDINADO FONDO RESERVA</b>		
Saldo vivo	25.000.000,00 €	25.000.000,00 €
Tipo de interés	5,431 %	2,514 %
<b>PRÉSTAMO SUBORDINADO GASTOS CONSTITUCIÓN</b>		
Saldo vivo	1.750.000,00 €	570.027,35 €
Tipo de interés	4,631 %	1,714 %

## PYMES BANESTO 2

### DEFINICIONES

15 diciembre 2009

**FECHA DE DETERMINACIÓN** Será la fecha en que la Sociedad Gestora, en nombre del Fondo, realizará los cálculos necesarios para distribuir los fondos disponibles existentes a dicha fecha, de acuerdo con el orden de prelación de pagos descrito en el Folleto Informativo. Todos los datos de los Activos Titulizados (Saldo Vivo DC's, tablas de morosidad, propiedades transitorias, datos estadísticos, etc.) están referidos a dicha fecha.

**WRITE OFF** Préstamos con cuotas pendientes con antigüedad igual o superior a 12 ó 18 meses (según Folleto Informativo).

**CONTENCIOSO / JUDICIAL** Préstamos sobre los que el Cedente va a iniciar acciones judiciales. Esta cantidad está incluida en el cuadro de morosidad.

**FONDO DE TITULIZACION DE ACTIVOS  
PYMES BANESTO 2**

**INFORME DE MOROSIDAD**

Fecha: 15 de diciembre de 2009

MOROSIDAD HISTÓRICA					
	Diciembre 2008	Marzo 2009	Junio 2009	Septiembre 2009	Diciembre 2009
<b>HASTA 30 DIAS</b>	7,479%	7,659%	7,452%	6,766%	7,116%
<b>DE 30 A 60 DIAS</b>	2,266%	2,551%	2,975%	3,548%	3,080%
<b>DE 60 A 90 DIAS</b>	0,979%	1,428%	1,812%	1,893%	1,812%
<b>DE 90 A 180 DIAS</b>	0,876%	1,415%	1,728%	1,512%	1,267%
<b>MÁS DE 180 DÍAS</b>	0,492%	0,602%	0,838%	0,962%	0,992%

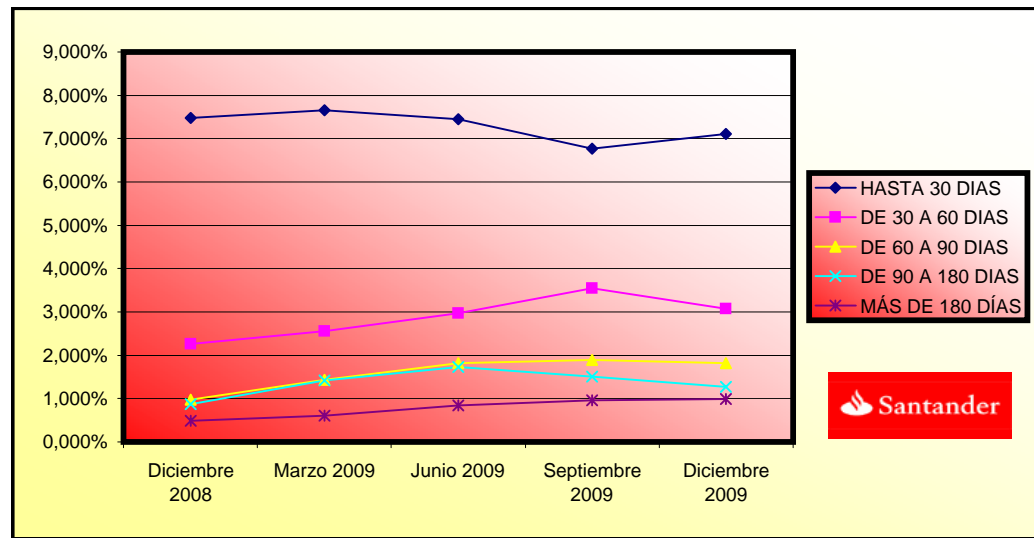

**FONDO DE TITULIZACION DE ACTIVOS  
PYMES BANESTO 2**

**INFORME RELATIVO A LOS TRIGGERS DEL FONDO**

Fecha: 15 de diciembre de 2009

**TRIGGERS FONDOS DE RESERVA**

SI 1) ES MAYOR QUE 2) NO SE AMORTIZA EL FONDO DE RESERVA	
1) SALDO VIVO PRÉSTAMOS MOROSOS	14.028.340,41 €
2) 1,00% * SALDO VIVO PRÉSTAMOS	6.211.829,96 €

**NO PUEDE DISMINUIR EL FONDO DE RESERVA REQUERIDO**

<b>ESTADÍSTICO DE VALORES DE TASACIÓN SOBRE SALDOS VIVOS</b>				
<b>INTERVALO</b>	<b>SALDO</b>	<b>% SALDOS VIVOS</b>	<b>Nº PRÉSTAMOS</b>	<b>% Nº PRÉSTAMOS</b>
<b>0,06 - 39,99</b>	116.295,89 €	50,35%	1.170	61,51%
<b>40,00 - 49,99</b>	54.732,97 €	23,70%	370	19,45%
<b>50,00 - 59,99</b>	37.450,87 €	16,21%	232	12,20%
<b>60,00 - 69,99</b>	19.450,91 €	8,42%	111	5,84%
<b>70,00 - 79,99</b>	2.322,06 €	1,01%	15	0,79%
<b>80,00 - 84,69</b>	730,37 €	0,32%	4	0,21%
	230.983.110,19 €	100,00%	1.902	100,00%

PYMES BNT 2

	Date		Real outstanding	0,80% Prepayment vector	Remaining at the end of the month	Average Single monthly mortality	CPR	Monthly Single monthly mortality	CPR
1				100,00%	100,00%				<b>8,79%</b>
2	01-01-09	898.630.831,02	895.142.710,25	99,20%	99,61%	0,39%	4,56%	0,39%	4,56%
3	01-02-09	871.373.281,37	873.504.381,06	98,40%	100,24%	-0,12%	-1,48%	-0,64%	-7,89%
4	01-03-09	850.911.662,86	842.138.868,62	97,61%	98,97%	0,34%	4,06%	1,27%	14,24%
5	01-04-09	830.353.894,77	805.337.304,89	96,82%	96,99%	0,76%	8,77%	2,00%	21,55%
6	01-05-09	809.699.525,31	773.241.845,26	96,04%	95,50%	0,92%	10,47%	1,54%	16,95%
7	01-06-09	788.948.100,52	753.490.155,81	95,27%	95,51%	0,76%	8,79%	-0,01%	-0,10%
8	01-07-09	771.726.775,55	732.869.738,61	94,50%	94,96%	0,74%	8,48%	0,57%	6,59%
9	01-08-09	754.424.527,20	703.100.391,03	93,74%	93,20%	0,88%	10,03%	1,86%	20,19%
10	01-09-09	737.040.975,23	683.553.670,67	92,99%	92,74%	0,83%	9,56%	0,49%	5,69%
11	01-10-09	719.575.737,58	655.857.524,16	92,24%	91,15%	0,92%	10,53%	1,72%	18,82%
12	01-11-09	702.028.430,42	637.458.032,97	91,50%	90,80%	0,87%	9,99%	0,38%	4,42%
13	01-12-09	684.398.668,09	621.182.996,45	90,76%	90,76%	0,80%	9,24%	0,04%	0,51%

FECHA	DC'S	PRINCIPAL DISPONIBLE PARA AMORTIZAR	SERIE A1	SERIE A2	SERIE B	SERIE C	A1+A2+B+C	% SERIE B	% SERIE C	AMORTIZACION SERIE A1	VIDA MEDIA A1	AMORTIZACION SERIE A2	VIDA MEDIA A2	AMORTIZACION SERIE B	VIDA MEDIA B	AMORTIZACION SERIE C	VIDA MEDIA C
		936.377,04,07															
08-01-09	0	0,00	400.000.000,00	541.700.000,00	24.300.000,00	34.000.000,00	75.218.888,57			0,00	0	0,00	0	0,00	0	0,00	0
08-02-09	1	891.402.501,12	400.000.000,00	541.700.000,00	24.300.000,00	34.000.000,00				0,00	0	0,00	0	0,00	0	0,00	0
08-03-09	0	857.411.504,50	400.000.000,00	541.700.000,00	24.300.000,00	34.000.000,00				0,00	0	0,00	0	0,00	0	0,00	0
08-03-09	0	830.542.913,81	94.238.197,62	400.000.000,00	541.700.000,00	24.300.000,00	34.000.000,00	4,864%	6,808%	67.053.680,00	-18.439.762.000	90.807.446,14	-24.972.047.689	0,00	0	0,00	0
08-04-09	0	803.958.000,89	0,00	332.946.320,00	450.892.553,86	24.300.000,00	34.000.000,00	3,022546%	4,037339%	0,00	0	0,00	0	0,00	0	0,00	0
08-05-09	1	777.654.255,42	0,00	332.946.320,00	450.892.553,86	24.300.000,00	34.000.000,00	3,124732%	4,037339%	0,00	0	0,00	0	0,00	0	0,00	0
08-06-09	0	751.629.180,03	78.913.725,78	332.946.320,00	450.892.553,86	24.300.000,00	34.000.000,00	3,229777%	4,037339%	78.913.725,78	-14.441.211.817	0,00	0	0,00	0	0,00	0
08-07-09	0	729.308.548,46	0,00	254.032.594,22	450.892.553,86	24.300.000,00	34.000.000,00	3,331923%	4,454780%	0,00	0	0,00	0	0,00	0	0,00	0
08-08-09	1	707.222.498,92	0,00	254.032.594,22	450.892.553,86	24.300.000,00	34.000.000,00	3,435977%	4,454780%	0,00	0	0,00	0	0,00	0	0,00	0
08-09-09	0	685.368.966,26	66.260.221,77	254.032.594,22	450.892.553,86	24.300.000,00	34.000.000,00	3,545535%	4,454780%	66.260.221,77	-6.029.680.181	0,00	0	0,00	0	0,00	0
08-10-09	0	663.745.894,60	0,00	187.772.372,45	450.892.553,86	24.300.000,00	34.000.000,00	3,661040%	4,878294%	0,00	0	0,00	0	0,00	0	0,00	0
08-11-09	1	642.351.245,22	0,00	187.772.372,45	450.892.553,86	24.300.000,00	34.000.000,00	3,782977%	4,878294%	0,00	0	0,00	0	0,00	0	0,00	0
08-12-09	0	621.182.996,45	75.781.932,45	187.772.372,45	450.892.553,86	24.300.000,00	34.000.000,00	3,911891%	4,878294%	75.781.932,45	0,00	0,00	0	0,00	0	0,00	0
08-01-10	0	602.228.187,21	0,00	111.990.440,00	450.892.553,86	24.300.000,00	34.000.000,00	4,035015%	5,473427%	0,00	0	0,00	0	0,00	0	0,00	0
08-02-10	1	583.473.058,51	0,00	111.990.440,00	450.892.553,86	24.300.000,00	34.000.000,00	4,164717%	5,473427%	0,00	0	0,00	0	0,00	0	0,00	0
08-03-10	0	564.915.844,46	56.267.151,99	111.990.440,00	450.892.553,86	24.300.000,00	34.000.000,00	4,301526%	5,473427%	56.267.151,99	5.064.043.679	0,00	0	0,00	0	0,00	0
08-04-10	0	546.554.793,94	0,00	55.723.288,01	450.892.553,86	24.300.000,00	34.000.000,00	4,446032%	6,018596%	0,00	0	0,00	0	0,00	0	0,00	0
08-05-10	1	528.388.170,45	0,00	55.723.288,01	450.892.553,86	24.300.000,00	34.000.000,00	4,598892%	6,018596%	0,00	0	0,00	0	0,00	0	0,00	0
08-06-10	0	510.414.251,99	54.501.592,47	55.723.288,01	450.892.553,86	24.300.000,00	34.000.000,00	4,760839%	6,018596%	54.501.592,47	9.919.289.829	0,00	0	0,00	0	0,00	0
08-07-10	0	495.860.421,94	0,00	1.221.695,54	450.892.553,86	24.300.000,00	34.000.000,00	4,900739%	6,661258%	0,00	0	0,00	0	0,00	0	0,00	0
08-08-10	1	481.458.959,70	0,00	1.221.695,54	450.892.553,86	24.300.000,00	34.000.000,00	5,005739%	6,661258%	0,00	0	0,00	0	0,00	0	0,00	0
08-09-10	0	467.208.639,80	43.205.612,19	1.221.695,54	450.892.553,86	24.300.000,00	34.000.000,00	5,104424%	6,661258%	43.205.612,19	334.744.579	38.216.509,08	10.471.323.489	1.574.971,76	431.542.262	2.192.435,80	600.727.410
08-10-10	0	453.108.008,02	0,00	0,00	412.676.044,78	22.725.028,24	31.807.564,20	4,864000%	6,808000%	0,00	0	0,00	0	0,00	0	0,00	0
08-11-10	1	439.155.781,23	0,00	0,00	412.676.044,78	22.725.028,24	31.807.564,20	4,864000%	6,808000%	0,00	0	0,00	0	0,00	0	0,00	0
08-12-10	0	425.350.647,39	41.857.992,41	0,00	412.676.044,78	22.725.028,24	31.807.564,20	4,864000%	6,808000%	41.857.992,41	36.972.327,54	13.494.899.552	2.035.972,75	743.130.054	2.849.692,12	1.040.137.625	
08-01-11	0	413.102.685,45	0,00	0,00	375.703.717,24	20.689.055,49	28.957.872,07	4,864%	6,808%	0,00	0	0,00	0	0,00	0	0,00	0
08-02-11	1	400.983.098,39	0,00	0,00	375.703.717,24	20.689.055,49	28.957.872,07	4,864%	6,808%	0,00	0	0,00	0	0,00	0	0,00	0
08-03-11	0	388.990.752,61	36.359.894,78	0,00	375.703.717,24	20.689.055,49	28.957.872,07	4,864%	6,808%	36.359.894,78	32.115.967,86	14.612.765.377	1.768.545,28	804.688.103	2.475.381,64	1.126.298.645	
08-04-11	0	377.124.523,98	0,00	0,00	343.587.749,38	18.920.510,21	26.482.490,44	4,864%	6,808%	0,00	0	0,00	0	0,00	0	0,00	0
08-05-11	1	365.383.297,74	0,00	0,00	343.587.749,38	18.920.510,21	26.482.490,44	4,864%	6,808%	0,00	0	0,00	0	0,00	0	0,00	0
08-06-11	0	353.765.968,43	35.224.784,18	0,00	343.587.749,38	18.920.510,21	26.482.490,44	4,864%	6,808%	35.224.784,18	31.113.347,37	17.019.001.011	1.713.333,50	937.193.426	2.398.103,31	1.311.762.509	
08-07-11	0	344.975.435,32	0,00	0,00	312.474.402,01	17.207.176,70	24.084.387,13	4,864%	6,808%	0,00	0	0,00	0	0,00	0	0,00	0
08-08-11	1	336.275.719,46	0,00	0,00	312.474.402,01	17.207.176,70	24.084.387,13	4,864%	6,808%	0,00	0	0,00	0	0,00	0	0,00	0
08-09-11	0	327.666.022,33	26.099.946,11	0,00	312.474.402,01	17.207.176,70	24.084.387,13	4,864%	6,808%	26.099.946,11	23.053.560,40	14.731.225.094	1.269.500,38	811.211.381	1.776.881,33	1.135.429.088	
08-10-11	0	319.145.552,04	0,00	0,00	289.420.841,61	15.937.675,33	22.307.502,80	4,864%	6,808%	0,00	0	0,00	0	0,00	0	0,00	0
08-11-11	1	310.713.523,33	0,00	0,00	289.420.841,61	15.937.675,33	22.307.502,80	4,864%	6,808%	0,00	0	0,00	0	0,00	0	0,00	0
08-12-11	0	302.369.157,47	25.296.864,86	0,00	289.420.841,61	15.937.675,33	22.307.502,80	4,864%	6,808%	25.296.864,86	22.344.214,79	16.311.276.798	1.230.439,51	898.220.840	1.722.210,56	1.257.213.708	
08-01-12	0	294.795.681,82	0,00	0,00	267.076.626,82	14.707.235,82	20.585.292,24	4,864%	6,808%	0,00	0	0,00	0	0,00	0	0,00	0
08-02-12	1	287.300.515,46	0,00	0,00	267.076.626,82	14.707.235,82	20.585.292,24	4,864%	6,808%	0,00	0	0,00	0	0,00	0	0,00	0
08-03-12	0	279.882.969,67	22.486.187,79	0,00	267.076.626,82	14.707.235,82	20.585.292,24	4,864%	6,808%	22.486.187,79	19.861.599,95	16.306.373.563	1.093.728,17	897.950.831	1.530.859,67	1.256.835.785	
08-04-12	0	272.542.361,48	0,00	0,00	247.215.026,86	13.613.507,64	19.054.432,58	4,864%	6,808%	0,00	0	0,00	0	0,00	0	0,00	0
08-05-12	1	265.278.013,59	0,00	0,00	247.215.026,86	13.613.507,64	19.054.432,58	4,864%	6,808%	0,00	0	0,00	0	0,00	0	0,00	0
08-06-12	0	258.089.254,35	21.793.715,32	0,00	247.215.026,86	13.613.507,64	19.054.432,58	4,864%	6,808%	21.793.715,32	19.249.952,87	17.575.206.969	1.060.046,31	967.822.284	1.483.716,14	1.354.632.835	
08-07-12	0	251.760.858,13	0,00	0,00	227.965.073,99	12.553.461,33	17.570.716,44	4,864%	6,808%	0,00	0	0,00	0	0,00	0	0,00	0
08-08-12	1	245.497.749,42	0,00	0,00	227.965.073,99	12.553.461,33	17.570.716,44	4,864%	6,808%	0,00	0	0,00	0	0,00	0	0,00	0
08-09-12	0	239.299.354,43	18.789.899,92	0,00	227.965.073,99	12.553.461,33	17.570.716,44	4,864%	6,808%	18.789.899,92	16.596.742,80	16.679.726.518	913.940,73	918.510.436	1.279.216,39	1.285.612.469	
08-10-12	0	233.165.104,12	0,00	0,00	211.368.331,19	11.639.520,60	16.291.500,05	4,864%	6,808%	0,00	0	0,00	0	0,00	0	0,00	0
08-11-12	1	227.094.434,21	0,00	0,00	211.368.331,19	11.639.520,60	16.291.500,05	4,864%	6,808%	0,00	0	0,00	0	0,00	0	0,00	0
08-12-12	0	221.086.785,11	18.212.569,32	0,00	211.368.331,19	11.639.520,60	16.291.500,05	4,864%	6,808%	18.212.569,32	16.086.798,23	17.631.130.856	885.859,37	970.901.871	1.239.911,72	1.358.943.244	
08-01-13	0	215.439.614,05	0,00	0,00	195.281.532,96	10.753.661,23	15.051.588,33	4,864%	6,808%	0,00	0	0,00	0	0,00	0	0,00	0
08-02-13																	