



## **F.T.A.: SANTANDER FINANCIACION 1**

**ANA OBREGON MAZO**

**ANALISTA**

**SANTANDER DE TITULIZACION, S.G.F.T, S.A.**

**CIUDAD GRUPO SANTANDER**

**28660 BOADILLA DEL MONTE**

**[aobregon@gruposantander.com](mailto:aobregon@gruposantander.com)**

**Tel: 912893301**



DENOMINACION DEL FONDO:

F.T.A.: SANTANDER FINANCIACION 1

INFORMACIÓN

CORRESPONDIENTE AL:

TRIMESTRE/SEMESTRE:

20/04/2009 - 20/07/2009

AÑO:

2009

Personas que asumen la responsabilidad de esta información y cargos que ocupan:	Firma:
IGNACIO ORTEGA GAVARA - DIRECTOR GENERAL	

### I. DATOS GENERALES SOBRE EL FONDO

Fecha de Constitución del Fondo	14 diciembre 2006	Agencia de pago de Bonos	BANCO SANTANDER	
Fecha de Desembolso BT's	18 diciembre 2006	Negociación Mercado	AIAF	
Fecha Final Amortización	20 julio 2035	Agencias de calificación	MOODY'S ESPAÑA STANDARD & POORS	
Sociedad Gestora	SANTANDER DE TITULIZACION, S.G.F.T, S.A.	Calificación	Inicial	Actual
Originador Derechos Crédito	BANCO SANTANDER	BONOS SERIE A	Aaa/AAA	Aa1 on review/AAA
		BONOS SERIE B	Aa2/AA	Aa3 on review/AA
		BONOS SERIE C	A2/A	Baa1 on review/A Watch
		BONOS SERIE D	Baa2/BBB	Ba3 on review/BB Watch
		BONOS SERIE E	Ba2/BB	Caa3 on review/CCC
		BONOS SERIE F	Caa2/CCC-	C/CCC-

## II. VALORES EMITIDOS POR EL FONDO: BONOS DE TITULIZACION

SERIES PRELACIÓN CÓDIGO ISIN	Nº BONOS	NOMINAL EN CIRCULACIÓN			
			Inicial	Actual	%Act/In
BONOS SERIE A ES0382043000	17.385	Nominal Unitario	100.000,00	35.921,01	
		Nominal Total	1.738.500.000,00	624.486.758,85	35,92 %
BONOS SERIE B ES0382043018	257	Nominal Unitario	100.000,00	100.000,00	
		Nominal Total	25.700.000,00	25.700.000,00	100,00 %
BONOS SERIE C ES0382043026	617	Nominal Unitario	100.000,00	100.000,00	
		Nominal Total	61.700.000,00	61.700.000,00	100,00 %
BONOS SERIE D ES0382043034	475	Nominal Unitario	100.000,00	100.000,00	
		Nominal Total	47.500.000,00	47.500.000,00	100,00 %
BONOS SERIE E ES0382043042	266	Nominal Unitario	100.000,00	100.000,00	
		Nominal Total	26.600.000,00	26.600.000,00	100,00 %
BONOS SERIE F ES0382043059	143	Nominal Unitario	100.000,00	100.000,00	
		Nominal Total	14.300.000,00	14.300.000,00	100,00 %

AMORTIZACION E INTERESES BONOS					
Actual			Próximo		
Fecha Amortización Periodo Actual 20 julio 2009			Fecha Próximo Cupón 20 octubre 2009		
	Amortización de los Bonos	Intereses Brutos Bonos	Tipo de Interés	Importe Bruto Próximo Cupón	Importe Neto Próximo Cupón
BONOS SERIE A	6.971,10 €	169,14 €	1,1190 %	102,72 €	84,23 €
BONOS SERIE B	0,00 €	401,92 €	1,1490 %	293,63 €	240,78 €
BONOS SERIE C	0,00 €	422,14 €	1,2290 %	314,08 €	257,54 €
BONOS SERIE D	0,00 €	495,44 €	1,5190 %	388,19 €	318,31 €
BONOS SERIE E	0,00 €	0,00 €	3,0690 %	784,30 €	643,13 €
BONOS SERIE F	0,00 €	0,00 €	3,0690 %	784,30 €	643,13 €
Amortización devengada no pagada	1.240,60 €				
Amortización Calendario	NO				

### III. ACTIVOS ADQUIRIDOS POR EL FONDO: DERECHOS DE CRÉDITO

DERECHOS DE CRÉDITO	A LA EMISIÓN	SITUACIÓN ACTUAL
Número de Derechos de Crédito	208.813	102.976
Saldo Pendiente de Amortizar Derechos	1.900.000.789,39	764.418.843,23
Importes Unitarios Derechos Vivos	9.099,05	7.423,27
Tipos de Interés	6,31 %	5,87 %

TASAS DE AMORTIZACIÓN ANTICIPADA	SITUACIÓN ACTUAL
Tasa mensual actual anualizada:	31,46 %
Tasa últimos 12 meses anualizada:	19,03 %
Tasa anualizada desde Constitución del Fondo	18,05 %

MOROSIDAD ACTUAL	Hasta 1 mes	De 1 a 6 meses	Mayor de 6 meses
Deuda Vencida(Principal+Intereses)	1.078.964,40	2.348.465,96	473.200,06
Deuda Pendiente de vencimiento	0,00	0,00	761.060.429,73
Deuda Total	1.078.964,40	2.348.465,96	761.533.629,79

## F.T.A.: SANTANDER FINANCIACION 1

### INFORME TRIMESTRAL BONOS DE TITULIZACIÓN

20 julio 2009

BONOS TITULIZACIÓN DE ACTIVOS. PRINCIPAL	
Saldo anterior	921.479.332,35 €
Amortizaciones	121.192.573,50 €
Saldo actual	800.286.758,85 €
% sobre saldo inicial	41,81 %
Amortización devengada no pagada	21.567.805,36 €

DATOS	
Fecha de determinación	13/07/2009
Fecha de Pago de Cupón Actual	20/07/2009
Fecha de Pago de Cupón Anterior	20/04/2009
Número de días	91
Tipo de referencia (%)	0,969 %
Próxima Fecha de Pago	20/10/2009

BONOS DE TITULIZACIÓN DE ACTIVOS. INTERESES	
Intereses pagados Serie A	2.940.498,90 €
Intereses pagados Serie B	103.293,44 €
Intereses pagados Serie C	260.460,38 €
Intereses pagados Serie D	235.334,00 €
Intereses pagados Serie E	0,00 €
Intereses pagados Serie F	0,00 €
Intereses devengados no pagados	795.174,25 €

VIDA RESIDUAL (AÑOS)		
	INICIAL	20-jul-2009
BONOS SERIE A	4,60	1.16
BONOS SERIE B	7,34	2.75
BONOS SERIE C	7,34	2.75
BONOS SERIE D	7,34	2.75
BONOS SERIE E	7,34	2.75
BONOS SERIE F	6,20	2.75

## F.T.A.: SANTANDER FINANCIACION 1

### INFORME TRIMESTRAL DERECHOS DE CREDITO

20 julio 2009

DERECHOS DE CRÉDITO. PRINCIPAL	
Saldo anterior	898.066.183,67 €
Amortizaciones	133.647.340,44 €
Saldo actual	764.418.843,23 €
Número de derechos de crédito	102.976
LTV	0 %

DERECHOS DE CRÉDITO. INTERESES	
Intereses cobrados en el trimestre	12.514.239,57 €
Intereses devengados en el trimestre	11.247.570,03 €

DERECHOS DE CRÉDITO EN MOROSIDAD					
	HASTA 30 DÍAS	30 A 60 DÍAS	60 A 90 DÍAS	90 A 180 DÍAS	MÁS DE 180 DÍAS
Principal	945.485,88 €	839.131,39 €	521.734,57 €	637.155,42 €	414.906,24 €
Intereses	133.478,52 €	153.568,29 €	91.007,39 €	105.868,90 €	58.293,82 €
Saldo de los derechos de crédito	12.286.667,39 €	12.221.618,25 €	8.052.341,88 €	8.075.383,96 €	38.939.033,00 €
Número de derechos de crédito	1688	1828	1255	1436	6496
% sobre saldo de los derechos de crédito	1,61 %	1,60 %	1,05 %	1,06 %	5,09%

\* Se excluyen en este informe los vencidos y no pagados con antigüedad entre 1 y 15 días por considerarse morosidad técnica, con un gran porcentaje de recobro.

PRÉSTAMOS EN WRITE OFF	
Write Off acumulado Fecha Pago anterior	46.195.548,36 €
Write Off trimestre	9.890.762,12 €
Write Off acumulados actuales	56.086.310,48 €

## F.T.A.: SANTANDER FINANCIACION 1

### INFORME TRIMESTRAL DERECHOS DE CREDITO

20 julio 2009

CONTENCIOSOS / JUDICIALES	
Saldo anterior	47.670.792,04 €
Diferencia	-10.436.539,84 €
Saldo actual	37.234.252,20 €

ADJUDICADOS	
Saldo anterior	640.018,01 €
Diferencia	156.695,84 €
Saldo actual	796.713,85 €
Número derechos de crédito adjudicados	54

PERDIDAS DE LA CARTERA	
Saldo anterior	30.370.297,83 €
Diferencia	9.678.569,59 €
Saldo actual	40.048.867,42 €

## F.T.A.: SANTANDER FINANCIACION 1

### ESTADO DE ORIGEN Y APLICACIÓN DE FONDOS Y CTA DE TESORERÍA

20 julio 2009

ORIGEN	127.834.610,83 €
<b>PRINCIPAL COBRADO</b>	
Amortización derechos de crédito	111.023.235,18 €
<b>INTERESES COBRADOS</b>	
Intereses de derechos de crédito	12.514.239,57 €
Intereses de reinversión	271.901,74 €
<b>CONTENCIOSOS / JUDICIALES</b>	4.014.607,39 €
<b>INGRESOS/GASTOS DE ADJUDICADOS</b>	10.626,95 €

ESTADO CUENTA DE TESORERÍA	637.039,68 €
<b>FONDO DE RESERVA</b>	
Saldo anterior	0,00 €
Utilizado en el período	0,00 €
Saldo actual	0,00 €
<b>RETENCIÓN A CUENTA DEL IRPF</b>	637.039,68 €

APLICACIÓN	127.834.610,83 €
GASTOS ORDINARIOS	5.081,40 €
COMISION SOCIEDAD GESTORA	57.434,67 €
PAGO SWAP	12.452.927,24 €
COBRO SWAP	-9.413.018,34 €
INTERESES BONOS SERIE A	2.940.498,90 €
INTERESES BONOS SERIE B	103.293,44 €
INTERESES BONOS SERIE C	260.460,38 €
INTERESES BONOS SERIE D	235.334,00 €
INTERESES BONOS SERIE E	0,00 €
AMORTIZACION BONOS SERIE A	121.192.599,14 €
AMORTIZACION BONOS SERIE B	0,00 €
AMORTIZACION BONOS SERIE C	0,00 €
AMORTIZACION BONOS SERIE D	0,00 €
AMORTIZACION BONOS SERIE E	0,00 €
INTERESES S.B. POSTERGADOS	0,00 €
INTERESES S.C. POSTERGADOS	0,00 €
INTERESES S.C. POSTERGADOS	0,00 €
INTERESES S.E. POSTERGADOS	0,00 €
INTERESES BONOS SERIE F	0,00 €
AMORTIZACION BONOS SERIE F	0,00 €
PAGO VALOR LIQUIDATIVO SWAP	0,00 €
INTERESES PTO.SUBORDINADO	0,00 €
AMORTIZACION PRÉSTAMO SUBORDINADO	0,00 €
COMISIONES A FAVOR DE BANCO SANTANDER	0,00 €
UTILIZACIÓN FONDO DE RESERVA	0,00 €



## F.T.A.: SANTANDER FINANCIACION 1

### MEJORA CREDITICIA Y PRÉSTAMO SUBORDINADO

20 julio 2009

MEJORA DE CRÉDITO		
CONCEPTOS	INICIAL	20-jul-2009
EMISIÓN SUBORDINADA	8,50 %	21,13%
FONDO DE RESERVA	14.300.000,00 € (0,75 %)	0,00 € (0,00 %)

PRÉSTAMOS SUBORDINADOS		
CONCEPTOS	INICIAL	20-jul-2009
PRESTAMO SUBORDINADO		
Saldo vivo	1.822.000,00 €	573.442,69 €
Tipo de interés	4,376%	1,619%

## F.T.A.: SANTANDER FINANCIACION 1

### DEFINICIONES

20 julio 2009

**FECHA DE DETERMINACIÓN** Será la fecha en que la Sociedad Gestora, en nombre del Fondo, realizará los cálculos necesarios para distribuir los fondos disponibles existentes a dicha fecha, de acuerdo con el orden de prelación de pagos descrito en el Folleto Informativo. Todos los datos de los Activos Titulizados (Saldo Vivo DC's, tablas de morosidad, propiedades transitorias, datos estadísticos, etc.) están referidos a dicha fecha.

**WRITE OFF** Préstamos con cuotas pendientes con antigüedad igual o superior a 12 ó 18 meses (según Folleto Informativo).

**PÉRDIDAS DE LA CARTERA** Aquellos préstamos cuya deuda el Cedente considera que no va a recuperar (neto de recuperaciones).

**ADJUDICADOS** Bienes en el activo del Fondo como consecuencia de un proceso judicial o extrajudicial.

**CONTENCIOSO / JUDICIAL** Préstamos sobre los que el Cedente va a iniciar acciones judiciales. Esta cantidad está incluida en el cuadro de morosidad.

**FONDO DE TITULIZACION DE ACTIVOS  
SANTANDER FINANCIACIÓN 1**

**INFORME DE MOROSIDAD  
20 de julio de 2009**

MOROSIDAD HISTÓRICA						
	Abril 2008	Julio 2008	Octubre 2008	Enero 2009	Abril 2009	Julio 2009
HASTA 30 DIAS	1,222%	1,905%	2,204%	1,837%	2,011%	1,607%
DE 30 A 60 DIAS	2,335%	2,368%	2,984%	2,480%	2,258%	1,599%
DE 60 A 90 DIAS	1,155%	1,547%	1,779%	1,807%	1,486%	1,053%
DE 90 A 180 DIAS	1,053%	1,477%	1,586%	1,780%	1,384%	1,056%
MÁS DE 180 DIAS	3,774%	3,019%	4,636%	5,205%	5,488%	5,094%

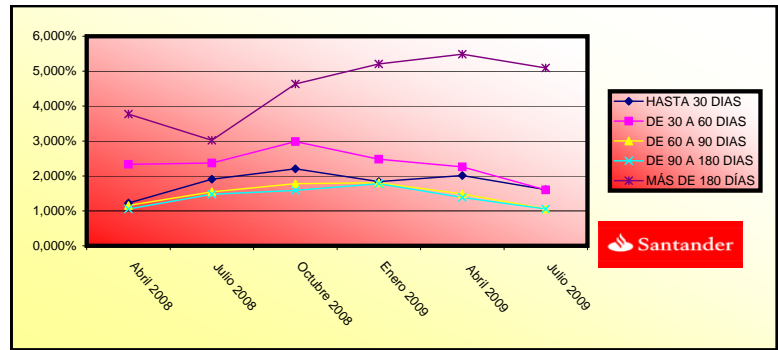

**FONDO DE TITULIZACION DE ACTIVOS  
SANTANDER FINANCIACIÓN 1**

**INFORME RELATIVO A LOS TRIGGERS DEL FONDO**

Fecha: 20 de julio de 2009

<b>TRIGGERS FONDOS DE RESERVA</b>	
<b>SI 1) ES MAYOR QUE 2) NO SE AMORTIZA EL FONDO DE RESERVA</b>	
1) SALDO VIVO PRÉSTAMOS MOROSOS	47.014.416,96 €
2) 1,00% * SALDO VIVO DE LOS PRÉSTAMOS	7.644.188,43 €

EL NIVEL REQUERIDO DE FONDO DE RESERVA DEBE PERMANECER CONSTANTE HASTA ENERO'10

<b>TRIGGERS FONDOS DE RESERVA</b>	
<b>SI 1) ES MAYOR QUE 2) NO SE AMORTIZA EL FONDO DE RESERVA</b>	
1) SALDO VIVO ACUMULADO PRÉSTAMOS FALLIDOS	96.135.177,90 €
2) 1,00% * SALDO VIVO INICIAL DE LOS PRÉSTAMOS	19.000.007,89 €

EL NIVEL REQUERIDO DE FONDO DE RESERVA DEBE PERMANECER CONSTANTE HASTA ENERO'10

<b>TRIGGERS POSTERGACIÓN INTERESES B</b>	
<b>SI 1) ES MAYOR O IGUAL A LA SUMA DE 2) Y 3) SE POSTEGARÁN LOS INTERESES B</b>	
1) DÉFICIT DE AMORTIZACIÓN	21.567.805,36 €
2) 50%* SALDO PRINCIPAL PENDIENTE SERIE B	12.850.000,00 €
3) 100%* SALDO PRINCIPAL PENDIENTE SERIES C, D y E	135.800.000,00 €

NO SE POSTEGARÁN LOS INTERESES B

TRIGGERS POSTERGACIÓN INTERESES C	
<b>SI 1) ES MAYOR O IGUAL A LA SUMA DE 2) Y 3) SE POSTEGARÁN LOS INTERESES C</b>	
1) DÉFICIT DE AMORTIZACIÓN	21.567.805,36 €
2) 50%* SALDO PRINCIPAL PENDIENTE SERIE C	30.850.000,00 €
3) 100%* SALDO PRINCIPAL PENDIENTE SERIES D y E	74.100.000,00 €

NO SE POSTERGARÁN LOS INTERESES C

TRIGGERS POSTERGACIÓN INTERESES D	
<b>SI 1) ES MAYOR O IGUAL A LA SUMA DE 2) Y 3) SE POSTEGARÁN LOS INTERESES D</b>	
1) DÉFICIT DE AMORTIZACIÓN	21.567.805,36 €
2) 50%* SALDO PRINCIPAL PENDIENTE SERIE D	23.750.000,00 €
3) 100%* SALDO PRINCIPAL PENDIENTE SERIES E	26.600.000,00 €

NO SE POSTERGARÁN LOS INTERESES D

TRIGGERS POSTERGACIÓN INTERESES E	
<b>SI 1) ES MAYOR O IGUAL 2)</b>	
1) DÉFICIT DE AMORTIZACIÓN	21.567.805,36 €
2) 50%* SALDO PRINCIPAL PENDIENTE SERIE E	13.300.000,00 €

SE POSTERGARÁN LOS INTERESES E

F.T.A. FINANCIACION 1

Date	Outstanding before prepayment	Real outstanding	1,65% Prepayment vector	Remaining at the end of the month	Average Single monthly mortality	CPR	Monthly Single monthly mortality	CPR
	1.626.371.634,26		100,00%	100,00%				19,03%
01-02-08	1.589.378.681,55	1.581.416.259,35	98,35%	99,50%	0,50%	5,85%	0,50%	5,85%
01-03-08	1.552.176.408,09	1.521.624.322,71	96,74%	98,03%	0,99%	11,24%	1,47%	16,33%
01-04-08	1.514.763.321,75	1.467.709.409,07	95,15%	96,89%	1,05%	11,86%	1,16%	13,07%
01-05-08	1.477.138.227,92	1.422.260.742,11	93,58%	96,28%	0,94%	10,74%	0,63%	7,28%
01-06-08	1.439.299.925,23	1.366.953.537,68	92,04%	94,97%	1,03%	11,64%	1,36%	15,17%
01-07-08	1.406.967.078,04	1.294.323.100,35	90,53%	91,99%	1,38%	15,37%	3,14%	31,79%
01-08-08	1.374.451.011,39	1.246.095.168,02	89,04%	90,66%	1,39%	15,47%	1,45%	16,06%
01-09-08	1.341.750.687,02	1.209.983.671,07	87,57%	90,18%	1,28%	14,36%	0,53%	6,19%
01-10-08	1.308.865.060,82	1.169.854.316,56	86,13%	89,38%	1,24%	13,90%	0,89%	10,14%
01-11-08	1.275.793.082,74	1.115.761.842,16	84,72%	87,46%	1,33%	14,86%	2,15%	22,97%
01-12-08	1.242.533.696,77	1.076.580.226,98	83,32%	86,64%	1,29%	14,48%	0,93%	10,59%
01-01-09	1.212.219.581,00	1.033.006.755,13	81,95%	85,22%	1,32%	14,78%	1,65%	18,08%
01-02-09	1.181.733.685,24	980.188.093,98	80,60%	82,94%	1,43%	15,85%	2,67%	27,69%
01-03-09	1.151.075.036,06	938.265.908,25	79,28%	81,51%	1,45%	16,07%	1,73%	18,87%
01-04-09	1.120.242.654,55	898.066.183,67	77,97%	80,17%	1,46%	16,21%	1,65%	18,10%
01-05-09	1.089.235.556,20	855.306.366,53	76,69%	78,52%	1,50%	16,58%	2,05%	22,01%
01-06-09	1.058.052.750,96	810.037.815,79	75,43%	76,56%	1,56%	17,18%	2,50%	26,21%
01-07-09	1.030.391.641,25	764.418.843,23	74,19%	74,19%	1,65%	18,05%	3,10%	31,46%

13-07-09

1,16

2,75

2,75

2,75

2,75

2,75

DATE	CR'S	REDEMPTION OF PRINCIPAL	CLASS A	CLASS B	CLASS C	CLASS D	CLASS E	CLASS F	A+B+C+D+E	REDEMPTION CLASS A	AVERAGE LIFE CLASS A	REDEMPTION CLASS B	AVERAGE LIFE CLASS B	REDEMPTION CLASS C	AVERAGE LIFE CLASS C	REDEMPTION CLASS D	AVERAGE LIFE CLASS D	REDEMPTION CLASS E	AVERAGE LIFE CLASS E	REDEMPTION CLASS F	AVERAGE LIFE CLASS F	RESERVE FUND	
13-02-08	0	1.626.371.634,26	0,00	1.477.198.234,50	25.700.000,00	61.700.000,00	47.500.000,00	26.600.000,00	14.300.000,00	1.638.698.234,50	0,00	0	0,00	0	0,00	0	0,00	0	0,00	0	0,00	0	0,87%
13-03-08	0	1.563.232.020,06	0,00	1.477.198.234,50	25.700.000,00	61.700.000,00	47.500.000,00	26.600.000,00	14.300.000,00	1.638.698.234,50	0,00	0	0,00	0	0,00	0	0,00	0	0,00	0	0,00	0	0,87%
13-04-08	1	1.441.228.882,29	185.142.751,97	1.477.198.234,50	25.700.000,00	61.700.000,00	47.500.000,00	26.600.000,00	14.300.000,00	1.638.698.234,50	0,00	0	0,00	185.142.751,97	-84.425.094,896	0	0,00	0	0,00	0	0,00	0	0,87%
13-05-08	0	1.382.309.754,23	0,00	1.292.055.482,53	25.700.000,00	61.700.000,00	47.500.000,00	26.600.000,00	14.300.000,00	1.453.555.482,53	0,00	0	0,00	0	0,00	0	0,00	0	0,00	0	0,00	0	0,98%
13-06-08	0	1.324.742.887,47	0,00	1.292.055.482,53	25.700.000,00	61.700.000,00	47.500.000,00	26.600.000,00	14.300.000,00	1.453.555.482,53	0,00	0	0,00	0	0,00	0	0,00	0	0,00	0	0,00	0	0,98%
13-07-08	1	1.273.679.878,06	167.549.004,24	1.292.055.482,53	25.700.000,00	61.700.000,00	47.500.000,00	26.600.000,00	14.300.000,00	1.453.555.482,53	167.549.004,24	-61.155.386,547	0,00	0	0,00	0	0,00	0	0,00	0	0,00	0	0,98%
13-08-08	0	1.223.775.279,99	0,00	1.124.506.478,30	25.700.000,00	61.700.000,00	47.500.000,00	26.600.000,00	14.300.000,00	1.286.006.478,30	0,00	0	0,00	0	0,00	0	0,00	0	0,00	0	0,00	0	1,11%
13-09-08	0	1.175.006.573,25	0,00	1.124.506.478,30	25.700.000,00	61.700.000,00	47.500.000,00	26.600.000,00	14.300.000,00	1.286.006.478,30	0,00	0	0,00	0	0,00	0	0,00	0	0,00	0	0,00	0	1,11%
13-10-08	1	1.127.351.645,94	146.328.232,11	1.124.506.478,30	25.700.000,00	61.700.000,00	47.500.000,00	26.600.000,00	14.300.000,00	1.286.006.478,30	146.328.232,11	-39.947.607,367	0,00	0	0,00	0	0,00	0	0,00	0	0,00	0	1,11%
13-11-08	0	1.080.788.787,20	0,00	978.178.246,18	25.700.000,00	61.700.000,00	47.500.000,00	26.600.000,00	14.300.000,00	1.139.678.246,18	0,00	0	0,00	0	0,00	0	0,00	0	0,00	0	0,00	0	1,25%
13-12-08	0	1.035.296.680,16	0,00	978.178.246,18	25.700.000,00	61.700.000,00	47.500.000,00	26.600.000,00	14.300.000,00	1.139.678.246,18	0,00	0	0,00	0	0,00	0	0,00	0	0,00	0	0,00	0	1,25%
13-01-09	1	993.422.517,24	133.929.128,70	978.178.246,18	25.700.000,00	61.700.000,00	47.500.000,00	26.600.000,00	14.300.000,00	1.139.678.246,18	133.929.128,70	-24.241.172,296	0,00	0	0,00	0	0,00	0	0,00	0	0,00	0	1,25%
13-02-09	0	952.507.444,57	0,00	844.249.117,48	25.700.000,00	61.700.000,00	47.500.000,00	26.600.000,00	14.300.000,00	1.005.749.117,48	0,00	0	0,00	0	0,00	0	0,00	0	0,00	0	0,00	0	1,42%
13-03-09	0	912.532.744,95	0,00	844.249.117,48	25.700.000,00	61.700.000,00	47.500.000,00	26.600.000,00	14.300.000,00	1.005.749.117,48	0,00	0	0,00	0	0,00	0	0,00	0	0,00	0	0,00	0	1,42%
13-04-09	1	873.480.041,05	119.942.476,19	844.249.117,48	25.700.000,00	61.700.000,00	47.500.000,00	26.600.000,00	14.300.000,00	1.005.749.117,48	119.942.476,19	-10.914.765,334	0,00	0	0,00	0	0,00	0	0,00	0	0,00	0	1,42%
13-05-09	0	835.331.289,49	0,00	721.093.189,73	25.700.000,00	61.700.000,00	47.500.000,00	26.600.000,00	14.300.000,00	882.593.189,73	0,00	0	0,00	0	0,00	0	0,00	0	0,00	0	0,00	0	1,62%
13-06-09	0	798.068.775,03	0,00	721.093.189,73	25.700.000,00	61.700.000,00	47.500.000,00	26.600.000,00	14.300.000,00	882.593.189,73	0,00	0	0,00	0	0,00	0	0,00	0	0,00	0	0,00	0	1,62%
13-07-09	1	764.418.843,23	109.061.197,82	721.093.189,73	25.700.000,00	61.700.000,00	47.500.000,00	26.600.000,00	14.300.000,00	882.593.189,73	96.606.430,88	0,00	0	0,00	0,00	0	0,00	0	0,00	0	0,00	0	1,62%
13-08-09	0	731.545.697,77	0,00	624.486.758,85	25.700.000,00	61.700.000,00	47.500.000,00	26.600.000,00	14.300.000,00	773.531.991,91	0,00	0	0,00	0	0,00	0	0,00	0	0,00	0	0,00	0	1,85%
13-09-09	0	699.434.131,83	0,00	624.486.758,85	25.700.000,00	61.700.000,00	47.500.000,00	26.600.000,00	14.300.000,00	773.531.991,91	0,00	0	0,00	0	0,00	0	0,00	0	0,00	0	0,00	0	1,85%
13-10-09	1	666.069.215,16	96.349.628,07	624.486.758,85	25.700.000,00	61.700.000,00	47.500.000,00	26.600.000,00	14.300.000,00	773.531.991,91	96.349.628,07	8.864.165,782	0,00	0	0,00	0	0,00	0	0,00	0	0,00	0	1,85%
13-11-09	0	637.436.289,26	0,00	528.137.130,78	25.700.000,00	61.700.000,00	47.500.000,00	26.600.000,00	14.300.000,00	677.182.363,84	0,00	0	0,00	0	0,00	0	0,00	0	0,00	0	0,00	0	2,11%
13-12-09	0	607.520.962,59	0,00	528.137.130,78	25.700.000,00	61.700.000,00	47.500.000,00	26.600.000,00	14.300.000,00	677.182.363,84	0,00	0	0,00	0	0,00	0	0,00	0	0,00	0	0,00	0	2,11%
13-01-10	1	580.456.472,01	87.612.743,15	528.137.130,78	25.700.000,00	61.700.000,00	47.500.000,00	26.600.000,00	14.300.000,00	677.182.363,84	87.612.743,15	16.120.744,740	0,00	0	0,00	0	0,00	0	0,00	0	0,00	0	2,11%
13-02-10	0	554.022.896,11	0,00	428.069.620,69	25.700.000,00	61.700.000,00	47.500.000,00	26.600.000,00	14.300.000,00	589.569.620,69	0,00	0	0,00	0	0,00	0	0,00	0	0,00	0	0,00	0	2,43%
13-03-10	0	528.207.836,07	0,00	428.069.620,69	25.700.000,00	61.700.000,00	47.500.000,00	26.600.000,00	14.300.000,00	589.569.620,69	0,00	0	0,00	0	0,00	0	0,00	0	0,00	0	0,00	0	2,43%
13-04-10	1	502.993.119,02	77.457.352,99	428.069.620,69	25.700.000,00	61.700.000,00	47.500.000,00	26.600.000,00	14.300.000,00	589.569.620,69	77.457.352,99	21.223.314,719	0,00	0	0,00	0	0,00	0	0,00	0	0,00	0	2,43%
13-05-10	0	478.384.794,06	0,00	350.612.267,70	25.700.000,00	61.700.000,00	47.500.000,00	26.600.000,00	14.300.000,00	512.112.267,70	0,00	0	0,00	0	0,00	0	0,00	0	0,00	0	0,00	0	2,79%
13-06-10	0	454.353.128,40	0,00	350.612.267,70	25.700.000,00	61.700.000,00	47.500.000,00	26.600.000,00	14.300.000,00	512.112.267,70	0,00	0	0,00	0	0,00	0	0,00	0	0,00	0	0,00	0	2,79%
13-07-10	1	433.877.411,63	69.121.707,39	350.612.267,70	25.700.000,00	61.700.000,00	47.500.000,00	26.600.000,00	14.300.000,00	512.112.267,70	69.121.707,39	25.229.423,197	0,00	0	0,00	0	0,00	0	0,00	0	0,00	0	2,79%
13-08-10	0	413.879.957,93	0,00	281.490.560,31	25.700.000,00	61.700.000,00	47.500.000,00	26.600.000,00	14.300.000,00	442.990.560,31	0,00	0	0,00	0	0,00	0	0,00	0	0,00	0	0,00	0	3,23%
13-09-10	0	394.351.361,16	0,00	281.490.560,31	25.700.000,00	61.700.000,00	47.500.000,00	26.600.000,00	14.300.000,00	442.990.560,31	0,00	0	0,00	0	0,00	0	0,00	0	0,00	0	0,00	0	3,23%
13-10-10	1	375.282.386,66	58.595.024,97	281.490.560,31	25.700.000,00	61.700.000,00	47.500.000,00	26.600.000,00	14.300.000,00	442.990.560,31	58.595.024,97	26.777.926,412	0,00	0	0,00	0	0,00	0	0,00	0	0,00	0	3,23%
13-11-10	0	356.663.968,26	0,00	222.895.535,34	25.700.000,00	61.700.000,00	47.500.000,00	26.600.000,00	14.300.000,00	384.395.535,34	0,00	0	0,00	0	0,00	0	0,00	0	0,00	0	0,00	0	3,72%
13-12-10	0	338.487.205,28	0,00	222.895.535,34	25.700.000,00	61.700.000,00	47.500.000,00	26.600.000,00	14.300.000,00	384.395.535,34	0,00	0	0,00	0	0,00	0	0,00	0	0,00	0	0,00	0	3,72%
13-01-11	1	322.984.126,79	52.298.259,87	222.895.535,34	25.700.000,00	61.700.000,00	47.500.000,00	26.600.000,00	14.300.000,00	384.395.535,34	52.298.259,87	28.711.744,670	0,00	0	0,00	0	0,00	0	0,00	0	0,00	0	3,72%
13-02-11	0	307.844.151,04	0,00	170.597.275,47	25.700.000,00	61.700.000,00	47.500.000,00	26.600.000,00	14.300.000,00	332.097.275,47	0,00	0	0,00	0	0,00	0	0,00	0	0,00	0	0,00	0	4,31%
13-03-11	0	293.060.129,22	0,00	170.597.275,47	25.700.000,00	61.700.000,00																	