



# **FONDO DE TITULIZACIÓN DE ACTIVOS UCI 9**

**Maria Jose Herencias Palomino**  
**Analista**  
**Santander de Titulización**  
**Ciudad Grupo Santander**  
**Ed. Encinar 28660 Boadilla del Monte**  
[marjherencias@gruposantander.com](mailto:marjherencias@gruposantander.com)  
**Tel: +34 91 289 33 00**



DENOMINACION DEL FONDO: FONDO DE TITULIZACION DE ACTIVOS : UCI 9

INFORMACION  
CORRESPONDIENTE AL: TRIMESTRE/SEMESTRE 19/12/2008-20/03/2009 AÑO: 2009

Personas que asumen la responsabilidad de esta información y cargos que ocupan:	Firma:
Ignacio Ortega Gavara-Director General	

### I. DATOS GENERALES SOBRE EL FONDO

Fecha de Constitución del Fondo	16 de junio de 2.003	Agencia de pago de Bonos	Banco Santander	
Fecha de Desembolso BTA'S	19 de junio de 2.003	Negociación Mercado	AIAF	
Fecha Final Amortización BTA'S	19 de junio de 2.035	Agencia de Calificación	S & P Moody's	
Sociedad Gestora	Santander de Titulización, S.G.F.T., S.A.	Calificación	Inicial	Actual
Originador DC's	Unión de Créditos Inmobiliarios	Emisión principal	AAA/Aaa	AAA/Aaa
		Emisión sub.Serie B	AA-/A2	AA/A2
		Emisión sub.Serie C	A-/Baa2	A/Baa2

### II. VALORES EMITIDOS POR EL FONDO: BONOS DE TITULIZACION DE ACTIVOS

SERIES PRELACION CODIGO ISIN	Nº BTH'S	NOMINAL EN CIRCULACION			
			INICIAL	ACTUAL	%Act/In
Serie A Preferente (ISIN=ES0338222005)	11.981	Nominal Unitario	100.000,00 €	24.380,76 €	
		Nominal Total	1.198.100.000,00 €	292.105.885,56 €	24,38%
Serie B Subordinada (ISIN=ES0338222013)	425	Nominal Unitario	100.000,00 €	53.724,99 €	
		Nominal Total	42.500.000,00 €	22.833.120,75 €	53,72%
Serie C Subordinada (ISIN=ES0338222021)	94	Nominal Unitario	100.000,00 €	53.582,11 €	
		Nominal Total	9.400.000,00 €	5.036.718,34 €	53,58%

AMORTIZACION E INTERESES BTH'S			
Actual		Próximo	
Fecha Amortización Periodo Actual	20 de marzo de 2009	Fecha Próximo Cupón	19 de junio de 2009
Amortización devengada no pagada	0	Tipo de Interés	SERIE A: 1,867%
Amortización Calendario	NO		SERIE B: 2,252%
Amortización Serie A	579,21 €	Importe Bruto Próximo Cupón	SERIE C: 2,802%
Amortización Serie B	0,00 €		SERIE A: 115,06 €
Amortización Serie C	0,00 €		SERIE B: 305,83 €
Intereses Brutos Serie A	215,78 €	Importe Neto Próximo cupón	SERIE C: 379,51 €
Intereses Brutos Serie B	516,74 €		SERIE A: 94,35 €
Intereses Brutos Serie C	589,86 €		SERIE B: 250,78 €
			SERIE C: 311,20 €

**III. VALORES ADQUIRIDOS POR EL FONDO:DERECHOS DE CREDITO**  
**(Participación en Préstamos Hipotecarios)**

PRESTAMOS HIPOTECARIOS	A LA EMISION	SITUACION ACTUAL
Número de préstamos	16.315	5.559
Saldo Pendiente de Amortizar DC's	1.250.000.102,18 €	321.566.467,99 €
Importes Unitarios Préstamos Vivos	76.616,62 €	57.846,10 €
Tipo de Interés	4,55%	6,08%

TASAS DE AMORTIZACION ANTICIPADA	SITUACION ACTUAL
Tasa mensual actual anualizada:	11,99%
Tasa últimos 12 meses anualizada:	9,35%
Tasa anualizada desde Constitución del Fondo	18,98%

MOROSIDAD ACTUAL	Hasta 1 mes	De 1 a 6 meses	Mayor de 6 mes.
Deuda Vencida(Principal+Intereses)	197.510,76 €	259.074,50 €	178.852,90 €
Deuda Pendiente de vencimiento			321.374.311,01 €
Deuda Total	197.510,76 €	259.074,50 €	321.553.163,91 €

**FONDO DE TITULIZACIÓN DE ACTIVOS**

**UCI 9**

**INFORME TRIMESTRAL BONOS DE TITULIZACIÓN  
20 DE MARZO DE 2009**

<b>BONOS TITULIZACIÓN DE ACTIVOS. PRINCIPAL</b>	
Saldo anterior	326.915.239,66 €
Amortizaciones	6.939.515,01 €
Saldo actual	319.975.724,65 €
% sobre saldo inicial	25,60%
Amortización devengada no pagada	- €

<b>DATOS</b>	
Fecha de determinación	12-mar-2009
Fecha de Pago de Cupón Actual	20-mar-2009
Fecha de Pago de Cupón Anterior	19-dic-2008
Número de días	91
3 Meses Euribor(%)	1,602%
Próxima Fecha de Pago	19-jun-2009

<b>BONOS TITULIZACIÓN DE ACTIVOS. INTERESES</b>	
Intereses pagados BTA's Serie A	2.585.260,18 €
Intereses pagados BTA's Serie B	219.614,50 €
Intereses pagados BTA's Serie C	55.446,84 €
Intereses no pagados BTA's	- €

<b>VIDA RESIDUAL (AÑOS)</b>		
	<b>INICIAL</b>	<b>19-mar-2009</b>
Serie A	5,75	2,76
Serie B	9,21	4,25
Serie C	9,18	4,25

**FONDO DE TITULIZACIÓN DE ACTIVOS**

**UCI 9**

**INFORME TRIMESTRAL DERECHOS DE CREDITO  
20 DE MARZO DE 2009**

<b>DERECHOS DE CREDITO. PRINCIPAL</b>	
Saldo anterior	328.604.038,55 €
Amortizaciones	7.037.570,56 €
Saldo actual	321.566.467,99 €
Número de préstamos	5.559
L.T.V.	52,37%

<b>DERECHOS DE CREDITO. INTERESES</b>	
Intereses cobrados en el trimestre	4.626.021,45 €
Intereses devengados en el trimestre	4.844.188,57 €

<b>DERECHOS DE CREDITO EN MOROSIDAD</b>						
<b>DC'S MOROSIDAD</b>	<b>HASTA 30 DÍAS</b>	<b>DE 30 A 60 DÍAS</b>	<b>DE 60 A 90 DÍAS</b>	<b>DE 90 A 180 DÍAS</b>	<b>MÁS DE 180 DÍAS</b>	<b>MÁS DE 365 DÍAS</b>
Principal	51.840,29 €	26.237,87 €	18.182,73 €	32.262,19 €	25.307,02 €	38.326,88 €
Intereses	145.670,47 €	68.168,78 €	40.487,96 €	73.734,97 €	54.834,98 €	60.384,02 €
Saldo de los Préstamos	14.897.755,04 €	6.490.169,21 €	3.513.890,52 €	3.642.846,01 €	2.531.385,97 €	840.808,44 €
Número de Préstamos	242	95	48	56	42	11
% sobre saldo DC's	4,63%	2,02%	1,09%	1,13%	0,79%	0,26%

<b>WRITE OFF</b>	
Saldo anterior	1.688.742,88 €
Saldo actual	1.590.723,72 €

FONDO DE TITULIZACIÓN DE ACTIVOS

UCI 9

INFORME HISTORICO DE MOROSIDAD

20 DE MARZO DE 2009

DÍAS EN MORA	dic-07	mar-08	jun-08	sep-08	dic-08	mar-09
0 a 30 días	5,440%	3,592%	5,664%	2,806%	3,739%	4,633%
30 a 60 días	1,910%	1,420%	2,268%	1,440%	1,441%	2,018%
60 a 90 días	0,730%	0,556%	1,019%	0,734%	0,921%	1,093%
90 a 180 días	0,770%	0,804%	0,978%	0,810%	1,126%	1,133%
180 a 365 días	0,250%	0,828%	0,574%	0,607%	0,379%	0,787%
>365 días					0,251%	0,261%

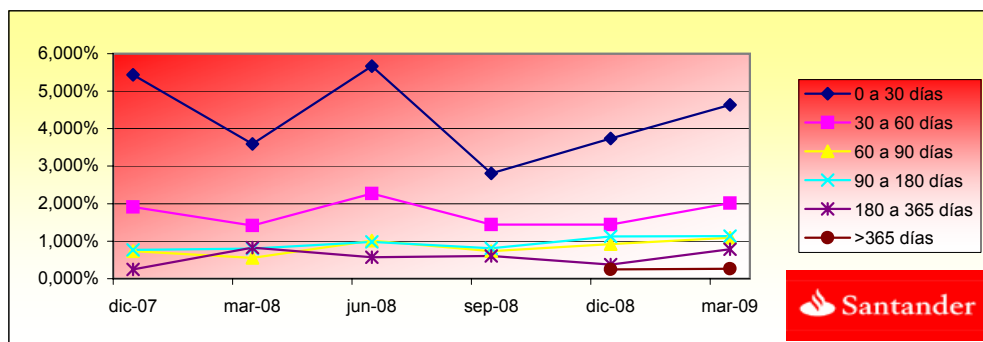

**FONDO DE TITULIZACIÓN DE ACTIVOS**

**UCI 9**

**ESTADO DE ORIGEN Y APLICACIÓN DE FONDOS Y CTA DE TESORERÍA  
20 DE MARZO DE 2009**

<b>ORIGEN</b>	<b>12.155.180,80 €</b>
<b>a) PRINCIPAL COBRADO</b>	
Amortización DC's	7.037.570,56 €
<b>b) INTERESES COBRADOS</b>	
Intereses de DC's	4.626.021,45 €
Intereses de Reinversion	144.042,17 €
c) Ingresos por adjudicados	347.546,62 €

<b>ESTADO DE LA CUENTA DE TESORERÍA</b>	<b>12.500.000,00 €</b>
<b>a) FONDO DE RESERVA</b>	
1. Saldo anterior	12.500.000,00 €
2. Utilizado en el período	- €
3. Saldo actual	12.500.000,00 €

<b>APLICACIÓN</b>	<b>12.155.180,80 €</b>
1. Gastos corrientes	13.794,63 €
2. Intereses de BTA's Serie A	2.585.260,18 €
3. Intereses de BTA's Serie B	219.614,50 €
4. Intereses de BTA's Serie C	55.446,84 €
5. Amortización BTA's Serie A	6.939.515,01 €
5.1 Amortización BTA's Serie B	- €
5.2 Amortización BTA's Serie C	- €
6. Int. Préstamo Subordinado	168.316,00 €
7. Amortización Préstamo Subordinado	- €
8. Comisión Fija a favor de UCI	6.000,00 €
9. Comisión Variable a favor de UCI	2.167.233,64 €
10. Disposición Fondo Reserva	- €

FONDO DE TITULIZACIÓN DE ACTIVOS  
UCI 9

MEJORA CREDITICIA Y PRÉSTAMO SUBORDINADO  
20 DE MARZO DE 2009

MEJORA DE CRÉDITO		
CONCEPTOS	INICIAL	19-mar-2009
Emisiones Subordinada	4,15%	8,71%
Fondo de Reserva	1,40%	3,89%

PRÉSTAMOS SUBORDINADOS		
CONCEPTOS	INICIAL	19-mar-2009
Saldo Vivo Préstamo Subordinado	19.511.000,00 €	12.502.147,46 €
Tipo de interés	3,61%	5,28%



**FONDO DE TITULIZACIÓN DE ACTIVOS****UCI 9****INFORMACIÓN RELATIVA A LOS TRIGGERS  
20 DE MARZO DE 2009****TRIGGERS BONOS**

1. SI 1.a) ES MAYOR QUE 1.b) NO SE AMORTIZA LA SERIE B Y C:

1.a) MOROSIDAD SUPERIOR A 90 DÍAS	8.605.764,14 €
1.b) 2,25% SALDO VIVO DERECHOS DE CREDITO	7.235.245,53 €

**SE HA ALCANZADO LOS NIVELES DEL TRIGGER, POR TANTO LAS SERIES B Y C NO CONTINUAN AMORTIZANDOSE.**

**TRIGGERS FONDO DE RESERVA**

1. SI 1.a) ES MAYOR QUE 1.b) NO SE AMORTIZA EL FONDO DE RESERVA:

1.a) MOROSIDAD DE LAS DC'S SUPERIOR A 90 DÍAS	8.605.764,14 €
1.b) 1,25% SALDO VIVO DERECHOS DE CREDITO	4.019.580,85 €

2. SI 2.a) ES MENOR QUE 2.b) NO SE AMORTIZA EL FONDO DE RESERVA:

2.a) TIPO DE INTERÉS MEDIO PONDERADO DE LOS DERECHOS DE CREDITO	6,20%
2.b) TIPO DE INTERÉS MEDIO PONDERADO BONOS+ 0,50%	3,96%

**SE HAN ALCANZADO LOS NIVELES DEL TRIGGER DEL FONDO DE RESERVA, POR TANTO EL FONDO DE RESERVA NO CONTINUA DECRECIENDO.**

FONDO DE TITULIZACIÓN HIPOTECARIA

UCI 9

20 DE MARZO DE 2009

CUADRO DE VALORES DE TASACION SOBRE SALDOS VIVOS

INTERVALO (%)	SALDOS VIVOS (MILES)	% SALDOS VIVOS	Nº. DE PRESTAMOS	% Nº DE PRESTAMOS
<b>0,53-9,99</b>	1.832,80	0,57%	225	4,05%
<b>10,00 - 19,99</b>	10.111,84	3,14%	425	7,65%
<b>20,00 - 29,99</b>	26.234,62	8,16%	656	11,80%
<b>30,00 - 39,99</b>	41.894,48	13,03%	767	13,80%
<b>40,00 - 49,99</b>	54.266,63	16,88%	813	14,62%
<b>50,00 - 59,99</b>	50.331,54	15,65%	719	12,93%
<b>60,00 - 69,99</b>	112.232,92	34,90%	1.640	29,50%
<b>70,00 - 79,99</b>	18.617,27	5,79%	240	4,32%
<b>80,00 - 89,99</b>	5.860,93	1,82%	72	1,30%
<b>90,00 - 94,31</b>	183,38	0,06%	2	0,04%
<b>TOTAL</b>	<b>321.566.467,99</b>	<b>100%</b>	<b>5.559</b>	<b>100%</b>



UCI 9

Date	Real outstanding	Prepayment vector	1,74% Remaining at the end of the month	Average Single monthly mortality	CPR	Monthly Single monthly mortality	CPR
	1.250.000.102,18		100,00%	100,00%			9,35%
jul-03	1.247.714.415,69	1.229.344.215,48	98,26%	98,53%	1,47%	16,30%	16,30%
ago-03	1.245.420.062,83	1.202.490.170,33	96,55%	96,55%	1,74%	18,98%	21,57%
sep-03	1.243.117.010,56	1.179.146.801,25	94,88%	94,85%	1,75%	19,05%	19,19%
oct-03	1.240.805.225,88	1.152.273.507,00	93,23%	92,86%	1,83%	19,91%	22,46%
nov-03	1.238.484.675,68	1.121.757.971,10	91,61%	90,58%	1,96%	21,15%	25,89%
dic-03	1.236.155.326,73	1.087.204.364,68	90,01%	87,95%	2,12%	22,65%	29,73%
ene-04	1.233.817.145,67	1.061.758.692,44	88,45%	86,05%	2,12%	22,70%	23,01%
feb-04	1.231.470.099,00	1.039.881.924,86	86,91%	84,44%	2,09%	22,40%	20,31%
mar-04	1.229.114.153,11	1.017.056.237,32	85,40%	82,75%	2,08%	22,32%	21,60%
abr-04	1.226.749.274,26	994.410.830,78	83,92%	81,06%	2,08%	22,27%	21,89%
may-04	1.224.375.428,58	969.977.038,96	82,46%	79,22%	2,10%	22,44%	24,07%
jun-04	1.221.992.582,07	942.551.557,56	81,02%	77,13%	2,14%	22,87%	27,44%
jul-04	1.219.600.700,60	918.350.231,80	79,62%	75,30%	2,16%	23,04%	25,07%
ago-04	1.217.199.749,91	895.470.248,80	78,23%	73,57%	2,17%	23,13%	24,35%
sep-04	1.214.789.695,61	880.458.215,09	76,87%	72,48%	2,12%	22,70%	16,40%
oct-04	1.212.370.503,20	862.620.720,65	75,54%	71,15%	2,10%	22,53%	19,88%
nov-04	1.209.942.138,01	840.556.636,06	74,22%	69,47%	2,12%	22,67%	24,94%
dic-04	1.207.504.565,27	821.217.027,11	72,93%	68,01%	2,12%	22,66%	22,52%
ene-05	1.205.060.360,09	798.577.160,98	71,66%	66,27%	2,14%	22,88%	26,74%
feb-05	1.202.606.887,29	781.135.661,56	70,42%	64,95%	2,13%	22,81%	21,38%
mar-05	1.200.144.111,74	762.156.792,92	69,20%	63,51%	2,14%	22,85%	23,70%
abr-05	1.197.671.998,17	743.106.387,44	67,99%	62,05%	2,15%	22,92%	24,35%
may-05	1.195.190.511,17	725.315.911,54	66,81%	60,69%	2,15%	22,94%	23,35%
jun-05	1.192.699.615,20	702.077.802,77	65,65%	58,86%	2,18%	23,28%	30,63%
jul-05	1.190.206.872,31	684.367.183,10	64,51%	57,50%	2,19%	23,33%	24,53%
ago-05	1.187.704.677,77	663.432.617,65	63,39%	55,86%	2,21%	23,57%	29,36%
sep-05	1.185.192.995,74	649.266.424,60	62,28%	54,78%	2,20%	23,47%	20,83%
oct-05	1.182.671.790,26	633.209.322,00	61,20%	53,54%	2,21%	23,49%	24,04%
nov-05	1.180.141.025,20	616.274.954,88	60,14%	52,22%	2,22%	23,57%	25,89%
dic-05	1.177.600.664,32	599.138.402,51	59,09%	50,88%	2,23%	23,68%	26,84%
ene-06	1.175.061.441,39	585.112.679,66	58,07%	49,79%	2,22%	23,66%	22,77%
feb-06	1.172.512.590,58	568.928.893,92	57,06%	48,52%	2,23%	23,75%	26,69%
mar-06	1.169.954.075,38	556.011.787,70	56,06%	47,52%	2,23%	23,70%	22,07%
abr-06	1.167.385.859,13	541.769.656,66	55,09%	46,41%	2,23%	23,73%	24,80%
may-06	1.164.807.905,07	529.696.560,40	54,13%	45,48%	2,23%	23,68%	21,64%
jun-06	1.162.220.176,26	516.561.491,52	53,19%	44,45%	2,23%	23,68%	24,01%
jul-06	1.159.647.057,18	505.558.407,61	52,27%	43,60%	2,22%	23,61%	20,69%
ago-06	1.157.064.181,68	494.107.557,77	51,36%	42,70%	2,21%	23,56%	21,98%
sep-06	1.154.471.512,78	485.873.116,34	50,47%	42,09%	2,19%	23,38%	16,03%
oct-06	1.151.869.013,34	478.860.812,14	49,59%	41,57%	2,17%	23,15%	13,70%
nov-06	1.149.256.646,09	470.622.743,09	48,73%	40,95%	2,15%	23,00%	16,56%
dic-06	1.146.634.373,62	460.528.583,76	47,88%	40,16%	2,15%	22,94%	20,77%
ene-07	1.144.018.662,28	453.171.934,98	47,05%	39,61%	2,13%	22,77%	15,28%
feb-07	1.141.393.033,03	446.053.045,79	46,23%	39,08%	2,11%	22,60%	14,99%
mar-07	1.138.757.448,27	436.139.376,88	45,43%	38,30%	2,11%	22,58%	21,49%
abr-07	1.136.111.870,26	428.939.481,27	44,64%	37,76%	2,10%	22,44%	15,79%
may-07	1.133.456.261,09	421.834.767,69	43,86%	37,22%	2,08%	22,30%	15,83%
jun-07	1.130.790.582,74	414.644.318,98	43,10%	36,67%	2,07%	22,18%	16,31%
jul-07	1.128.130.538,98	408.759.401,46	42,35%	36,23%	2,05%	22,01%	13,35%
ago-07	1.125.460.409,22	401.684.214,67	41,61%	35,69%	2,04%	21,91%	16,56%
sep-07	1.122.780.155,21	394.841.001,89	40,89%	35,17%	2,03%	21,80%	16,27%
oct-07	1.120.089.738,58	391.243.178,42	40,18%	34,93%	2,00%	21,55%	7,79%
nov-07	1.117.389.120,79	385.951.035,08	39,48%	34,54%	1,99%	21,39%	12,58%
dic-07	1.114.678.263,15	379.951.483,65	38,79%	34,09%	1,97%	21,27%	14,69%
ene-08	1.111.963.837,78	375.936.214,96	38,12%	33,81%	1,95%	21,07%	9,36%
feb-08	1.109.239.120,22	371.709.926,21	37,46%	33,51%	1,93%	20,89%	10,08%
mar-08	1.106.504.071,43	364.822.088,29	36,81%	32,97%	1,93%	20,83%	17,70%
abr-08	1.103.758.652,25	361.010.801,58	36,17%	32,71%	1,91%	20,64%	9,17%
may-08	1.101.002.823,36	355.488.276,84	35,54%	32,29%	1,90%	20,54%	14,36%
jun-08	1.098.236.545,29	347.239.554,33	34,92%	31,62%	1,90%	20,57%	22,24%



UCI 9

					Average		Monthly	
jul-08	1.095.468.514,35	344.388.134,70	34,31%	31,44%	1,88%	20,36%	0,57%	6,64%
ago-08	1.092.689.987,97	340.340.230,08	33,72%	31,15%	1,86%	20,21%	0,92%	10,54%
sep-08	1.089.900.926,35	335.781.211,57	33,13%	30,81%	1,85%	20,09%	1,09%	12,29%
oct-08	1.087.101.289,53	334.314.241,78	32,55%	30,75%	1,83%	19,84%	0,18%	2,14%
nov-08	1.084.291.037,42	331.313.678,35	31,99%	30,56%	1,81%	19,66%	0,64%	7,42%
dic-08	1.081.470.129,77	326.915.295,67	31,43%	30,23%	1,80%	19,55%	1,07%	12,11%
ene-09	1.078.645.832,62	326.589.866,82	30,89%	30,28%	1,77%	19,26%	-0,16%	-1,96%
feb-09	1.075.810.826,68	324.256.841,44	30,35%	30,14%	1,75%	19,07%	0,45%	5,30%
mar-09	1.072.965.071,34	319.975.744,27	29,82%	29,82%	1,74%	18,98%	1,06%	11,99%



DEAL	DECRECIMIENTO SERIE B	6,8%
MEZZ. DECLINN	SUSPEN.DECREC.SERIE B	
MEZZ. STOPS DECLINN	SERIE C	
VIDA RESIDUAL DESDE	DECRECIMIENTO SERIE C	1,5%
	SUSPEN.DECREC.SERIE C	
	VIDA RESIDUAL DESDE	19/03/2009

						2,76		4,25		4,25
19/12/2011 1	149.842.794,61	10.456.204,66	145.446.166	22.833.121	5.036.718	10.456.204,66	1050848568638,22%	0,00	0,00%	0,00
19/01/2012 0	0,00	0,00	134.989.961	22.833.121	5.036.718	0,00	0,00%	0,00	0,00%	0,00
19/02/2012 0	0,00	0,00	134.989.961	22.833.121	5.036.718	0,00	0,00%	0,00	0,00%	0,00
19/03/2012 1	139.997.765,06	9.845.029,55	134.989.961	22.833.121	5.036.718	9.845.029,55	1079015238941,49%	0,00	0,00%	0,00
19/04/2012 0	0,00	0,00	125.144.932	22.833.121	5.036.718	0,00	0,00%	0,00	0,00%	0,00
19/05/2012 0	0,00	0,00	125.144.932	22.833.121	5.036.718	0,00	0,00%	0,00	0,00%	0,00
19/06/2012 1	130.717.838,37	9.279.926,69	125.144.932	22.833.121	5.036.718	9.279.926,69	1102455290474,69%	0,00	0,00%	0,00
19/07/2012 0	0,00	0,00	115.865.005	22.833.121	5.036.718	0,00	0,00%	0,00	0,00%	0,00
19/08/2012 0	0,00	0,00	115.865.005	22.833.121	5.036.718	0,00	0,00%	0,00	0,00%	0,00
19/09/2012 1	121.983.397,61	8.734.440,76	115.865.005	22.833.121	5.036.718	8.734.440,76	1118008417576,01%	0,00	0,00%	0,00
19/10/2012 0	0,00	0,00	107.130.564	22.833.121	5.036.718	0,00	0,00%	0,00	0,00%	0,00
19/11/2012 0	0,00	0,00	107.130.564	22.833.121	5.036.718	0,00	0,00%	0,00	0,00%	0,00
19/12/2012 1	113.751.872,05	8.231.525,56	107.130.564	22.833.121	5.036.718	8.231.525,56	1128542153771,42%	0,00	0,00%	0,00
19/01/2013 0	0,00	0,00	98.899.039	22.833.121	5.036.718	0,00	0,00%	0,00	0,00%	0,00
19/02/2013 0	0,00	0,00	98.899.039	22.833.121	5.036.718	0,00	0,00%	0,00	0,00%	0,00
19/03/2013 1	106.006.022,19	7.745.849,86	98.899.039	22.833.121	5.036.718	7.745.849,86	1131668665167,45%	0,00	0,00%	0,00
19/04/2013 1	0,00	0,00	91.153.189	22.833.121	5.036.718	0,00	0,00%	0,00	0,00%	0,00
19/05/2013 1	0,00	0,00	91.153.189	22.833.121	5.036.718	0,00	0,00%	0,00	0,00%	0,00
19/06/2013 1	0,00	119.023.047,76	91.153.189	22.833.121	5.036.718	103.441.533,33	16064470126149,00%	22.833.120,75	3545983652475,00%	5.036.718,34