

F.T.A. UCI 9

MARIA JOSE HERENCIAS PALOMINO

ANALISTA

SANTANDER DE TITULIZACION, S.G.F.T, S.A.

CIUDAD GRUPO SANTANDER

28660 BOADILLA DEL MONTE

marjherencias@gruposantander.com

Tel: 912893300

DENOMINACION DEL FONDO: **F.T.A. UCI 9**

INFORMACIÓN

CORRESPONDIENTE AL:

TRIMESTRE/SEMESTRE:

21/12/2009 - 22/03/2010

AÑO:

2010

Personas que asumen la responsabilidad de esta información y cargos que ocupan:

IGNACIO ORTEGA GAVARA - DIRECTOR GENERAL

Firma:

I. DATOS GENERALES SOBRE EL FONDO

Fecha de Constitución del Fondo	16 junio 2003	Agencia de pago de Bonos	BANCO SANTANDER	
Fecha de Desembolso BT's	19 junio 2003	Negociación Mercado	AIAF	
Fecha Final Amortización	19 junio 2035	Agencias de calificación	MOODY'S ESPAÑA	
			STANDARD & POORS	
Sociedad Gestora	SANTANDER DE TITULIZACION, S.G.F.T, S.A.	Calificación	Inicial	Actual
	UNION DE CREDITOS INMOBILIARIOS	SERIE A	Aaa/AAA	Aaa/AAA
		SERIE B	A2/AA-	A2/AA
		SERIE C	Baa2/A-	Baa2/A

II. VALORES EMITIDOS POR EL FONDO: BONOS DE TITULIZACION

SERIES PRELACIÓN CÓDIGO ISIN	Nº BONOS	NOMINAL EN CIRCULACIÓN			
			Inicial	Actual	%Act/In
SERIE A	11.981	Nominal Unitario	100.000,00	21.581,14	
ES0338222005		Nominal Total	1.198.100.000,00	258.563.638,34	21,58 %
SERIE B	425	Nominal Unitario	100.000,00	53.725,00	
ES0338222013		Nominal Total	42.500.000,00	22.833.125,00	53,72 %
SERIE C	94	Nominal Unitario	100.000,00	53.582,11	
ES0338222021		Nominal Total	9.400.000,00	5.036.718,34	53,58 %

AMORTIZACION E INTERESES BONOS					
Actual			Próximo		
Fecha Amortización Periodo Actual 22 marzo 2010			Fecha Próximo Cupón 21 junio 2010		
	Amortización de los Bonos	Intereses Brutos Bonos	Tipo de Interés	Importe Bruto Próximo Cupón	Importe Neto Próximo Cupón
SERIE A	618,08 €	54,82 €	0,908%	49,53	40,12
SERIE B	0,00 €	184,97 €	1,293%	175,60	142,24
SERIE C	0,00 €	258,97 €	1,843%	249,62	202,19
Amortización devengada no pagada	0,00 €				
Amortización Calendario	NO				

III. ACTIVOS ADQUIRIDOS POR EL FONDO: DERECHOS DE CRÉDITO

DERECHOS DE CRÉDITO	A LA EMISIÓN	SITUACIÓN ACTUAL
Número de Derechos de Crédito	16.315	5.188
Saldo Pendiente de Amortizar Derechos	1.250.000.102,18	288.148.798,40
Importes Unitarios Derechos Vivos	76.616,62	55.541,40
Tipos de Interés	4,55 %	2,77 %

TASAS DE AMORTIZACIÓN ANTICIPADA	SITUACIÓN ACTUAL
Tasa mensual actual anualizada:	5,06%
Tasa últimos 12 meses anualizada:	7,21%
Tasa anualizada desde Constitución del Fondo	17,29%

MOROSIDAD ACTUAL	Hasta 1 mes	De 1 a 6 meses	Mayor de 6 meses
Deuda Vencida(Principal+Intereses)	67.476,84	122.821,03	248.376,92
Deuda Pendiente de vencimiento	0,00	0,00	286.226.293,90
Deuda Total	67.476,84	122.821,03	286.474.670,82

F.T.A. UCI 9

INFORME TRIMESTRAL BONOS DE TITULIZACIÓN

22 marzo 2010

BONOS TITULIZACIÓN DE ACTIVOS. PRINCIPAL	
Saldo anterior	293.838.693,91 €
Amortizaciones	7.405.216,48 €
Saldo actual	286.433.477,43 €
% sobre saldo inicial	22,91 %
Amortización devengada no pagada	0,00 €

BONOS DE TITULIZACIÓN DE ACTIVOS. INTERESES	
Intereses pagados Serie A	656.798,42 €
Intereses pagados Serie B	78.612,25 €
Intereses pagados Serie C	24.343,18 €
Intereses devengados no pagados	0,00 €

DATOS	
Fecha de determinación	12/03/2010
Fecha de Pago de Cupón Actual	22/03/2010
Fecha de Pago de Cupón Anterior	21/12/2009
Número de días	91
Tipo de referencia (%)	0,643 %
Próxima Fecha de Pago	21/06/2010

VIDA RESIDUAL (AÑOS)		
	INICIAL	22-mar-2010
SERIE A	5,75	2,48
SERIE B	9,21	3,76
SERIE C	9,18	3,76

F.T.A. UCI 9

INFORME TRIMESTRAL DERECHOS DE CREDITO

22 marzo 2010

DERECHOS DE CRÉDITO. PRINCIPAL	
Saldo anterior	295.423.423,69 €
Amortizaciones	7.274.625,29 €
Saldo actual	288.148.798,40 €
Número de derechos de credito	5,188
LTV	50,60%

DERECHOS DE CRÉDITO. INTERESES	
Intereses cobrados en el trimestre	2.100.599,98 €
Intereses devengados en el trimestre	2.133.135,38 €

DERECHOS DE CRÉDITO EN MOROSIDAD						
	HASTA 30 DÍAS	30 A 60 DÍAS	60 A 90 DÍAS	90 A 180 DÍAS	180 A 365 DIAS	MAS 365 DIAS
Principal	33.549,00 €	14.907,70 €	9.883,48 €	32.479,48 €	34.388,68 €	41.967,29 €
Intereses	33.927,84 €	19.447,93 €	15.866,13 €	30.236,31 €	80.714,62 €	91.306,33 €
Saldo de los derechos de crédito	12.598.719,88 €	3.450.930,06 €	1.168.740,15 €	1.629.680,74 €	2.134.630,67 €	1.110.493,70 €
Número de derechos de crédito	200	60	17	24	37	18
% sobre saldo de los derechos de crédito	4,37%	1,20%	0,41 %	0,57 %	0,74%	0,39%

PRÉSTAMOS EN WRITE OFF	
Write Off acumulado Fecha Pago anterior	1.584.682,12 €
Write Off trimestre	130.646,75 €
Write Off acumulados actuales	1.715.328,87 €

ADJUDICADOS	
Saldo anterior	504.133,97 €
Diferencia	170.000,00 €
Saldo actual	334.133,97 €
Número derechos de credito adjudicados	4

F.T.A. UCI 9

ESTADO DE ORIGEN Y APLICACIÓN DE FONDOS Y CUENTA DE TESORERÍA

22 marzo 2010

ORIGEN	9.455.789,26 €
PRINCIPAL COBRADO	
Amortización derechos de crédito	7.274.625,29 €
INTERESES COBRADOS	
Intereses de derechos de crédito	2.100.599,98 €
Intereses de reinversión	31.725,90 €
CONTENCIOSOS / JUDICIALES	0,00 €
INGRESOS/GASTOS DE ADJUDICADOS	48.838,09 €
FONDO DE RESERVA	0,00 €
OTROS	0,00 €

APLICACIÓN	9.455.789,26 €
GASTOS ORDINARIOS	11.331,85 €
COMISION SGFT	13.870,00 €
INTERESES SERIE A	656.798,42 €
INTERESES SERIE B	78.612,25 €
INTERESES SERIE C	24.343,18 €
AMORT SERIE A	7.405.216,48 €
INT. PTMO SUB. SANTANDER	34.754,26 €
INTERESES PTO. SUB. UCB	34.754,26 €
COMISION ADMINISTRACION	6.000,00 €
COMISIÓN VARIABLE/INT.EXTR.SERIE F	1.190.108,56 €

ESTADO CUENTA DE TESORERÍA	12.500.000,00 €
FONDO DE RESERVA	
Saldo anterior	12.500.000,00 €
Utilizado en el período	0,00 €
Saldo actual	12.500.000,00 €
RETENCIÓN A CUENTA DEL IRPF	0,00 €
GASTOS EMISIÓN RETENIDOS	0,00 €
OTROS	0,00 €

F.T.A. UCI 9

MEJORA CREDITICIA Y PRÉSTAMO SUBORDINADO

22 marzo 2010

MEJORA DE CRÉDITO		
CONCEPTOS	INICIAL	22-mar-2010
EMISIÓN SUBORDINADA	4,15 %	9,73 %
FONDO DE RESERVA	17.500.000,00 € (1,40 %)	12.500.000,00 € (.4,34%)

PRÉSTAMOS SUBORDINADOS		
CONCEPTOS	INICIAL	22-mar-2010
PRESTAMO SUBORDINADO SANTANDER		
Saldo vivo	9.755.500,00 €	6.251.073,73 €
Tipo de interés	4,820 %	1,970 %
PRESTAMO SUBORDINADO UCB		
Saldo vivo	9.755.500,00 €	6.251.073,73 €
Tipo de interés	4,820 %	1,970 %

FONDO DE TITULIZACIÓN DE ACTIVOS

UCI 9

INFORME HISTORICO DE MOROSIDAD

22 DE MARZO DE 2010

DÍAS EN MORA	dic-08	mar-09	jun-09	sep-09	dic-09	mar-10
0 a 30 días	3,739%	4,633%	4,060%	5,270%	4,291%	4,372%
30 a 60 días	1,441%	2,018%	1,858%	1,270%	0,610%	1,198%
60 a 90 días	0,921%	1,093%	1,065%	0,640%	0,312%	0,406%
90 a 180 días	1,126%	1,133%	0,897%	1,846%	0,625%	0,566%
180 a 365 días	0,379%	0,787%	0,874%	0,923%	0,811%	0,741%
>365 días	0,251%	0,261%	0,235%	0,463%	0,418%	0,385%

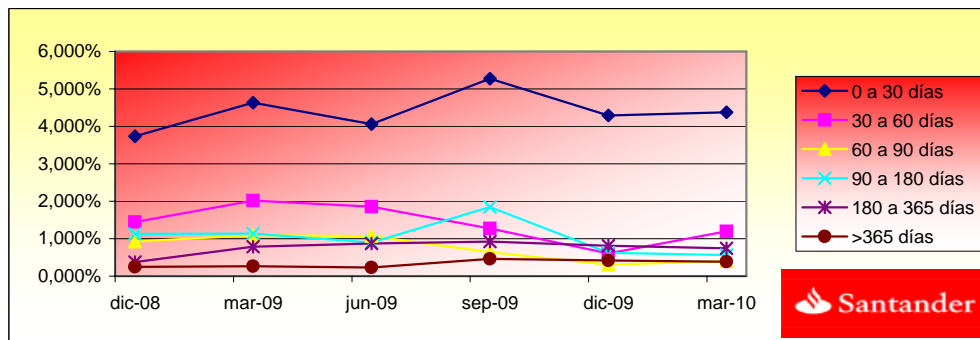

FONDO DE TITULIZACIÓN DE ACTIVOS**UCI 9****INFORMACIÓN RELATIVA A LOS TRIGGERS
22 DE MARZO DE 2010****TRIGGERS BONOS**

1. SI 1.a) ES MAYOR QUE 1.b) NO SE AMORTIZA LA SERIE B Y C:

1.a) MOROSIDAD SUPERIOR A 90 DÍAS	6.590.133,98 €
1.b) 2,25% SALDO VIVO DERECHOS DE CREDITO	6.483.347,96 €

SE HA ALCANZADO LOS NIVELES DEL TRIGGER, POR TANTO LAS SERIES B Y C NO CONTINUAN AMORTIZANDOSE.

TRIGGERS FONDO DE RESERVA

1. SI 1.a) ES MAYOR QUE 1.b) NO SE AMORTIZA EL FONDO DE RESERVA:

1.a) MOROSIDAD DE LAS DC'S SUPERIOR A 90 DÍAS	6.590.133,98 €
1.b) 1,25% SALDO VIVO DERECHOS DE CREDITO	3.601.859,98 €

2. SI 2.a) ES MENOR QUE 2.b) NO SE AMORTIZA EL FONDO DE RESERVA:

2.a) TIPO DE INTERÉS MEDIO PONDERADO DE LOS DERECHOS DE CREDITO	3,20%
2.b) TIPO DE INTERÉS MEDIO PONDERADO BONOS+ 0,50%	1,52%

SE HAN ALCANZADO LOS NIVELES DEL TRIGGER DEL FONDO DE RESERVA, POR TANTO EL FONDO DE RESERVA NO CONTINUA DECRECIENDO.

FONDO DE TITULIZACIÓN HIPOTECARIA**UCI 9****22 DE MARZO DE 2010****CUADRO DE VALORES DE TASACION SOBRE SALDOS VIVOS**

INTERVALO (%)	SALDOS VIVOS (MILES)	% SALDOS VIVOS	Nº. DE PRESTAMOS	% Nº DE PRESTAMOS
0,15-9,99	2.060,40	0,72%	236	4,55%
10,00 - 19,99	9.921,60	3,44%	406	7,83%
20,00 - 29,99	26.737,48	9,28%	672	12,95%
30,00 - 39,99	40.748,36	14,14%	762	14,69%
40,00 - 49,99	50.388,80	17,49%	768	14,80%
50,00 - 59,99	46.655,70	16,19%	701	13,51%
60,00 - 69,99	97.014,55	33,67%	1.454	28,03%
70,00 - 79,99	10.950,37	3,80%	145	2,79%
80,00 - 93,31	3.671,47	1,27%	44	0,85%

DEFINICIONES

FECHA DE DETERMINACIÓN Será la fecha en que la Sociedad Gestora, en nombre del Fondo, realizará los cálculos necesarios para distribuir los fondos disponibles existentes a dicha fecha, de acuerdo con el orden de prelación de pagos descrito en el Folleto Informativo.
Todos los datos de los Activos Titulizados (Saldo Vivo DC's, tablas de morosidad, propiedades transitorias, datos estadísticos, etc.) están referidos a dicha fecha.

WRITE OFF Préstamos con cuotas pendientes con antigüedad igual o superior a 12 ó 18 meses (según Folleto Informativo).

ADJUDICADOS Bienes en el activo del Fondo como consecuencia de un proceso judicial o extrajudicial.

UCI 9

Date	Real outstanding	Prepayment vector	1,57% Remaining at the end of the month	Average Single monthly mortality	CPR	Monthly Single monthly mortality	CPR
							7,21%
jul-03	1.250.000.102,18		100,00%	100,00%			
ago-03	1.247.714.415,69	1.229.344.215,48	98,43%	98,53%	1,47%	16,30%	16,30%
sep-03	1.245.420.062,83	1.202.490.170,33	96,88%	96,55%	1,74%	18,98%	21,57%
oct-03	1.243.117.010,56	1.179.146.801,25	95,36%	94,85%	1,75%	19,05%	19,19%
nov-03	1.240.805.225,88	1.152.273.507,00	93,87%	92,86%	1,83%	19,91%	22,46%
dic-03	1.238.484.675,68	1.121.757.971,10	92,39%	90,58%	1,96%	21,15%	25,89%
ene-04	1.236.155.326,73	1.087.204.364,68	90,94%	87,95%	2,12%	22,65%	29,73%
feb-04	1.233.817.145,67	1.061.758.692,44	89,51%	86,05%	2,12%	22,70%	23,01%
mar-04	1.231.470.099,00	1.039.881.924,86	88,11%	84,44%	2,09%	22,40%	20,31%
abr-04	1.229.114.153,11	1.017.056.237,32	86,73%	82,75%	2,08%	22,32%	21,60%
may-04	1.226.749.274,26	994.410.830,78	85,36%	81,06%	2,08%	22,27%	21,89%
jun-04	1.224.375.428,58	969.977.038,96	84,02%	79,22%	2,10%	22,44%	24,07%
jul-04	1.221.992.582,07	942.551.557,56	82,71%	77,13%	2,14%	22,87%	27,44%
ago-04	1.219.600.700,60	918.350.231,80	81,41%	75,30%	2,16%	23,04%	25,07%
sep-04	1.217.199.749,91	895.470.248,80	80,13%	73,57%	2,17%	23,13%	24,35%
oct-04	1.214.789.695,61	880.458.215,09	78,87%	72,48%	2,12%	22,70%	16,40%
nov-04	1.212.370.503,20	862.620.720,65	77,63%	71,15%	2,10%	22,53%	19,88%
dic-04	1.209.942.138,01	840.556.636,06	76,41%	69,47%	2,12%	22,67%	24,94%
ene-05	1.207.504.565,27	821.217.027,11	75,21%	68,01%	2,12%	22,66%	22,52%
feb-05	1.205.060.360,09	798.577.160,98	74,03%	66,27%	2,14%	22,88%	26,74%
mar-05	1.202.606.887,29	781.135.661,56	72,87%	64,95%	2,13%	22,81%	21,38%
abr-05	1.200.144.111,74	762.156.792,92	71,73%	63,51%	2,14%	22,85%	23,70%
may-05	1.197.671.998,17	743.106.387,44	70,60%	62,05%	2,15%	22,92%	24,35%
jun-05	1.195.190.511,17	725.315.911,54	69,49%	60,69%	2,15%	22,94%	23,35%
jul-05	1.192.699.615,20	702.077.802,77	68,40%	58,86%	2,18%	23,28%	30,63%
ago-05	1.190.206.872,31	684.367.183,10	67,33%	57,50%	2,19%	23,33%	24,53%
sep-05	1.187.704.677,77	663.432.617,65	66,27%	55,86%	2,21%	23,57%	29,36%
oct-05	1.185.192.995,74	649.266.424,60	65,23%	54,78%	2,20%	23,47%	20,83%
	1.182.671.790,26	633.209.322,00	64,21%	53,54%	2,21%	23,49%	24,04%

nov-05	1.180.141.025,20	616.274.954,88	63,20%	52,22%	2,22%	23,57%	2,47%	25,89%
dic-05	1.177.600.664,32	599.138.402,51	62,21%	50,88%	2,23%	23,68%	2,57%	26,84%
ene-06	1.175.061.441,39	585.112.679,66	61,23%	49,79%	2,22%	23,66%	2,13%	22,77%
feb-06	1.172.512.590,58	568.928.893,92	60,27%	48,52%	2,23%	23,75%	2,55%	26,69%
mar-06	1.169.954.075,38	556.011.787,70	59,32%	47,52%	2,23%	23,70%	2,06%	22,07%
abr-06	1.167.385.859,13	541.769.656,66	58,39%	46,41%	2,23%	23,73%	2,35%	24,80%
may-06	1.164.807.905,07	529.696.560,40	57,47%	45,48%	2,23%	23,68%	2,01%	21,64%
jun-06	1.162.220.176,26	516.561.491,52	56,57%	44,45%	2,23%	23,68%	2,26%	24,01%
jul-06	1.159.647.057,18	505.558.407,61	55,68%	43,60%	2,22%	23,61%	1,91%	20,69%
ago-06	1.157.064.181,68	494.107.557,77	54,81%	42,70%	2,21%	23,56%	2,05%	21,98%
sep-06	1.154.471.512,78	485.873.116,34	53,95%	42,09%	2,19%	23,38%	1,45%	16,03%
oct-06	1.151.869.013,34	478.860.812,14	53,10%	41,57%	2,17%	23,15%	1,22%	13,70%
nov-06	1.149.256.646,09	470.622.743,09	52,27%	40,95%	2,15%	23,00%	1,50%	16,56%
dic-06	1.146.634.373,62	460.528.583,76	51,45%	40,16%	2,15%	22,94%	1,92%	20,77%
ene-07	1.144.018.662,28	453.171.934,98	50,64%	39,61%	2,13%	22,77%	1,37%	15,28%
feb-07	1.141.393.033,03	446.053.045,79	49,85%	39,08%	2,11%	22,60%	1,34%	14,99%
mar-07	1.138.757.448,27	436.139.376,88	49,06%	38,30%	2,11%	22,58%	2,00%	21,49%
abr-07	1.136.111.870,26	428.939.481,27	48,29%	37,76%	2,10%	22,44%	1,42%	15,79%
may-07	1.133.456.261,09	421.834.767,69	47,53%	37,22%	2,08%	22,30%	1,43%	15,83%
jun-07	1.130.790.582,74	414.644.318,98	46,79%	36,67%	2,07%	22,18%	1,47%	16,31%
jul-07	1.128.130.538,98	408.759.401,46	46,05%	36,23%	2,05%	22,01%	1,19%	13,35%
ago-07	1.125.460.409,22	401.684.214,67	45,33%	35,69%	2,04%	21,91%	1,50%	16,56%
sep-07	1.122.780.155,21	394.841.001,89	44,62%	35,17%	2,03%	21,80%	1,47%	16,27%
oct-07	1.120.089.738,58	391.243.178,42	43,92%	34,93%	2,00%	21,55%	0,67%	7,79%
nov-07	1.117.389.120,79	385.951.035,08	43,23%	34,54%	1,99%	21,39%	1,11%	12,58%
dic-07	1.114.678.263,15	379.951.483,65	42,55%	34,09%	1,97%	21,27%	1,32%	14,69%
ene-08	1.111.963.837,78	375.936.214,96	41,88%	33,81%	1,95%	21,07%	0,82%	9,36%
feb-08	1.109.239.120,22	371.709.926,21	41,23%	33,51%	1,93%	20,89%	0,88%	10,08%
mar-08	1.106.504.071,43	364.822.088,29	40,58%	32,97%	1,93%	20,83%	1,61%	17,70%
abr-08	1.103.758.652,25	361.010.801,58	39,94%	32,71%	1,91%	20,64%	0,80%	9,17%
may-08	1.101.002.823,36	355.488.276,84	39,31%	32,29%	1,90%	20,54%	1,28%	14,36%
jun-08	1.098.236.545,29	347.239.554,33	38,70%	31,62%	1,90%	20,57%	2,07%	22,24%
jul-08	1.095.468.514,35	344.388.134,70	38,09%	31,44%	1,88%	20,36%	0,57%	6,64%
ago-08	1.092.689.987,97	340.340.230,08	37,49%	31,15%	1,86%	20,21%	0,92%	10,54%
sep-08	1.089.900.926,35	335.781.211,57	36,90%	30,81%	1,85%	20,09%	1,09%	12,29%
oct-08	1.087.101.289,53	334.314.241,78	36,32%	30,75%	1,83%	19,84%	0,18%	2,14%
nov-08	1.084.291.037,42	331.313.678,35	35,75%	30,56%	1,81%	19,66%	0,64%	7,42%
dic-08	1.081.470.129,77	326.915.295,67	35,19%	30,23%	1,80%	19,55%	1,07%	12,11%
ene-09	1.078.645.832,62	326.589.866,82	34,64%	30,28%	1,77%	19,26%	-0,16%	-1,96%
feb-09	1.075.810.826,68	324.256.841,44	34,10%	30,14%	1,75%	19,07%	0,45%	5,30%
mar-09	1.072.965.071,34	319.975.744,27	33,56%	29,82%	1,74%	18,98%	1,06%	11,99%
abr-09	1.070.108.525,85	318.853.632,45	33,03%	29,80%	1,71%	18,74%	0,08%	1,01%
may-09	1.067.241.149,29	316.285.181,00	32,51%	29,64%	1,70%	18,58%	0,54%	6,28%
jun-09	1.064.362.900,59	311.582.741,21	32,00%	29,27%	1,69%	18,51%	1,22%	13,70%

jul-09	1.061.486.158,88	310.080.228,74	31,50%	29,21%	1,67%	18,31%	0,21%	2,52%
ago-09	1.058.598.509,52	306.345.648,75	31,01%	28,94%	1,66%	18,22%	0,93%	10,66%
sep-09	1.055.699.911,16	302.886.911,80	30,52%	28,69%	1,65%	18,11%	0,86%	9,82%
oct-09	1.052.790.322,28	301.632.499,50	30,04%	28,65%	1,63%	17,91%	0,14%	1,65%
nov-09	1.049.869.701,21	298.745.911,93	29,57%	28,46%	1,62%	17,79%	0,68%	7,88%
dic-09	1.046.938.006,12	293.838.741,57	29,11%	28,07%	1,62%	17,76%	1,37%	15,23%
ene-10	1.044.017.104,21	292.553.929,63	28,65%	28,02%	1,60%	17,57%	0,16%	1,89%
feb-10	1.041.085.127,20	290.218.154,17	28,20%	27,88%	1,58%	17,44%	0,52%	6,05%
mar-10	1.038.142.033,12	288.148.798,40	27,76%	27,76%	1,57%	17,29%	0,43%	5,06%

DEAL	DECRECIMIENTO SERIE B	6,8%
MEZZ. DECLINN	SUSPEN.DECREC.SERIE B	
MEZZ. STOPS DECLINN	SERIE C	
VIDA RESIDUAL DESDE	DECRECIMIENTO SERIE C	1,5%
	SUSPEN.DECREC.SERIE C	
	VIDA RESIDUAL DESDE	19-mar-aa

2,48

FECHA	SALDO DC'S	PRINCIPAL DISPONIBLE PARA AMORTIZAR	SERIE A	SERIE B	SERIE C	AMORTIZACION SERIE A	VIDA MEDIA A	AMORTIZACION SERIE B
19-06-03			1.198.100.000	42.500.000	9.400.000	0,00		0,00
19-07-03	0	0,00	1.198.100.000	42.500.000	9.400.000	0,00	0,00%	0,00
19-08-03	0	0,00	1.198.100.000	42.500.000	9.400.000	0,00	0,00%	0,00
19-09-03	0	1.179.146.699,07	70.853.300,93	1.198.100.000	42.500.000	9.400.000	70.853.300,93	-16813488310689,00%
19-10-03	1	0,00	0,00	1.127.246.699	42.500.000	9.400.000	0,00	0,00%
19-11-03	0	0,00	0,00	1.127.246.699	42.500.000	9.400.000	0,00	0,00%
19-12-03	1	1.087.204.262,50	91.942.436,57	1.127.246.699	42.500.000	9.400.000	91.942.436,57	-20981264025274,00%
19-01-04	0	0,00	0,00	1.035.304.263	42.500.000	9.400.000	0,00	0,00%
19-02-04	0	0,00	0,00	1.035.304.263	42.500.000	9.400.000	0,00	0,00%
19-03-04	1	1.017.056.135,14	70.148.127,36	1.035.304.263	42.500.000	9.400.000	70.148.127,36	-15369454704576,00%
19-04-04	0	0,00	0,00	965.156.135	42.500.000	9.400.000	0,00	0,00%
19-05-04	0	0,00	0,00	965.156.135	42.500.000	9.400.000	0,00	0,00%
19-06-04	1	942.551.455,38	74.504.679,76	965.156.135	42.500.000	9.400.000	74.504.679,76	-15638532281624,00%
19-07-04	0	0,00	0,00	890.651.455	42.500.000	9.400.000	0,00	0,00%
19-08-04	0	0,00	0,00	890.651.455	42.500.000	9.400.000	0,00	0,00%
19-09-04	1	880.458.112,91	62.093.342,47	890.651.455	42.500.000	9.400.000	62.093.342,47	-12462133833729,00%
19-10-04	0	0,00	0,00	828.558.113	42.500.000	9.400.000	0,00	0,00%
19-11-04	0	0,00	0,00	828.558.113	42.500.000	9.400.000	0,00	0,00%
19-12-04	1	821.216.924,93	59.241.187,98	828.558.113	42.500.000	9.400.000	59.241.187,98	-11350611616968,00%
19-01-05	0	0,00	0,00	769.316.925	42.500.000	9.400.000	0,00	0,00%
19-02-05	0	0,00	0,00	769.316.925	42.500.000	9.400.000	0,00	0,00%
19-03-05	1	762.156.690,74	59.060.234,19	769.316.925	42.500.000	9.400.000	59.060.234,19	-10784398763094,00%
19-04-05	0	0,00	0,00	710.256.691	42.500.000	9.400.000	0,00	0,00%
19-05-05	0	0,00	0,00	710.256.691	42.500.000	9.400.000	0,00	0,00%

19-06-05	1	702.077.700,59	60.078.990,15	710.256.691	42.500.000	9.400.000	60.078.990,15	-10417696892010,00%	0,00
19-07-05	0	0,00	0,00	650.177.701	42.500.000	9.400.000	0,00	0,00%	0,00
19-08-05	0	0,00	0,00	650.177.701	42.500.000	9.400.000	0,00	0,00%	0,00
19-09-05	1	649.266.322,42	52.811.378,17	650.177.701	42.500.000	9.400.000	52.811.378,17	-8671628295513,99%	0,00
19-10-05	0	0,00	0,00	597.366.322	42.500.000	9.400.000	0,00	0,00%	0,00
19-11-05	0	0,00	0,00	597.366.322	42.500.000	9.400.000	0,00	0,00%	0,00
19-12-05	1	599.138.300,33	50.128.022,09	597.366.322	42.500.000	9.400.000	47.928.740,41	-7433747637619,07%	1.781.339,21
19-01-06	0	0,00	0,00	549.437.582	40.718.661	8.982.058	0,00	0,00%	0,00
19-02-06	0	0,00	0,00	549.437.582	40.718.661	8.982.058	0,00	0,00%	0,00
19-03-06	1	556.011.685,52	43.126.614,81	549.437.582	40.718.661	8.982.058	39.574.772,69	-5781874289982,56%	2.909.961,41
19-04-06	0	0,00	0,00	509.862.809	37.808.699	8.340.177	0,00	0,00%	0,00
19-05-06	0	0,00	0,00	509.862.809	37.808.699	8.340.177	0,00	0,00%	0,00
19-06-06	1	516.561.389,34	39.450.296,18	509.862.809	37.808.699	8.340.177	36.176.023,77	-4952497654113,01%	2.682.517,96
19-07-06	0	0,00	0,00	473.686.786	35.126.181	7.748.422	0,00	0,00%	0,00
19-08-06	0	0,00	0,00	473.686.786	35.126.181	7.748.422	0,00	0,00%	0,00
19-09-06	1	485.873.014,16	30.688.375,18	473.686.786	35.126.181	7.748.422	28.141.240,05	-3593636354385,00%	2.086.809,51
19-10-06	0	0,00	0,00	445.545.546	33.039.372	7.288.097	0,00	0,00%	0,00
19-11-06	0	0,00	0,00	445.545.546	33.039.372	7.288.097	0,00	0,00%	0,00
19-12-06	1	460.528.481,58	25.344.532,58	445.545.546	33.039.372	7.288.097	23.251.398,36	-2757615844976,30%	1.723.435,16
19-01-07	0	0,00	0,00	422.294.147	31.315.937	6.918.398	0,00	0,00%	0,00
19-02-07	0	0,00	0,00	422.294.147	31.315.937	6.918.398	0,00	0,00%	0,00
19-03-07	1	436.139.274,70	24.389.206,88	422.294.147	31.315.937	6.918.398	22.355.285,06	-2450139242330,86%	1.658.459,12
19-04-07	0	0,00	0,00	399.938.862	29.657.478	6.542.935	0,00	0,00%	0,00
19-05-07	0	0,00	0,00	399.938.862	29.657.478	6.542.935	0,00	0,00%	0,00
19-06-07	1	414.644.216,80	21.495.057,90	399.938.862	29.657.478	6.542.935	19.009.813,43	-1908585267994,60%	2.036.103,91
19-07-07	0	0,00	0,00	380.929.049	27.621.374	6.093.794	0,00	0,00%	0,00
19-08-07	0	0,00	0,00	380.929.049	27.621.374	6.093.794	0,00	0,00%	0,00
19-09-07	1	394.840.899,71	19.803.317,09	380.929.049	27.621.374	6.093.794	18.859.952,11	-1720027632466,43%	772.185,59
19-10-07	0	0,00	0,00	362.069.097	26.849.188	5.922.615	0,00	0,00%	0,00
19-11-07	0	0,00	0,00	362.069.097	26.849.188	5.922.615	0,00	0,00%	0,00
19-12-07	1	379.951.381,47	14.889.518,24	362.069.097	26.849.188	5.922.615	12.675.905,62	-1040691851217,24%	1.813.562,15
19-01-08	0	0,00	0,00	349.393.191	25.035.626	5.522.565	0,00	0,00%	0,00
19-02-08	0	0,00	0,00	349.393.191	25.035.626	5.522.565	0,00	0,00%	0,00
19-03-08	1	364.821.986,11	15.129.395,36	349.393.191	25.035.626	5.522.565	13.040.381,95	-951947882212,25%	1.711.480,87
19-04-08	0	0,00	0,00	336.352.809	23.324.145	5.145.032	0,00	0,00%	0,00
19-05-08	0	0,00	0,00	336.352.809	23.324.145	5.145.032	0,00	0,00%	0,00
19-06-08	1	347.239.452,15	17.582.533,96	336.352.809	23.324.145	5.145.032	16.983.195,92	-1083527899959,97%	491.024,36
19-07-08	0	0,00	0,00	319.369.613	22.833.121	5.036.718	0,00	0,00%	0,00
19-08-08	0	0,00	0,00	319.369.613	22.833.121	5.036.718	0,00	0,00%	0,00
19-09-08	1	335.781.109,39	11.458.342,76	319.369.613	22.833.121	5.036.718	11.458.342,76	-625625514696,00%	0,00
19-10-08	0	0,00	0,00	307.911.270	22.833.121	5.036.718	0,00	0,00%	0,00
19-11-08	0	0,00	0,00	307.911.270	22.833.121	5.036.718	0,00	0,00%	0,00
19-12-08	1	326.915.193,49	8.865.915,90	307.911.270	22.833.121	5.036.718	8.865.915,90	-403399173450,00%	0,00
19-01-09	0	0,00	0,00	299.045.354	22.833.121	5.036.718	0,00	0,00%	0,00

19-02-09	0	0,00	0,00	299.045.354	22.833.121	5.036.718	0,00	0,00%	0,00
19-03-09	1	319.975.642,09	6.939.551,40	299.045.354	22.833.121	5.036.718	6.939.551,40	-253293626100,00%	0,00
19-04-09	0	0,00	0,00	292.105.803	22.833.121	5.036.718	0,00	0,00%	0,00
19-05-09	0	0,00	0,00	292.105.803	22.833.121	5.036.718	0,00	0,00%	0,00
19-06-09	1	311.582.639,03	8.393.003,06	292.105.803	22.833.121	5.036.718	8.393.003,06	-229128983538,00%	0,00
19-07-09	0	0,00	0,00	283.712.800	22.833.121	5.036.718	0,00	0,00%	0,00
19-08-09	0	0,00	0,00	283.712.800	22.833.121	5.036.718	0,00	0,00%	0,00
19-09-09	1	302.886.809,62	8.695.829,41	283.712.800	22.833.121	5.036.718	8.695.829,41	-157394512321,00%	0,00
19-10-09	0	0,00	0,00	275.016.971	22.833.121	5.036.718	0,00	0,00%	0,00
19-11-09	0	0,00	0,00	275.016.971	22.833.121	5.036.718	0,00	0,00%	0,00
19-12-09	1	304.717.328,84	-1.830.519,22	275.016.971	22.833.121	5.036.718	-1.830.519,22	16474672939,56%	0,00
19-01-10	0	0,00	0,00	276.847.490	22.833.121	5.036.718	0,00	0,00%	0,00
19-02-10	0	0,00	0,00	276.847.490	22.833.121	5.036.718	0,00	0,00%	0,00
19-03-10	1	288.148.696,22	16.568.632,62	276.847.490	22.833.121	5.036.718	16.568.632,62	0,00%	0,00
19-04-10	0	0,00	0,00	260.278.857	22.833.121	5.036.718	0,00	0,00%	0,00
19-05-10	0	0,00	0,00	260.278.857	22.833.121	5.036.718	0,00	0,00%	0,00
19-06-10	1	272.434.817,22	15.713.879,00	260.278.857	22.833.121	5.036.718	15.713.879,00	144567686786,07%	0,00
19-07-10	0	0,00	0,00	244.564.978	22.833.121	5.036.718	0,00	0,00%	0,00
19-08-10	0	0,00	0,00	244.564.978	22.833.121	5.036.718	0,00	0,00%	0,00
19-09-10	1	257.540.224,90	14.894.592,33	244.564.978	22.833.121	5.036.718	14.894.592,33	274060498802,23%	0,00
19-10-10	0	0,00	0,00	229.670.386	22.833.121	5.036.718	0,00	0,00%	0,00
19-11-10	0	0,00	0,00	229.670.386	22.833.121	5.036.718	0,00	0,00%	0,00
19-12-10	1	243.416.483,10	14.123.741,79	229.670.386	22.833.121	5.036.718	14.123.741,79	388402899267,97%	0,00
19-01-11	0	0,00	0,00	215.546.644	22.833.121	5.036.718	0,00	0,00%	0,00
19-02-11	0	0,00	0,00	215.546.644	22.833.121	5.036.718	0,00	0,00%	0,00
19-03-11	1	230.031.346,15	13.385.136,96	215.546.644	22.833.121	5.036.718	13.385.136,96	488557498923,88%	0,00
19-04-11	0	0,00	0,00	202.161.507	22.833.121	5.036.718	0,00	0,00%	0,00
19-05-11	0	0,00	0,00	202.161.507	22.833.121	5.036.718	0,00	0,00%	0,00
19-06-11	1	217.341.257,17	12.690.088,98	202.161.507	22.833.121	5.036.718	12.690.088,98	579937066403,28%	0,00
19-07-11	0	0,00	0,00	189.471.418	22.833.121	5.036.718	0,00	0,00%	0,00
19-08-11	0	0,00	0,00	189.471.418	22.833.121	5.036.718	0,00	0,00%	0,00
19-09-11	1	205.321.238,21	12.020.018,96	189.471.418	22.833.121	5.036.718	12.020.018,96	659899040670,78%	0,00
19-10-11	0	0,00	0,00	177.451.399	22.833.121	5.036.718	0,00	0,00%	0,00
19-11-11	0	0,00	0,00	177.451.399	22.833.121	5.036.718	0,00	0,00%	0,00
19-12-11	1	193.927.436,27	11.393.801,94	177.451.399	22.833.121	5.036.718	11.393.801,94	729203323997,25%	0,00
19-01-12	0	0,00	0,00	166.057.597	22.833.121	5.036.718	0,00	0,00%	0,00
19-02-12	0	0,00	0,00	166.057.597	22.833.121	5.036.718	0,00	0,00%	0,00
19-03-12	1	183.142.385,54	10.785.050,73	166.057.597	22.833.121	5.036.718	10.785.050,73	788387208663,07%	0,00
19-04-12	0	0,00	0,00	155.272.546	22.833.121	5.036.718	0,00	0,00%	0,00
19-05-12	0	0,00	0,00	155.272.546	22.833.121	5.036.718	0,00	0,00%	0,00
19-06-12	1	172.920.994,71	10.221.390,82	155.272.546	22.833.121	5.036.718	10.221.390,82	841220464884,74%	0,00
19-07-12	0	0,00	0,00	145.051.156	22.833.121	5.036.718	0,00	0,00%	0,00
19-08-12	0	0,00	0,00	145.051.156	22.833.121	5.036.718	0,00	0,00%	0,00
19-09-12	1	163.249.131,82	9.671.862,89	145.051.156	22.833.121	5.036.718	9.671.862,89	884975454763,25%	0,00

19-10-12	0	0,00	0,00	135.379.293	22.833.121	5.036.718	0,00	0,00%	0,00
19-11-12	0	0,00	0,00	135.379.293	22.833.121	5.036.718	0,00	0,00%	0,00
19-12-12	1	154.084.378,44	9.164.753,38	135.379.293	22.833.121	5.036.718	9.164.753,38	921974190455,79%	0,00
19-01-13	0	0,00	0,00	126.214.539	22.833.121	5.036.718	0,00	0,00%	0,00
19-02-13	0	0,00	0,00	126.214.539	22.833.121	5.036.718	0,00	0,00%	0,00
19-03-13	1	145.414.297,47	8.670.080,96	126.214.539	22.833.121	5.036.718	8.670.080,96	950240873682,97%	0,00
19-04-13	0	0,00	0,00	117.544.458	22.833.121	5.036.718	0,00	0,00%	0,00
19-05-13	0	0,00	0,00	117.544.458	22.833.121	5.036.718	0,00	0,00%	0,00
19-06-13	1	137.200.324,01	8.213.973,46	117.544.458	22.833.121	5.036.718	8.213.973,46	975820046894,65%	0,00
19-07-13	0	0,00	0,00	109.330.485	22.833.121	5.036.718	0,00	0,00%	0,00
19-08-13	0	0,00	0,00	109.330.485	22.833.121	5.036.718	0,00	0,00%	0,00
19-09-13	1	129.424.972,61	7.775.351,40	109.330.485	22.833.121	5.036.718	7.775.351,40	995244979687,13%	0,00
19-10-13	0	0,00	0,00	101.555.134	22.833.121	5.036.718	0,00	0,00%	0,00
19-11-13	0	0,00	0,00	101.555.134	22.833.121	5.036.718	0,00	0,00%	0,00
19-12-13	1	122.060.276,14	7.364.696,47	101.555.134	22.833.121	5.036.718	101.555.133,52	13923208805560,90%	22.833.120,75

3,76

3,76

VIDA
MEDIA B

AMORTIZACION
SERIE C

VIDA
MEDIA C

	0,00	
0,00%	0,00	0,00%
0,00%	0,00	0,00%
0,00%	0,00	0,00%
0,00%	0,00	0,00%
0,00%	0,00	0,00%
0,00%	0,00	0,00%
0,00%	0,00	0,00%
0,00%	0,00	0,00%
0,00%	0,00	0,00%
0,00%	0,00	0,00%
0,00%	0,00	0,00%
0,00%	0,00	0,00%
0,00%	0,00	0,00%
0,00%	0,00	0,00%
0,00%	0,00	0,00%
0,00%	0,00	0,00%
0,00%	0,00	0,00%
0,00%	0,00	0,00%
0,00%	0,00	0,00%
0,00%	0,00	0,00%
0,00%	0,00	0,00%
0,00%	0,00	0,00%
0,00%	0,00	0,00%
0,00%	0,00	0,00%
0,00%	0,00	0,00%
0,00%	0,00	0,00%
0,00%	0,00	0,00%
0,00%	0,00	0,00%
0,00%	0,00	0,00%

0,00%	0,00	0,00%
0,00%	0,00	0,00%
0,00%	0,00	0,00%
0,00%	0,00	0,00%
0,00%	0,00	0,00%
0,00%	0,00	0,00%
-276285711092,96%	417.942,47	-64822877446,98%
0,00%	0,00	0,00%
0,00%	0,00	0,00%
-425145362357,10%	641.880,71	-93778771401,33%
0,00%	0,00	0,00%
0,00%	0,00	0,00%
-367236708724,00%	591.754,45	-81011184205,00%
0,00%	0,00	0,00%
0,00%	0,00	0,00%
-266485574427,00%	460.325,62	-58783581674,00%
0,00%	0,00	0,00%
0,00%	0,00	0,00%
-204399410279,61%	369.699,06	-43846308732,08%
0,00%	0,00	0,00%
0,00%	0,00	0,00%
-181767119271,43%	375.462,70	-41150712445,72%
0,00%	0,00	0,00%
0,00%	0,00	0,00%
-204424832183,70%	449.140,57	-45093712981,70%
0,00%	0,00	0,00%
0,00%	0,00	0,00%
-70423326153,46%	171.179,39	-15611559988,12%
0,00%	0,00	0,00%
0,00%	0,00	0,00%
-148893452379,52%	400.050,47	-32844143907,25%
0,00%	0,00	0,00%
0,00%	0,00	0,00%
-124938103332,62%	377.532,54	-27559875735,14%
0,00%	0,00	0,00%
0,00%	0,00	0,00%
-31327354428,31%	108.313,67	-6910412259,72%
0,00%	0,00	0,00%
0,00%	0,00	0,00%
0,00%	0,00	0,00%
0,00%	0,00	0,00%
0,00%	0,00	0,00%
0,00%	0,00	0,00%
0,00%	0,00	0,00%
0,00%	0,00	0,00%

0,00%	0,00	0,00%
0,00%	0,00	0,00%
0,00%	0,00	0,00%
0,00%	0,00	0,00%
0,00%	0,00	0,00%
0,00%	0,00	0,00%
0,00%	0,00	0,00%
0,00%	0,00	0,00%
0,00%	0,00	0,00%
0,00%	0,00	0,00%
0,00%	0,00	0,00%
0,00%	0,00	0,00%
0,00%	0,00	0,00%
0,00%	0,00	0,00%
0,00%	0,00	0,00%
0,00%	0,00	0,00%
0,00%	0,00	0,00%
0,00%	0,00	0,00%
0,00%	0,00	0,00%
0,00%	0,00	0,00%
0,00%	0,00	0,00%
0,00%	0,00	0,00%
0,00%	0,00	0,00%
0,00%	0,00	0,00%
0,00%	0,00	0,00%
0,00%	0,00	0,00%
0,00%	0,00	0,00%
0,00%	0,00	0,00%
0,00%	0,00	0,00%
0,00%	0,00	0,00%
0,00%	0,00	0,00%
0,00%	0,00	0,00%
0,00%	0,00	0,00%
0,00%	0,00	0,00%
0,00%	0,00	0,00%
0,00%	0,00	0,00%
0,00%	0,00	0,00%
0,00%	0,00	0,00%
0,00%	0,00	0,00%

0,00%	0,00	0,00%
0,00%	0,00	0,00%
0,00%	0,00	0,00%
0,00%	0,00	0,00%
0,00%	0,00	0,00%
0,00%	0,00	0,00%
0,00%	0,00	0,00%
0,00%	0,00	0,00%
0,00%	0,00	0,00%
0,00%	0,00	0,00%
0,00%	0,00	0,00%
0,00%	0,00	0,00%
0,00%	0,00	0,00%
0,00%	0,00	0,00%
0,00%	0,00	0,00%
0,00%	0,00	0,00%
3130420854825,00%	5.036.718,34	690534084414,00%