



**FONDO DE TITULIZACIÓN HIPOTECARIA
UCI 10**

**Desirée Pérez Montoro
Analista
Santander de Titulización
Ciudad Grupo Santander
Ed. Encinar 28660 Boadilla del Monte
desperez@gruposantander.com
Tel: +34 91 289 32 78**



DENOMINACION DEL FONDO:

FONDO DE TITULIZACION HIPOTECARIA: UCI 10

INFORMACION

CORRESPONDIENTE AL:

TRIMESTRE/SEMESTRE 23/03/2009-22/06/2009 **AÑO:**

2009

Personas que asumen la responsabilidad de esta información y cargos que ocupan:	Firma:
Ignacio Ortega Gavara-Director General	

I. DATOS GENERALES SOBRE EL FONDO

Fecha de Constitución del Fondo	14 de mayo de 2.004	Agencia de pago de Bonos	Santander
Fecha de Desembolso BTH'S	19 de mayo de 2.004	Negociación Mercado	AIAF
Fecha Final Amortización BTH'S	22 de junio de 2036	Agencia de Calificación	S & P
Sociedad Gestora	Santander de Titulización, S.G.F.T., S.A.	Calificación	Inicial Actual
Originador Ph's	Unión de Créditos Inmobiliarios	Emisión principal	AAA AAA
		Emisión subor.Serie B	A- A

II. VALORES EMITIDOS POR EL FONDO: BONOS DE TITULIZACIÓN HIPOTECARIA

SERIES PRELACION CODIGO ISIN	Nº BTH'S		NOMINAL EN CIRCULACIÓN		
			INICIAL	ACTUAL	%Act/In
Serie A Preferente (ISIN=ES0338146006)	6.790	Nominal Unitario Nominal Total	100.000,00 € 679.000.000,00 €	31.626,49 € 214.743.867,10 €	31,63%
Serie B Subordinada (ISIN=ES0338146014)	210	Nominal Unitario Nominal Total	100.000,00 € 21.000.000,00 €	76.300,00 € 16.023.000,00 €	76,30%

AMORTIZACIÓN E INTERESES BTH'S			
ACTUAL		PRÓXIMO	
Fecha Amortización	22 de junio de 2009	Fecha Próximo Cupón	22 de septiembre de 2009
Periodo Actual			
Amortiz.devengada no pagada	0	Tipo de Interés	Serie A- 1,395% Serie B- 1,735%
Amortización Calendario	NO		
Amortización Serie A	876,18 €	Importe Bruto	Serie A- 112,75 € Serie B- 338,31 €
Amortización Serie B	0,00 €		
Intereses Brutos Serie A	144,77 €	Importe Neto Próximo	Serie A- 92,45 € Serie B- 277,41 €
Intereses Brutos Serie B	405,41 €		



III. VALORES ADQUIRIDOS POR EL FONDO: PARTICIPACIONES HIPOTECARIAS
(Participación en Préstamos Hipotecarios)

PRESTAMOS HIPOTECARIOS	A LA EMISIÓN	SITUACIÓN ACTUAL
Número de préstamos	8.550	3.212
Saldo Pendiente de Amortizar PH's	700.000.623,37 €	231.869.668,82 €
Importes Unitarios Préstamos Vivos	81.871,42 €	72.188,56 €
Tipo de Interés	3,75%	4,72%

TASAS DE AMORTIZACION ANTICIPADA	SITUACIÓN ACTUAL
Tasa mensual actual anualizada:	11,04%
Tasa últimos 12 meses anualizada:	7,08%
Tasa anualizada desde Constitución del Fondo	16,76%

MOROSIDAD ACTUAL	Hasta 1 mes	De 1 a 6 meses	Mayor de 6 mes.
Deuda Vencida(Principal+Intereses)	142.962,19 €	264.172,11 €	219.632,84 €
Deuda Pendiente de vencimiento			231.673.066,51 €
Deuda Total	142.962,19 €	264.172,11 €	231.892.699,35 €



**FONDO DE TITULIZACIÓN HIPOTECARIA
UCI 10**

**INFORME TRIMESTRAL BONOS DE TITULIZACIÓN
22 DE JUNIO DE 2009**

BONOS TITULIZACIÓN HIPOTECARIA. PRINCIPAL	
Saldo anterior	236.716.129,30 €
Amortizaciones	5.949.262,20 €
Saldo actual	230.766.867,10 €
% sobre saldo inicial	32,97%
Amort. devengada no pagada	0,00 €

BONOS TITULIZACIÓN HIPOTECARIA. INTERESES	
Intereses pagados BTH's Serie A	982.988,30 €
Intereses pagados BTH's Serie B	85.136,10 €
Intereses devengados no pagados	0,00 €

DATOS	
Fecha de determinación	15-jun-2009
Fecha de Pago de Cupón Actual	22-jun-2009
Fecha de Pago de Cupón Anterior	23-mar-2009
Número de días (Act/360)	91
3 Meses Euribor(%)	1,235%
Próxima Fecha de Pago	22-sep-2009

VIDA RESIDUAL (AÑOS)		
	19-may-2004	22-jun-2009
Serie A	4,6	3,09
Serie B	7,7	5,75



**FONDO DE TITULIZACIÓN HIPOTECARIA
UCI 10**

**INFORME TRIMESTRAL PARTICIPACIONES HIPOTECARIAS
22 DE JUNIO DE 2009**

PARTICIPACIONES HIPOTECARIAS. PRINCIPAL	
Saldo anterior	237.656.276,38 €
Amortizaciones	5.786.607,56 €
Saldo actual	231.869.668,82 €
Número de préstamos	3.212
LTV	50,80%

PARTICIPACIONES HIPOTECARIAS. INTERESES	
Intereses cobrados en trimestre	2.943.063,86 €
Intereses devengados trimestre	3.039.417,65 €

PARTICIPACIONES HIPOTECARIAS EN MOROSIDAD					
PH'S MOROSIDAD	HASTA 30 DÍAS	DE 30 A 60 DÍAS	DE 60 A 90 DÍAS	DE 90 A 180 DÍAS	MÁS DE 180 DÍAS
Principal	46.973,48 €	27.905,46 €	17.109,73 €	34.360,58 €	70.253,06 €
Intereses	95.988,71 €	60.609,87 €	45.943,67 €	78.242,80 €	149.379,78 €
Saldo de los Préstamos	11.158.991,77 €	4.528.671,48 €	3.287.336,51 €	5.462.013,68 €	3.915.343,01 €
Número de Préstamos	151	57	38	64	43
% sobre saldo PH's	4,81%	1,95%	1,42%	2,36%	1,69%

WRITE OFF	
1.- Saldo anterior	940.156,78 €
2.- Entradas y salidas del período	162.665,02 €
3.- Saldo actual	1.102.821,80 €

Cobro Importes asegurados	Importe	número
Saldo anterior	0,00 €	0
Diferencia	0,00 €	0
Saldo actual	0,00 €	0

PROPIEDADES TRANSITORIAS	- €
---------------------------------	-----



FONDO DE TITULIZACIÓN HIPOTECARIA
UCI 10

INFORME TRIMESTRAL PARTICIPACIONES HIPOTECARIAS
22 DE JUNIO DE 2009

Fecha	mar-08	jun-08	sep-08	dic-08	mar-09	jun-09
< 30 días	4,854%	6,948%	3,581%	5,352%	5,676%	4,813%
30-60 días	2,229%	2,252%	1,902%	2,380%	2,315%	1,953%
60-90 días	0,857%	1,506%	0,882%	1,247%	1,400%	1,418%
90-180 días	1,257%	1,753%	1,464%	1,929%	2,086%	2,356%
> 180 días	1,288%	1,318%	1,192%	1,529%	1,539%	1,689%

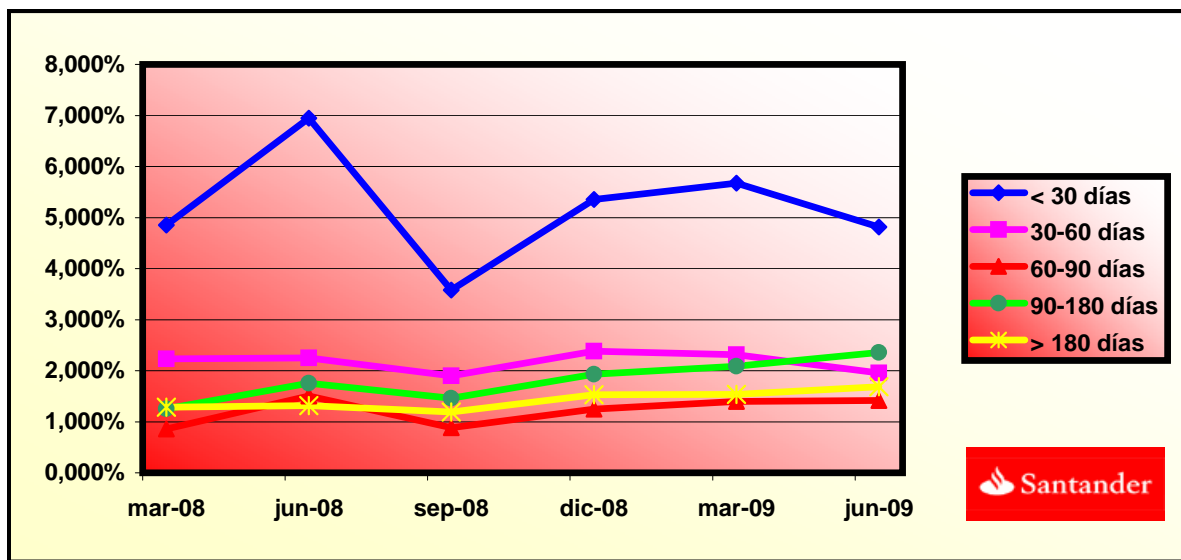



**FONDO DE TITULIZACIÓN HIPOTECARIA
UCI 10**

**ESTADO DE ORIGEN Y APLICACIÓN DE FONDOS Y CTA DE TESORERÍA
22 DE JUNIO DE 2009**

ORIGEN	8.854.892,01 €
a) PRINCIPAL COBRADO	
Amortización PH's	5.707.241,53 €
b) INTERESES COBRADOS	
Intereses de PH's	2.943.063,86 €
Intereses de Reinversión	44.586,62 €
c) ADJUDICADOS	160.000,00 €

APLICACIÓN	8.854.892,01 €
1. Gastos corrientes	57.077,43 €
2.1 Pago Swap	0,00 €
2.2 Cobro Swap	0,00 €
3. Intereses de BTH's Serie A	982.988,30 €
4. Intereses de BTH's Serie B	85.136,10 €
5.1 Amortizacion BTH's A	5.949.262,20 €
5.2 Amortizacion BTH's B	0,00 €
6. Int. Préstamo Subord A	33.570,62 €
7. Amort. Préstamo Subord A	0,00 €
8. Comisión Fija	6.000,00 €
9. Comisión Variable	1.740.857,35 €

ESTADO DE LA CUENTA DE TESORERÍA	6.110.936,79 €
a) FONDO RESERVA PRINCIPAL	
1. Saldo anterior	6.110.936,79 €
2. Utilizado en el período	0,00 €
3. Saldo actual	6.110.936,79 €
c) COMISIONES RETENIDAS	0,00 €



**FONDO DE TITULIZACIÓN HIPOTECARIA
UCI 10**

**MEJORA CREDITICIA Y PRÉSTAMO SUBORDINADO
22 DE JUNIO DE 2009**

MEJORA DE CRÉDITO		
CONCEPTOS	19-may-2004	22-jun-2009
Emisión Subordinada	3,00%	6,94%
Fondo de Reserva Principal	6.650.000€ (0,95%)	6.110.936,79 (2,64%)

PRÉSTAMO SUBORDINADO		
CONCEPTOS	19-may-2004	22-jun-2009
Saldo Vivo	8.240.000,00 €	6.114.957,74 €
Tipo de interés	2,66%	1,835%



**FONDO DE TITULIZACIÓN HIPOTECARIA
UCI 10**

**INFORMACIÓN RELATIVA A LOS TRIGGERS
22 DE JUNIO DE 2009**

TRIGGERS FONDO DE RESERVA	
1. SI 1.a) ES MAYOR QUE 1.b) NO SE AMORTIZA EL FONDO DE RESERVA Y SE DEJA CONSTANTE HASTA VENCIMIENTO:	
1.a) MOROSIDAD DE LAS PH'S SUPERIOR A 90 DÍAS	10.480.178,49 €
1.b) 1,25% SALDO VIVO PARTICIPACIONES HIPOTECARIAS	2.898.370,86 €
2. SI 2.a) ES MENOR QUE 2.b) NO SE AMORTIZA EL FONDO DE RESERVA:	
2.a) SALDO VIVO PARTICIPACIONES HIPOTECARIAS	231.869.668,82 €
2.b) 10% SALDO INICIAL PARTICIPACIONES HIPOTECARIAS	70.000.062,34 €
3. SI 3.a) ES MENOR QUE 3.b) NO SE AMORTIZA EL FONDO DE RESERVA:	
3.a) TIPO DE INTERÉS MEDIO PONDERADO PH'S	5,27%
3.b) TIPO DE INTERÉS MEDIO PONDERADO BONOS +0,40%	2,19%

EN SEPTIEMBRE DE 2007 SE ALCANZÓ EL NIVEL DEL PRIMER TRIGGER, POR TANTO EL FONDO DE RESERVA PERMANECERÁ CONSTANTE EN 6.100.936,79 HASTA VENCIMIENTO



**FONDO DE TITULIZACIÓN HIPOTECARIA
UCI 10**

**INFORMACIÓN RELATIVA A LOS TRIGGERS
22 DE JUNIO DE 2009**

TRIGGERS AMORTIZACIÓN SERIE B

1. SI 1.a) ES MAYOR QUE 1.b) NO SE AMORTIZA LA SERIE B:	
1.a) MOROSIDAD DE LAS PH'S SUPERIOR A 90 DÍAS	10.480.178,49 €
1.b) 2,25% SALDO VIVO PARTICIPACIONES HIPOTECARIAS	5.217.067,55 €
2. SI 2.a) ES MENOR QUE 2.b) NO SE AMORTIZA LA SERIE B:	
2.a) SALDO VIVO PARTICIPACIONES HIPOTECARIAS	231.869.668,82 €
2.b) 10% SALDO INICIAL PARTICIPACIONES HIPOTECARIAS	70.000.062,34 €

SE HA ALCANZADO EL NIVEL DEL PRIMER TRIGGER, POR TANTO LA SERIE B NO SE AMORTIZA EN ESTE PERÍODO.

TRIGGERS ORDEN DE PRELACIÓN DE PAGOS

1. SI 1.a) ES MAYOR QUE 1.b) LOS INTERESES DE LA SERIE B SE POSTERGARÁN EN LA ORDEN DE PRELACIÓN DE PAGOS:	
1.a) MOROSIDAD DE LAS PH'S SUPERIOR A 90 DÍAS	10.480.178,49 €
1.b) 9,00% SALDO VIVO PARTICIPACIONES HIPOTECARIAS	20.868.270,19 €

NO SE HA ALCANZADO EL NIVEL DEL TRIGGER, POR LO TANTO NO SE POSTERGARÁ EL PAGO DE INTERESES DE LA SERIE B.



**FONDO DE TITULIZACIÓN HIPOTECARIA
UCI 10**

LTV
22 DE JUNIO DE 2009

INTERVALO (%)				
0,00 - 9,99	1.363,17	0,58%	181	5,63%
10,00 - 19,99	7.649,71	3,29%	280	8,71%
20,00 - 29,99	18.066,31	7,79%	392	12,20%
30,00 - 39,99	31.108,53	13,41%	432	13,44%
40,00 - 49,99	43.033,83	18,55%	508	15,81%
50,00 - 59,99	50.362,07	21,71%	542	16,87%
60,00 - 69,99	62.372,60	26,89%	680	21,17%
>70	17.913,40	7,72%	197	6,13%

F.T.H. UCI 10

DATE	OUTSTANDING BEFORE PREPAYMENT	REAL OUTSTANDING	PREPAYMENT VECTOR	REMAINING AT THE END OF THE MONTH	AVERAGE SINGLE MONTHLY MORTALITY	CPR	MONTHLY SINGLE MONTHLY MORTALITY	CPR	OUTSTANDING AFTER PREPAYMENT
			1,52%					7,08%	
	700.000.620,0		100,00%	100,00%					700.000.620,00
1-jun-04	698.155.183,8	679.839.043,01	98,48%	97,38%	2,62%	27,31%	2,62%	27,31%	687.561.171,36
1-jul-04	696.303.980,5	658.446.249,53	96,99%	94,56%	2,76%	28,50%	2,89%	29,66%	675.332.467,55
1-ago-04	694.446.992,3	643.293.928,45	95,52%	92,63%	2,52%	26,37%	2,04%	21,91%	663.311.044,71
1-sep-04	692.584.201,0	634.048.209,92	94,07%	91,55%	2,18%	23,27%	1,17%	13,19%	651.493.494,78
1-oct-04	690.715.588,4	621.977.653,84	92,64%	90,05%	2,07%	22,24%	1,64%	17,98%	639.876.464,57
1-nov-04	688.841.136,5	609.001.277,19	91,23%	88,41%	2,03%	21,84%	1,82%	19,78%	628.456.654,93
1-dic-04	686.960.826,9	594.284.705,59	89,85%	86,51%	2,05%	22,00%	2,15%	22,95%	617.230.819,87
1-ene-05	685.074.641,3	581.378.993,09	88,49%	84,86%	2,03%	21,82%	1,90%	20,58%	606.195.765,72
1-feb-05	683.182.561,3	568.673.886,18	87,14%	83,24%	2,02%	21,70%	1,91%	20,70%	595.348.350,29
1-mar-05	681.284.568,7	555.539.672,20	85,82%	81,54%	2,02%	21,72%	2,04%	21,89%	584.685.482,07
1-abr-05	679.380.644,8	544.664.633,09	84,52%	80,17%	1,99%	21,42%	1,68%	18,43%	574.204.119,41
1-may-05	677.470.771,1	529.648.735,03	83,24%	78,18%	2,03%	21,82%	2,48%	26,04%	563.901.269,74
1-jun-05	675.562.618,0	518.463.842,23	81,97%	76,75%	2,02%	21,68%	1,84%	19,93%	553.780.291,64
1-jul-05	673.648.502,0	505.304.334,06	80,73%	75,01%	2,03%	21,84%	2,26%	24,00%	543.831.813,61
1-ago-05	671.728.404,3	493.951.650,06	79,50%	73,53%	2,03%	21,80%	1,97%	21,21%	534.052.989,20
1-sep-05	669.802.306,3	484.569.320,18	78,30%	72,35%	2,00%	21,56%	1,62%	17,77%	524.441.017,92
1-oct-05	667.870.189,3	473.754.323,63	77,11%	70,94%	2,00%	21,53%	1,95%	21,04%	514.993.144,50
1-nov-05	665.932.034,4	462.658.176,25	75,94%	69,48%	2,00%	21,56%	2,06%	22,08%	505.706.658,19
1-dic-05	664.058.843,0	449.742.346,90	74,79%	67,73%	2,03%	21,82%	2,52%	26,36%	496.632.006,18
1-ene-06	662.179.797,8	438.084.410,55	73,65%	66,16%	2,04%	21,95%	2,32%	24,51%	487.712.002,02
1-feb-06	660.294.880,6	425.552.291,59	72,53%	64,45%	2,07%	22,20%	2,58%	26,95%	478.944.094,04
1-mar-06	658.404.073,1	415.056.252,46	71,43%	63,04%	2,08%	22,25%	2,19%	23,30%	470.325.771,79
1-abr-06	656.507.356,8	404.097.053,05	70,35%	61,55%	2,09%	22,37%	2,36%	24,91%	461.854.565,32
1-may-06	654.604.713,2	394.117.678,66	69,28%	60,21%	2,09%	22,41%	2,19%	23,30%	453.528.044,62
1-jun-06	652.751.743,0	383.269.615,98	68,23%	58,72%	2,11%	22,55%	2,48%	25,99%	445.381.768,68
1-jul-06	650.892.982,4	372.799.120,98	67,20%	57,28%	2,12%	22,68%	2,45%	25,78%	437.374.400,70
1-ago-06	649.028.413,1	366.837.949,92	66,18%	56,52%	2,09%	22,40%	1,32%	14,70%	429.503.647,85
1-sep-06	647.158.017,0	361.357.217,64	65,17%	55,84%	2,06%	22,10%	1,21%	13,58%	421.767.254,31
1-oct-06	645.281.775,9	354.958.817,81	64,18%	55,01%	2,04%	21,91%	1,49%	16,43%	414.163.000,72
1-nov-06	643.399.671,6	346.498.605,45	63,21%	53,85%	2,04%	21,93%	2,10%	22,46%	406.688.703,58
1-dic-06	641.550.449,6	339.833.895,11	62,25%	52,97%	2,03%	21,81%	1,64%	18,01%	399.366.345,30
1-ene-07	639.695.448,9	334.067.651,99	61,31%	52,22%	2,01%	21,62%	1,41%	15,69%	392.169.023,71
1-feb-07	637.834.651,2	328.098.011,95	60,38%	51,44%	1,99%	21,47%	1,50%	16,59%	385.094.673,01
1-mar-07	635.968.038,6	321.628.252,24	59,46%	50,57%	1,99%	21,39%	1,68%	18,44%	378.141.260,79
1-abr-07	634.095.592,8	315.764.072,62	58,56%	49,80%	1,97%	21,26%	1,53%	16,93%	371.306.787,51
1-may-07	632.217.295,6	310.676.752,75	57,67%	49,14%	1,95%	21,09%	1,32%	14,73%	364.589.285,94
1-jun-07	630.368.568,9	304.194.453,78	56,79%	48,26%	1,95%	21,05%	1,80%	19,58%	358.006.948,31
1-jul-07	628.514.065,0	298.241.464,36	55,93%	47,45%	1,94%	20,98%	1,67%	18,27%	351.537.193,99
1-ago-07	626.653.765,7	292.771.569,59	55,08%	46,72%	1,93%	20,88%	1,54%	17,02%	345.178.160,97
1-sep-07	624.787.653,0	290.520.687,90	54,25%	46,50%	1,90%	20,52%	0,47%	5,52%	338.928.017,33
1-oct-07	622.915.708,7	286.050.604,09	53,42%	45,92%	1,88%	20,37%	1,24%	13,93%	332.784.960,82
1-nov-07	621.037.914,5	283.270.923,89	52,61%	45,61%	1,85%	20,09%	0,67%	7,78%	326.747.218,34
1-dic-07	619.206.544,4	279.862.352,72	51,81%	45,20%	1,83%	19,88%	0,91%	10,40%	320.840.140,50
1-ene-08	617.369.451,3	275.745.386,25	51,03%	44,66%	1,82%	19,73%	1,18%	13,25%	315.034.177,21
1-feb-08	615.526.617,2	271.593.690,33	50,25%	44,12%	1,80%	19,60%	1,21%	13,60%	309.327.655,26
1-mar-08	613.678.024,3	267.749.345,61	49,49%	43,63%	1,79%	19,46%	1,12%	12,63%	303.718.928,53
1-abr-08	611.823.654,5	264.324.566,84	48,74%	43,20%	1,77%	19,29%	0,98%	11,15%	298.206.377,53
1-may-08	609.963.489,9	260.872.510,15	48,00%	42,77%	1,75%	19,13%	1,01%	11,42%	292.788.408,98
1-jun-08	608.135.559,1	257.568.289,35	47,27%	42,35%	1,74%	18,97%	0,97%	11,04%	287.481.441,15
1-jul-08	606.301.916,0	255.162.915,53	46,56%	42,09%	1,72%	18,76%	0,63%	7,35%	282.265.455,72
1-ago-08	604.462.542,8	252.244.099,09	45,85%	41,73%	1,70%	18,59%	0,84%	9,66%	277.138.945,63
1-sep-08	602.617.421,5	250.266.639,70	45,15%	41,53%	1,68%	18,36%	0,48%	5,61%	272.100.428,25
1-oct-08	600.766.534,3	247.945.865,75	44,47%	41,27%	1,66%	18,16%	0,62%	7,21%	267.148.444,95
1-nov-08	598.909.863,0	246.023.819,18	43,79%	41,08%	1,63%	17,94%	0,47%	5,47%	262.281.560,71
1-dic-08	597.138.803,6	244.162.818,10	43,13%	40,89%	1,61%	17,73%	0,46%	5,41%	257.537.789,39
1-ene-09	595.362.209,7	241.770.560,78	42,47%	40,61%	1,60%	17,56%	0,68%	7,91%	252.875.241,33
1-feb-09	593.580.063,9	239.818.643,06	41,83%	40,40%	1,58%	17,37%	0,51%	5,95%	248.292.572,25
1-mar-09	591.792.348,8	237.656.276,38	41,19%	40,16%	1,56%	17,20%	0,60%	6,99%	243.788.459,62
1-abr-09	589.999.047,2	235.740.688,96	40,57%	39,96%	1,54%	17,02%	0,50%	5,89%	239.361.602,33
1-may-09	588.200.141,5	233.712.846,67	39,95%	39,73%	1,53%	16,86%	0,56%	6,48%	235.010.720,32
1-jun-09	586.477.684,1	230.766.847,02	39,35%	39,35%	1,52%	16,76%	0,97%	11,04%	230.766.847,02

DEAL
 MEZZ. DECLINN
 MEZZ. STOPS DECLINN
 VIDA RESIDUAL DESDE

700.000.000
 6%
 0%
 22-jun-09

DATA	PRINCIPAL AVAILABLE	SENIOR NOTES	MEZZANIE NOTES	CLASS A PRINCIPAL	AVERAGE LIFE CLASS A	CLASS B PRINCIPAL	AVERAGE LIFE CLASS B
					3,09		5,75
22-jun-04	12.439.449	679.000.000	21.000.000	12.439.449	-22.714.433.216	0	0
22-jul-04	0	666.560.551	21.000.000	0	0	0	0
22-ago-04	0	666.560.551	21.000.000	0	0	0	0
27-sep-04	1 36.067.677	666.560.551	21.000.000	36.067.677	-62.361.012.815	0	0
22-oct-04	1 0	630.492.875	21.000.000	0	0	0	0
22-nov-04	1 0	630.492.875	21.000.000	0	0	0	0
22-dic-04	1 34.262.675	630.492.875	21.000.000	34.262.675	-56.293.574.864	0	0
22-ene-05	1 0	596.230.200	21.000.000	0	0	0	0
22-feb-05	1 0	596.230.200	21.000.000	0	0	0	0
22-mar-05	1 32.545.338	596.230.200	21.000.000	32.545.338	-50.542.909.614	0	0
22-abr-05	1 0	563.684.862	21.000.000	0	0	0	0
22-may-05	1 0	563.684.862	21.000.000	0	0	0	0
22-jun-05	1 30.905.190	563.684.862	21.000.000	30.905.190	-45.152.483.214	0	0
22-jul-05	1 0	532.779.672	21.000.000	0	0	0	0
22-ago-05	1 0	532.779.672	21.000.000	0	0	0	0
22-sep-05	1 29.339.274	532.779.672	21.000.000	29.339.274	-40.165.465.728	0	0
22-oct-05	1 0	503.440.398	21.000.000	0	0	0	0
22-nov-05	1 0	503.440.398	21.000.000	0	0	0	0
22-dic-05	1 27.809.012	503.440.398	21.000.000	27.809.012	-35.539.917.002	0	0
22-ene-06	1 0	475.631.386	21.000.000	0	0	0	0
22-feb-06	1 0	475.631.386	21.000.000	0	0	0	0
22-mar-06	1 26.306.234	475.631.386	21.000.000	26.306.234	-31.251.806.457	0	0
22-abr-06	1 0	449.325.152	21.000.000	0	0	0	0
22-may-06	1 0	449.325.152	21.000.000	0	0	0	0
22-jun-06	1 24.944.003	449.325.152	21.000.000	24.944.003	-27.338.627.400	0	0
22-jul-06	1 0	424.381.149	21.000.000	0	0	0	0
22-ago-06	1 0	424.381.149	21.000.000	0	0	0	0
22-sep-06	1 23.614.514	424.381.149	21.000.000	23.614.514	-23.708.972.434	0	0
22-oct-06	1 0	400.766.634	21.000.000	0	0	0	0
22-nov-06	1 0	400.766.634	21.000.000	0	0	0	0
22-dic-06	1 22.400.909	400.766.634	21.000.000	22.400.909	-20.452.029.922	0	0
22-ene-07	1 0	378.365.725	21.000.000	0	0	0	0
22-feb-07	1 0	378.365.725	21.000.000	0	0	0	0
22-mar-07	1 21.225.085	378.365.725	21.000.000	21.225.085	-17.468.244.551	0	0
22-abr-07	0 0	357.140.641	21.000.000	0	0	0	0
22-may-07	0 0	357.140.641	21.000.000	0	0	0	0
22-jun-07	1 20.134.312	357.140.641	21.000.000	20.134.312	-14.718.182.424	0	0
22-jul-07	0 0	337.006.328	21.000.000	0	0	0	0
22-ago-07	0 0	337.006.328	21.000.000	0	0	0	0
22-sep-07	1 19.078.931	337.006.328	21.000.000	19.078.931	-12.191.436.898	0	0
22-oct-07	0 0	317.927.397	21.000.000	0	0	0	0
22-nov-07	0 0	317.927.397	21.000.000	0	0	0	0
22-dic-07	1 18.087.877	317.927.397	21.000.000	18.087.877	-9.912.156.503	0	0
22-ene-08	0 0	299.839.521	21.000.000	0	0	0	0
22-feb-08	0 0	299.839.521	21.000.000	0	0	0	0
22-mar-08	1 17.121.212	299.839.521	21.000.000	17.121.212	-7.824.393.871	0	0
22-abr-08	0 0	282.718.309	21.000.000	0	0	0	0
22-may-08	0 0	282.718.309	21.000.000	0	0	0	0
22-jun-08	1 16.237.487	282.718.309	21.000.000	16.237.487	-5.926.682.891	0	0
22-jul-08	0 0	266.480.821	21.000.000	0	0	0	0
22-ago-08	0 0	266.480.821	21.000.000	0	0	0	0
22-sep-08	1 15.381.013	266.480.821	21.000.000	15.381.013	-4.199.016.523	0	0
22-oct-08	0 0	251.099.808	21.000.000	0	0	0	0
22-nov-08	0 0	251.099.808	21.000.000	0	0	0	0
22-dic-08	1 14.562.639	251.099.808	21.000.000	14.562.639	-2.650.400.273	0	0
22-ene-09	0 0	236.537.169	21.000.000	0	0	0	0
22-feb-09	0 0	236.537.169	21.000.000	0	0	0	0
22-mar-09	1 13.749.330	236.537.169	21.000.000	13.749.330	-1.264.938.338	0	0
22-abr-09	0 0	222.787.840	21.000.000	0	0	0	0
22-may-09	0 0	222.787.840	21.000.000	0	0	0	0
22-jun-09	1 13.021.613	222.787.840	21.000.000	13.021.613	0	0	0
22-jul-09	0 0	209.766.227	21.000.000	0	0	0	0
22-ago-09	0 0	209.766.227	21.000.000	0	0	0	0
22-sep-09	1 12.300.825	209.766.227	21.000.000	12.300.825	1.131.675.944	0	0
22-oct-09	0 0	197.465.402	21.000.000	0	0	0	0
22-nov-09	0 0	197.465.402	21.000.000	0	0	0	0
22-dic-09	1 11.673.345	197.465.402	21.000.000	11.673.345	2.136.222.214	0	0
22-ene-10	0 0	185.792.056	21.000.000	0	0	0	0
22-feb-10	0 0	185.792.056	21.000.000	0	0	0	0
22-mar-10	1 11.071.299	185.792.056	21.000.000	11.071.299	3.022.464.666	0	0
22-abr-10	0 0	174.720.757	21.000.000	0	0	0	0

DEAL
 MEZZ. DECLINN
 MEZZ. STOPS DECLINN
 VIDA RESIDUAL DESDE

700.000.000
 6%
 0%
 22-jun-09

	PRINCIPAL	SENIOR	MEZZANIE	CLASS A	AVERAGE	CLASS B	AVERAGE
22-may-10	0	0	174.720.757	21.000.000	0	0	0
22-jun-10	1	10.506.858	174.720.757	21.000.000	10.506.858	3.835.003.111	0
22-jul-10	0	0	164.213.899	21.000.000	0	0	0
22-ago-10	0	0	164.213.899	21.000.000	0	0	0
22-sep-10	1	9.966.917	164.213.899	21.000.000	9.966.917	4.554.881.226	0
22-oct-10	0	0	154.246.982	21.000.000	0	0	0
22-nov-10	0	0	154.246.982	21.000.000	0	0	0
22-dic-10	1	9.457.089	154.246.982	21.000.000	9.457.089	5.182.484.944	0
22-ene-11	0	0	144.789.892	21.000.000	0	0	0
22-feb-11	0	0	144.789.892	21.000.000	0	0	0
22-mar-11	1	8.969.304	144.789.892	21.000.000	8.969.304	5.722.416.218	0
22-abr-11	0	0	135.820.588	21.000.000	0	0	0
22-may-11	0	0	135.820.588	21.000.000	0	0	0
22-jun-11	1	8.507.476	135.820.588	21.000.000	8.507.476	6.210.457.251	0
22-jul-11	0	0	127.313.112	21.000.000	0	0	0
22-ago-11	0	0	127.313.112	21.000.000	0	0	0
22-sep-11	1	8.064.251	127.313.112	21.000.000	8.064.251	6.628.814.072	0
22-oct-11	0	0	119.248.862	21.000.000	0	0	0
22-nov-11	0	0	119.248.862	21.000.000	0	0	0
22-dic-11	1	7.648.965	119.248.862	21.000.000	7.648.965	6.983.505.199	0
22-ene-12	0	0	111.599.897	21.000.000	0	0	0
22-feb-12	0	0	111.599.897	21.000.000	0	0	0
22-mar-12	1	7.251.462	111.599.897	21.000.000	7.251.462	7.280.468.157	0
22-abr-12	0	0	104.348.434	21.000.000	0	0	0
22-may-12	0	0	104.348.434	21.000.000	0	0	0
22-jun-12	1	6.875.869	104.348.434	21.000.000	6.875.869	7.535.952.042	0
22-jul-12	0	0	97.472.566	21.000.000	0	0	0
22-ago-12	0	0	97.472.566	21.000.000	0	0	0
22-sep-12	1	6.515.581	97.472.566	21.000.000	6.515.581	7.740.509.646	0
22-oct-12	0	0	90.956.985	21.000.000	0	0	0
22-nov-12	0	0	90.956.985	21.000.000	0	0	0
22-dic-12	1	6.171.511	90.956.985	21.000.000	6.171.511	7.893.362.698	0
22-ene-13	0	0	84.785.474	21.000.000	0	0	0
22-feb-13	0	0	84.785.474	21.000.000	0	0	0
22-mar-13	1	5.836.658	84.785.474	21.000.000	5.836.658	7.990.384.986	0
22-abr-13	0	0	78.948.816	21.000.000	0	0	0
22-may-13	0	0	78.948.816	21.000.000	0	0	0
22-jun-13	1	5.527.837	78.948.816	21.000.000	5.527.837	8.076.169.585	0
22-jul-13	0	0	73.420.979	21.000.000	0	0	0
22-ago-13	0	0	73.420.979	21.000.000	0	0	0
22-sep-13	1	5.227.271	73.420.979	21.000.000	5.227.271	8.117.951.643	0
22-oct-13	0	0	68.193.708	21.000.000	0	0	0
22-nov-13	0	0	68.193.708	21.000.000	0	0	0
22-dic-13	1	4.952.917	68.193.708	21.000.000	4.952.917	8.142.595.874	0
22-ene-14	1	0	63.240.791	21.000.000	0	0	0
22-feb-14	1	0	63.240.791	21.000.000	0	0	0
22-mar-14	1	4.688.295	63.240.791	21.000.000	4.688.295	8.129.503.479	0
22-abr-14	1	0	58.552.496	21.000.000	0	0	0
22-may-14	1	0	58.552.496	21.000.000	0	0	0
22-jun-14	1	4.443.482	58.552.496	21.000.000	4.443.482	8.113.797.436	0
22-jul-14	1	0	54.109.014	21.000.000	0	0	0
22-ago-14	1	0	54.109.014	21.000.000	0	0	0
22-sep-14	1	4.209.103	54.109.014	21.000.000	4.209.103	8.073.060.005	0
22-oct-14	1	0	49.899.911	21.000.000	0	0	0
22-nov-14	1	0	49.899.911	21.000.000	0	0	0
22-dic-14	1	3.989.377	49.899.911	21.000.000	3.989.377	8.014.659.238	0
22-ene-15	1	0	45.910.534	21.000.000	0	0	0
22-feb-15	1	0	45.910.534	21.000.000	0	0	0
22-mar-15	1	66.911.154	45.910.534	21.000.000	45.910.534	96.366.210.210	21.000.000
22-abr-15	1						44.079.000.000
22-may-15	1						
22-jun-15	1			679.000.000		21.000.000	