



F.T.A. SANTANDER HIPOTECARIO I

MARIA JOSE HERENCIAS PALOMINO

ANALISTA

SANTANDER DE TITULIZACION, S.G.F.T, S.A.

CIUDAD GRUPO SANTANDER

28660 BOADILLA DEL MONTE

marjherencias@gruposantander.com

Tel: 912893300



DENOMINACION DEL FONDO:

F.T.A. SANTANDER HIPOTECARIO I

INFORMACIÓN

CORRESPONDIENTE AL:

TRIMESTRE/SEMESTRE:

15/07/2009 - 15/10/2009

AÑO:

2009

Personas que asumen la responsabilidad de esta información y cargos que ocupan:	Firma:
IGNACIO ORTEGA GAVARA - DIRECTOR GENERAL	

I. DATOS GENERALES SOBRE EL FONDO

Fecha de Constitución del Fondo	11 junio 2004	Agencia de pago de Bonos	SANTANDER	
Fecha de Desembolso BT's	16 junio 2004	Negociación Mercado	AIAF	
Fecha Final Amortización	15 julio 2042	Agencias de calificación	MOODY'S ESPAÑA STANDARD & POORS	
Sociedad Gestora	SANTANDER DE TITULIZACION, S.G.F.T, S.A.	Calificación	Inicial	Actual
Originador Derechos Crédito	BANCO SANTANDER	BONOS SERIE A	Aaa/AAA	Aaa/AAA
		BONOS SERIE B	Aa3/AA	Aa3/AA+
		BONOS SERIE C	A2/A+	A2/AA-
		BONOS SERIE D	Baa3/BBB+	Baa3/A-

II. VALORES EMITIDOS POR EL FONDO: BONOS DE TITULIZACION

SERIES PRELACIÓN CÓDIGO ISIN	Nº BONOS	NOMINAL EN CIRCULACIÓN			
			Inicial	Actual	%Act/In
BONOS SERIE A ES0309364000	17.184	Nominal Unitario	100.000,00	39.195,90	
		Nominal Total	1.718.400.000,00	673.542.345,60	39,20 %
BONOS SERIE B ES0309364018	534	Nominal Unitario	100.000,00	100.000,00	
		Nominal Total	53.400.000,00	53.400.000,00	100,00 %
BONOS SERIE C ES0309364026	469	Nominal Unitario	100.000,00	100.000,00	
		Nominal Total	46.900.000,00	46.900.000,00	100,00 %
BONOS SERIE D ES0309364034	563	Nominal Unitario	100.000,00	100.000,00	
		Nominal Total	56.300.000,00	56.300.000,00	100,00 %

AMORTIZACION E INTERESES BONOS					
Actual			Próximo		
Fecha Amortización Periodo Actual 15 octubre 2009			Fecha Próximo Cupón 15 enero 2010		
	Amortización de los Bonos	Intereses Brutos Bonos	Tipo de Interés	Importe Bruto Próximo Cupón	Importe Neto Próximo Cupón
BONOS SERIE A	1.453,81 €	122,17 €	0,9220 %	92,35 €	75,73 €
BONOS SERIE B	0,00 €	331,20 €	1,0420 %	266,29 €	218,36 €
BONOS SERIE C	0,00 €	382,31 €	1,2420 %	317,40 €	260,70 €
BONOS SERIE D	0,00 €	497,31 €	1,6920 %	432,40 €	354,57 €
Amortización devengada no pagada	0,00 €				
Amortización Calendario	NO				



III. ACTIVOS ADQUIRIDOS POR EL FONDO: DERECHOS DE CRÉDITO

DERECHOS DE CRÉDITO	A LA EMISIÓN	SITUACIÓN ACTUAL
Número de Derechos de Crédito	16.449	9.025
Saldo Pendiente de Amortizar Derechos	1.875.000.003,94	830.142.415,95
Importes Unitarios Derechos Vivos	113.988,69	91.982,53
Tipos de Interés	3,02 %	4,36 %

TASAS DE AMORTIZACIÓN ANTICIPADA	SITUACIÓN ACTUAL
Tasa mensual actual anualizada:	3,55 %
Tasa últimos 12 meses anualizada:	7,66 %
Tasa anualizada desde Constitución del Fondo	11,21 %

MOROSIDAD ACTUAL	Hasta 1 mes	De 1 a 6 meses	Mayor de 6 meses
Deuda Vencida(Principal+Intereses)	38.388,06	128.874,25	1.752,02
Deuda Pendiente de vencimiento	0,00	0,00	830.069.171,42
Deuda Total	38.388,06	128.874,25	830.070.923,44

F.T.A. SANTANDER HIPOTECARIO I

INFORME TRIMESTRAL BONOS DE TITULIZACIÓN

15 octubre 2009

BONOS TITULIZACIÓN DE ACTIVOS. PRINCIPAL	
Saldo anterior	855.124.616,64€
Amortizaciones	24.982.271,04€
Saldo actual	830.142.345,60€
% sobre saldo inicial	44,27 %
Amortización devengada no pagada	0,00 €

DATOS	
Fecha de determinación	07/10/2009
Fecha de Pago de Cupón Actual	15/10/2009
Fecha de Pago de Cupón Anterior	15/07/2009
Número de días	92
Tipo de referencia (%)	0,742 %
Próxima Fecha de Pago	15/01/2010

BONOS DE TITULIZACIÓN DE ACTIVOS. INTERESES	
Intereses pagados Serie A	2.099.369,28€
Intereses pagados Serie B	176.860,80€
Intereses pagados Serie C	179.303,39€
Intereses pagados Serie D	279.985,53€
Intereses devengados no pagados	0,00 €

VIDA RESIDUAL (AÑOS)		
	INICIAL	15-oct-2009
BONOS SERIE A	5.05	3.76
BONOS SERIE B	15.01	9.01
BONOS SERIE C	15.01	9.01
BONOS SERIE D	15.01	9.01

F.T.A. SANTANDER HIPOTECARIO I

INFORME TRIMESTRAL DERECHOS DE CREDITO

15 octubre 2009

DERECHOS DE CRÉDITO. PRINCIPAL

Saldo anterior	855.124.612,67€
Amortizaciones	24.982.200,69€
Saldo actual	830.142.415,95€
Número de derechos de crédito	9.025
LTV	70,65%

DERECHOS DE CRÉDITO. INTERESES

Intereses cobrados en el trimestre	10.309.062,69€
Intereses devengados en el trimestre	10.325.751,12€

DERECHOS DE CRÉDITO EN MOROSIDAD

	HASTA 30 DÍAS	30 A 60 DÍAS	60 A 90 DÍAS	90 A 180 DÍAS	180 A 365 DÍAS	MAS 365 DIAS
Principal	18.262,34 €	32.693,45 €	14.646,70 €	7.060,87 €	581,17 €	0,00 €
Intereses	20.125,72 €	43.493,66 €	17.912,12 €	13.067,45 €	1.170,85 €	0,00 €
Saldo de los derechos de crédito	3.590.124,92 €	7.299.069,53 €	4.212.140,29 €	1.227.981,31 €	395.479,27 €	2.676.406,60 €
Número de derechos de crédito	39	62	35	13	2	22
% sobre saldo de los derechos de crédito	0,43 %	0,88 %	0,51 %	0,15 %	0,05 %	0,32 %

* Se excluyen en este informe los vencidos y no pagados con antigüedad entre 1 y 15 días por considerarse morosidad técnica, con un gran porcentaje de recobro.

PRÉSTAMOS EN WRITE OFF

Write Off acumulado Fecha Pago anterior	693.324,08€
Write Off trimestre	87.820,14€
Write Off acumulados actuales	781.144,22€

ADJUDICADOS

Saldo anterior	1.599.693,63€
Diferencia	-155.828,89€
Saldo actual	1.443.864,74€
Número derechos de crédito adjudicados	17

CONTENCIOSOS / JUDICIALES

Saldo anterior	2.309.385,27€
Diferencia	367.021,33€
Saldo actual	2.676.406,60€
Nº D.C. contenciosos	22

F.T.A. SANTANDER HIPOTECARIO I

ESTADO DE ORIGEN Y APLICACIÓN DE FONDOS Y CUENTA DE TESORERÍA

15 octubre 2009

ORIGEN	35.857.686,77 €
PRINCIPAL COBRADO	
Amortización derechos de crédito	24.512.634,93€
INTERESES COBRADOS	
Intereses de derechos de crédito	10.309.062,69€
Intereses de reinversión	98.869,73€
CONTENCIOSOS / JUDICIALES	147.653,52€
INGRESOS/GASTOS DE ADJUDICADOS	70.000,00€
FONDO DE RESERVA	749.465,90€
OTROS	-30.000,00€

ESTADO CUENTA DE TESORERÍA	24.904.272,48 €
FONDO DE RESERVA	
Saldo anterior	25.653.738,38€
Utilizado en el período	749.465,90€
Saldo actual	24.904.272,48€
RETENCIÓN A CUENTA DEL IRPF	0,00 €
GASTOS EMISIÓN RETENIDOS	0,00 €
OTROS	0,00 €

APLICACIÓN	35.857.686,77 €
GASTOS ORDINARIOS	8.899,25€
COMISION S.G.F.T.	53.884,56€
PAGO SWAP	10.322.710,87€
COBRO SWAP	-4.155.820,11€
INTERESES F.T.A SERIE A	2.099.369,28€
INTERESES BONOS SERIE B	176.860,80€
INTERESES BONOS SERIE C	179.303,39€
INTERESES BONOS SERIE D	279.985,53€
AMORTIZACION SERIE A	24.982.271,04€
AMORTIZACION SERIE B	0,00 €
AMORTIZACION SERIE C	0,00 €
AMORTIZACION SERIE D	0,00 €
INTERESES PRESTAMO SUBORDINADO	114.471,84€
AMORTIZACIÓN PRESTAMO SUBORD.FONDO DE RESERVA	749.465,90€
COMISION DE ADMINISTRACION BANCO SANTANDER	6.000,00€
COMISION VARIABLE	1.040.284,42€

F.T.A. SANTANDER HIPOTECARIO I

MEJORA CREDITICIA Y PRÉSTAMO SUBORDINADO

15 octubre 2009

MEJORA DE CRÉDITO		
CONCEPTOS	INICIAL	15-oct-2009
EMISIÓN SUBORDINADA	8,35 %	18,86 %
FONDO DE RESERVA	28.125.000,00€ (1,50 %)	24.904.272,48€ (3,00 %)

PRÉSTAMOS SUBORDINADOS		
CONCEPTOS	INICIAL	15-oct-2009
PRESTAMO SUBORDINADO		
Saldo vivo	29.000.000,00€	24.905.361,40€
Tipo de interés	2,843 %	1,492 %

**FONDO DE TITULIZACIÓN DE ACTIVOS
SANTANDER HIPOTECARIO 1**

INFORME HISTORICO DE MOROSIDAD

	jul-08	oct-08	ene-09	abr-09	jul-09	oct-09
0 a 30 días	0,604%	0,737%	0,625%	0,627%	0,460%	0,432%
30 a 60 días	0,881%	0,987%	1,254%	0,853%	0,900%	0,879%
60 a 90 días	0,548%	0,481%	0,583%	0,376%	0,279%	0,507%
90 a 180 días	0,126%	0,114%	0,259%	0,148%	0,249%	0,148%
180 a 365 días	0,087%	0,018%	0,024%	0,040%	0,000%	0,000%
> 365 días		0,138%	0,109%	0,299%	0,270%	0,322%

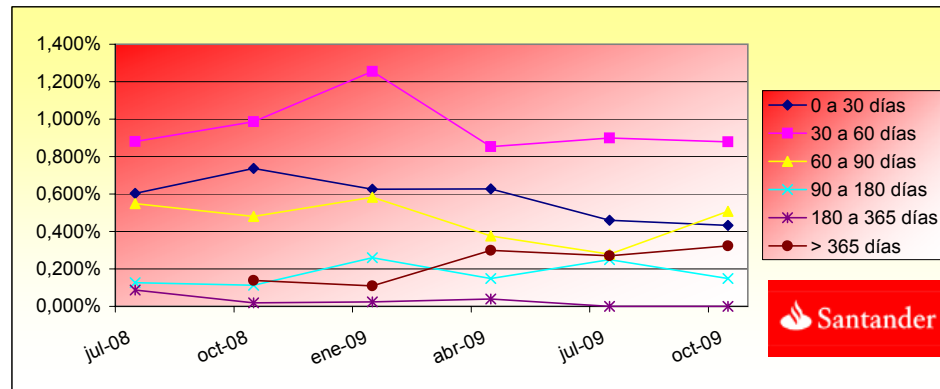

**FONDO DE TITULIZACIÓN DE ACTIVOS
SANTANDER HIPOTECARIO 1**

CUADRO DE VALORES DE TASACION SOBRE SALDOS VIVOS

INTERVALO (%)	SALDOS VIVOS (MILES)	% SALDOS VIVOS	Nº. DE PRESTAMOS	% Nº DE PRESTAMOS
0,03 - 39,99	30.324,50	3,70%	671	7,31%
40,00 - 49,99	30.996,11	3,74%	465	5,07%
50,00 - 59,99	60.978,29	7,37%	737	8,03%
60,00 - 69,99	164.610,33	19,90%	1.936	21,09%
70,00 - 79,99	382.290,61	46,22%	3.770	41,08%
80,00 - 120,99	157.893,96	19,07%	1.440	15,69%



**FONDO DE TITULIZACIÓN DE ACTIVOS
SANTANDER HIPOTECARIO 1**

INFORME RELATIVO A LOS TRIGGERS DEL FONDO

Fecha: 15 de julio de 2.009

TRIGGERS FONDOS DE RESERVA	
SI 1) ES MAYOR QUE 2) NO SE AMORTIZA EL FONDO DE RESERVA	
1) DERECHOS EN MOROSIDAD > 90 DÍAS Y < DE 18 MESES	3.904.387,91 €
2) 1% SALDO DERECHOS DE CRÉDITO ACTUAL	8.301.424,16 €

SE AMORTIZA EL FONDO DE RESERVA

TRIGGERS DE POSTERGAMIENTO DE INTERESES
SE POSTERGARAN LOS INTERESES DE LOS BONOS DE LA SERIE B, C Y D SI HUBIERA DEFICIT DE AMORTIZACION

NO SE POSTERGAN YA QUE NO HAY DEFICIT DE AMORTIZACION



FONDO DE TITULIZACIÓN DE ACTIVOS SANTANDER HIPOTECARIO 1

GLOSARIO DEFINICIONES

WRITE OFF: Préstamos con cuotas pendientes con antigüedad igual o superior a 12 ó 18 meses (según Folleto Informativo).

PÉRDIDAS DE LA CARTERA: Aquellos préstamos cuya deuda el Cedente considera que no va a recuperar (neto de recuperaciones).

ADJUDICADOS: Bienes en el activo del Fondo como consecuencia de un proceso judicial o extrajudicial.

CONTENCIOSO / JUDICIAL: Préstamos sobre los que el Cedente va a iniciar acciones judiciales. Esta cantidad está incluida en el cuadro de morosidad superior a 180 días.

FECHA DE DETERMINACIÓN: Será la fecha en que la Sociedad Gestora, en nombre del Fondo, realizará los cálculos necesarios para distribuir los fondos disponibles existentes a dicha fecha, de acuerdo con el orden de prelación de pagos descrito en el Folleto Informativo.

FTA SANTANDER HIPOTECARIO 1

FECHA	SALDOS INICIALES	SALDOS REALES	0,99% PREPAGO vector	PERMANENCIA A FINAL DE MES	MORTALIDAD MENSUAL	TASA CTE. PREPAGO	MORTALIDAD MENSUAL	TASA CTE. PREPAGO
	1.875.000.003,9		100,00%	100,00%				7,66%
jul-04	1.870.531.446,6	1.845.575.742,18	99,01%	98,67%	1,33%	14,89%	1,33%	14,89%
ago-04	1.866.051.457,1	1.825.057.434,30	98,04%	97,80%	1,10%	12,48%	0,87%	10,00%
sep-04	1.861.560.006,4	1.804.567.018,90	97,07%	96,94%	1,03%	11,70%	0,88%	10,11%
oct-04	1.857.057.065,0	1.789.310.910,88	96,11%	96,35%	0,92%	10,55%	0,60%	7,02%
nov-04	1.852.542.603,6	1.763.576.776,09	95,17%	95,20%	0,98%	11,14%	1,20%	7,00%
dic-04	1.848.016.592,7	1.740.893.903,50	94,23%	94,20%	0,99%	11,26%	1,04%	11,84%
ene-05	1.843.479.002,7	1.713.474.297,77	93,30%	92,95%	1,04%	11,78%	1,33%	14,87%
feb-05	1.838.929.804,1	1.695.281.413,03	92,38%	92,19%	1,01%	11,49%	0,82%	9,38%
mar-05	1.834.368.967,1	1.673.288.521,81	91,47%	91,22%	1,02%	11,53%	1,05%	11,92%
abr-05	1.829.796.462,0	1.649.344.331,95	90,57%	90,14%	1,03%	11,71%	1,18%	13,33%
may-05	1.825.212.258,9	1.627.234.340,84	89,67%	89,15%	1,04%	11,77%	1,09%	12,35%
jun-05	1.820.616.327,9	1.599.786.832,96	88,79%	87,87%	1,07%	12,13%	1,44%	15,96%
jul-05	1.816.008.638,9	1.573.691.465,11	87,91%	86,66%	1,10%	12,38%	1,38%	15,38%
ago-05	1.811.389.162,0	1.546.133.214,12	87,05%	85,36%	1,12%	12,69%	1,50%	16,59%
sep-05	1.806.757.866,8	1.531.648.003,02	86,19%	84,77%	1,10%	12,38%	0,68%	7,89%
oct-05	1.802.114.723,3	1.513.682.530,59	85,34%	83,99%	1,08%	12,26%	0,92%	10,48%
nov-05	1.797.459.701,1	1.489.082.786,43	84,50%	82,84%	1,10%	12,44%	1,37%	15,26%
dic-05	1.792.792.769,8	1.460.908.282,96	83,66%	81,49%	1,13%	12,76%	1,64%	17,97%
ene-06	1.788.117.883,0	1.434.943.161,86	82,84%	80,25%	1,15%	12,97%	1,52%	16,80%
feb-06	1.783.431.036,2	1.413.006.928,79	82,02%	79,23%	1,16%	13,04%	1,27%	14,22%
mar-06	1.778.732.199,0	1.390.090.820,81	81,21%	78,15%	1,17%	13,14%	1,36%	15,17%
abr-06	1.774.021.340,6	1.364.897.852,86	80,41%	76,94%	1,18%	13,32%	1,55%	17,11%
may-06	1.769.298.430,2	1.346.061.998,24	79,62%	76,08%	1,18%	13,29%	1,12%	12,61%
jun-06	1.764.563.437,0	1.324.740.352,31	78,83%	75,07%	1,19%	13,35%	1,32%	14,74%
jul-06	1.759.816.330,2	1.302.861.051,63	78,06%	74,03%	1,20%	13,44%	1,39%	15,42%
ago-06	1.755.057.078,7	1.281.663.501,78	77,29%	73,03%	1,20%	13,50%	1,36%	15,16%
sep-06	1.750.285.651,4	1.267.885.629,52	76,52%	72,44%	1,19%	13,35%	0,81%	9,25%
oct-06	1.745.502.017,2	1.253.202.910,73	75,77%	71,80%	1,18%	13,24%	0,89%	10,14%
nov-06	1.740.706.144,9	1.231.880.425,90	75,02%	70,77%	1,19%	13,33%	1,43%	15,88%
dic-06	1.735.898.003,1	1.214.873.109,36	74,28%	69,99%	1,18%	13,30%	1,11%	12,51%
ene-07	1.731.083.434,9	1.192.736.740,69	73,55%	68,90%	1,19%	13,43%	1,55%	17,08%
feb-07	1.726.256.549,5	1.174.462.978,29	72,83%	68,04%	1,20%	13,45%	1,26%	14,08%
mar-07	1.721.417.315,2	1.159.509.252,14	72,11%	67,36%	1,19%	13,38%	1,00%	11,32%
abr-07	1.716.565.700,6	1.145.955.466,21	71,40%	66,76%	1,18%	13,29%	0,89%	10,17%
may-07	1.711.701.673,9	1.130.196.637,59	70,69%	66,03%	1,18%	13,27%	1,09%	12,38%
jun-07	1.706.825.203,5	1.114.638.120,72	70,00%	65,30%	1,18%	13,24%	1,09%	12,38%
jul-07	1.701.936.823,9	1.100.056.835,56	69,31%	64,64%	1,17%	13,20%	1,02%	11,63%
ago-07	1.697.035.938,2	1.085.986.649,61	68,62%	63,99%	1,17%	13,15%	0,99%	11,30%
sep-07	1.692.122.514,4	1.076.297.953,29	67,95%	63,61%	1,15%	13,00%	0,60%	7,02%
oct-07	1.687.196.520,4	1.068.488.277,50	67,28%	63,33%	1,14%	12,81%	0,44%	5,11%
nov-07	1.682.257.924,1	1.057.304.502,90	66,61%	62,85%	1,13%	12,71%	0,76%	8,71%
dic-07	1.677.306.693,3	1.048.263.848,13	65,95%	62,50%	1,11%	12,57%	0,56%	6,54%
ene-08	1.672.344.510,4	1.026.099.882,86	65,30%	61,36%	1,13%	12,74%	1,82%	19,82%
feb-08	1.667.369.632,7	1.013.343.964,00	64,66%	60,78%	1,13%	12,70%	0,95%	10,81%
mar-08	1.662.382.027,5	1.003.813.771,00	64,02%	60,38%	1,11%	12,59%	0,64%	7,45%
abr-08	1.657.381.662,4	994.566.269,33	63,39%	60,01%	1,10%	12,47%	0,62%	7,22%
may-08	1.652.368.504,7	984.125.771,33	62,77%	59,56%	1,10%	12,39%	0,75%	8,63%
jun-08	1.647.342.521,7	972.890.848,81	62,15%	59,06%	1,09%	12,34%	0,84%	9,63%
jul-08	1.642.305.876,4	962.218.785,64	61,53%	58,59%	1,09%	12,27%	0,79%	9,12%
ago-08	1.637.256.345,7	949.638.335,51	60,93%	58,00%	1,08%	12,25%	1,00%	11,39%
sep-08	1.632.193.896,6	942.813.803,47	60,33%	57,76%	1,07%	12,11%	0,41%	4,82%
oct-08	1.627.118.496,2	935.502.777,33	59,73%	57,49%	1,06%	11,99%	0,47%	5,45%
nov-08	1.622.030.111,1	924.944.088,86	59,14%	57,02%	1,05%	11,94%	0,82%	9,39%
dic-08	1.616.928.708,2	918.553.903,37	58,56%	56,81%	1,04%	11,81%	0,38%	4,44%
ene-09	1.611.820.320,1	910.232.006,41	57,98%	56,47%	1,03%	11,72%	0,59%	6,88%
feb-09	1.606.698.863,0	898.451.407,92	57,41%	55,92%	1,03%	11,71%	0,98%	11,14%
mar-09	1.601.564.303,5	890.634.051,83	56,84%	55,61%	1,02%	11,62%	0,55%	6,43%
abr-09	1.596.416.608,1	888.132.012,16	56,28%	55,63%	1,01%	11,43%	-0,04%	-0,49%
may-09	1.591.255.743,2	874.121.579,25	55,73%	54,93%	1,01%	11,47%	1,26%	14,10%
jun-09	1.586.081.675,0	863.816.692,48	55,18%	54,46%	1,01%	11,44%	0,86%	9,81%
jul-09	1.580.895.791,5	855.124.612,67	54,64%	54,09%	1,00%	11,39%	0,68%	7,88%
ago-09	1.575.696.640,8	841.035.989,22	54,10%	53,38%	1,01%	11,44%	1,32%	14,77%
sep-09	1.570.484.188,9	835.425.590,06	53,56%	53,20%	1,00%	11,33%	0,34%	3,97%
oct-09	1.565.258.401,9	830.142.415,95	53,04%	53,04%	0,99%	11,21%	0,30%	3,55%

FECHA	PRINCIPAL DISPONIBLE	CLASE A	CLASE B	CLASE A	CLASE B	CLASE A		CLASE A		CLASE C		CLASE C	
						PRINCIPAL	VIDA MEDIA 3,76	PRINCIPAL	VIDA MEDIA 9,01	PRINCIPAL	VIDA MEDIA 9,01	PRINCIPAL	VIDA MEDIA 9,01
08-oct-08	38.673.005	853.990.749,10	53.400.000,00	46.900.000,00	56.300.000,00	38.673.005	(14.115.646.880)	0	0	0	0	0	0
08-nov-08	0	815.317.743,95	53.400.000,00	46.900.000,00	56.300.000,00	0	0	0	0	0	0	0	0
08-dic-08	0	815.317.743,95	53.400.000,00	46.900.000,00	56.300.000,00	0	0	0	0	0	0	0	0
08-ene-09	37.338.755	815.317.743,95	53.400.000,00	46.900.000,00	56.300.000,00	37.338.755	(10.193.480.090)	0	0	0	0	0	0
08-feb-09	0	777.978.989,04	53.400.000,00	46.900.000,00	56.300.000,00	0	0	0	0	0	0	0	0
08-mar-09	0	777.978.989,04	53.400.000,00	46.900.000,00	56.300.000,00	0	0	0	0	0	0	0	0
08-abr-09	36.044.646	777.978.989,04	53.400.000,00	46.900.000,00	56.300.000,00	36.044.646	(6.596.170.128)	0	0	0	0	0	0
08-may-09	0	741.934.343,53	53.400.000,00	46.900.000,00	56.300.000,00	0	0	0	0	0	0	0	0
08-jun-09	0	741.934.343,53	53.400.000,00	46.900.000,00	56.300.000,00	0	0	0	0	0	0	0	0
08-jul-09	34.798.893	741.934.343,53	53.400.000,00	46.900.000,00	56.300.000,00	34.798.893	(3.201.498.164)	0	0	0	0	0	0
08-ago-09	0	707.135.450,44	53.400.000,00	46.900.000,00	56.300.000,00	0	0	0	0	0	0	0	0
08-sep-09	0	707.135.450,44	53.400.000,00	46.900.000,00	56.300.000,00	0	0	0	0	0	0	0	0
08-oct-09	33.593.038	707.135.450,44	53.400.000,00	46.900.000,00	56.300.000,00	33.593.038	0	0	0	0	0	0	0
08-nov-09	0	673.542.412,01	53.400.000,00	46.900.000,00	56.300.000,00	0	0	0	0	0	0	0	0
08-dic-09	0	673.542.412,01	53.400.000,00	46.900.000,00	56.300.000,00	0	0	0	0	0	0	0	0
08-ene-10	32.426.348	673.542.412,01	53.400.000,00	46.900.000,00	56.300.000,00	32.426.348	2.983.223.977	0	0	0	0	0	0
08-feb-10	0	641.116.064,43	53.400.000,00	46.900.000,00	56.300.000,00	0	0	0	0	0	0	0	0
08-mar-10	0	641.116.064,43	53.400.000,00	46.900.000,00	56.300.000,00	0	0	0	0	0	0	0	0
08-abr-10	31.296.165	641.116.064,43	53.400.000,00	46.900.000,00	56.300.000,00	31.296.165	5.695.901.999	0	0	0	0	0	0
08-may-10	0	609.819.899,60	53.400.000,00	46.900.000,00	56.300.000,00	0	0	0	0	0	0	0	0
08-jun-10	0	609.819.899,60	53.400.000,00	46.900.000,00	56.300.000,00	0	0	0	0	0	0	0	0
08-jul-10	30.204.671	609.819.899,60	53.400.000,00	46.900.000,00	56.300.000,00	30.204.671	8.245.875.066	0	0	0	0	0	0
08-ago-10	0	579.615.229,03	53.400.000,00	46.900.000,00	56.300.000,00	0	0	0	0	0	0	0	0
08-sep-10	0	579.615.229,03	53.400.000,00	46.900.000,00	56.300.000,00	0	0	0	0	0	0	0	0
08-oct-10	29.147.305	579.615.229,03	53.400.000,00	46.900.000,00	56.300.000,00	29.147.305	10.638.766.207	0	0	0	0	0	0
08-nov-10	0	550.467.924,35	53.400.000,00	46.900.000,00	56.300.000,00	0	0	0	0	0	0	0	0
08-dic-10	0	550.467.924,35	53.400.000,00	46.900.000,00	56.300.000,00	0	0	0	0	0	0	0	0
08-ene-11	28.122.857	550.467.924,35	53.400.000,00	46.900.000,00	56.300.000,00	28.122.857	12.852.145.841	0	0	0	0	0	0
08-feb-11	0	522.345.066,93	53.400.000,00	46.900.000,00	56.300.000,00	0	0	0	0	0	0	0	0
08-mar-11	0	522.345.066,93	53.400.000,00	46.900.000,00	56.300.000,00	0	0	0	0	0	0	0	0
08-abr-11	27.127.186	522.345.066,93	53.400.000,00	46.900.000,00	56.300.000,00	27.127.186	14.838.570.666	0	0	0	0	0	0
08-may-11	0	495.217.881,07	53.400.000,00	46.900.000,00	56.300.000,00	0	0	0	0	0	0	0	0
08-jun-11	0	495.217.881,07	53.400.000,00	46.900.000,00	56.300.000,00	0	0	0	0	0	0	0	0
08-jul-11	26.173.599	495.217.881,07	53.400.000,00	46.900.000,00	56.300.000,00	26.173.599	16.698.756.363	0	0	0	0	0	0
08-ago-11	0	469.044.281,76	53.400.000,00	46.900.000,00	56.300.000,00	0	0	0	0	0	0	0	0
08-sep-11	0	469.044.281,76	53.400.000,00	46.900.000,00	56.300.000,00	0	0	0	0	0	0	0	0
08-oct-11	25.250.455	469.044.281,76	53.400.000,00	46.900.000,00	56.300.000,00	25.250.455	18.432.832.370	0	0	0	0	0	0
08-nov-11	0	443.793.826,46	53.400.000,00	46.900.000,00	56.300.000,00	0	0	0	0	0	0	0	0
08-dic-11	0	443.793.826,46	53.400.000,00	46.900.000,00	56.300.000,00	0	0	0	0	0	0	0	0
08-ene-12	24.354.089	443.793.826,46	53.400.000,00	46.900.000,00	56.300.000,00	24.354.089	20.019.061.251	0	0	0	0	0	0
08-feb-12	0	419.439.737,34	53.400.000,00	46.900.000,00	56.300.000,00	0	0	0	0	0	0	0	0
08-mar-12	0	419.439.737,34	53.400.000,00	46.900.000,00	56.300.000,00	0	0	0	0	0	0	0	0
08-abr-12	23.482.042	419.439.737,34	53.400.000,00	46.900.000,00	56.300.000,00	23.482.042	21.439.104.058	0	0	0	0	0	0
08-may-12	0	395.957.695,66	53.400.000,00	46.900.000,00	56.300.000,00	0	0	0	0	0	0	0	0
08-jun-12	0	395.957.695,66	53.400.000,00	46.900.000,00	56.300.000,00	0	0	0	0	0	0	0	0
08-jul-12	22.642.399	395.957.695,66	53.400.000,00	46.900.000,00	56.300.000,00	22.642.399	22.732.968.483	0	0	0	0	0	0
08-ago-12	0	373.315.296,77	53.400.000,00	46.900.000,00	56.300.000,00	0	0	0	0	0	0	0	0
08-sep-12	0	373.315.296,77	53.400.000,00	46.900.000,00	56.300.000,00	0	0	0	0	0	0	0	0
08-oct-12	21.823.447	373.315.296,77	53.400.000,00	46.900.000,00	56.300.000,00	21.823.447	23.918.498.170	0	0	0	0	0	0
08-nov-12	0	351.491.849,53	53.400.000,00	46.900.000,00	56.300.000,00	0	0	0	0	0	0	0	0
08-dic-12	0	351.491.849,53	53.400.000,00	46.900.000,00	56.300.000,00	0	0	0	0	0	0	0	0
08-ene-13	21.036.068	351.491.849,53	53.400.000,00	46.900.000,00	56.300.000,00	21.036.068	24.990.848.541	0	0	0	0	0	0
08-feb-13	0	330.455.781,74	53.400.000,00	46.900.000,00	56.300.000,00	0	0	0	0	0	0	0	0
08-mar-13	0	330.455.781,74	53.400.000,00	46.900.000,00	56.300.000,00	0	0	0	0	0	0	0	0
08-abr-13	20.264.893	330.455.781,74	53.400.000,00	46.900.000,00	56.300.000,00	20.264.893	25.898.533.430	0	0	0	0	0	0
08-may-13	0	310.190.888,60	53.400.000,00	46.900.000,00	56.300.000,00	0	0	0	0	0	0	0	0
08-jun-13	0	310.190.888,60	53.400.000,00	46.900.000,00	56.300.000,00	0	0	0	0	0	0	0	0

08-jul-13	19.526.134	310.190.888,60	53.400.000,00	46.900.000,00	56.300.000,00	19.526.134	26.731.277.364	0	0	0	0	0	0
08-ago-13	0	290.664.754,66	53.400.000,00	46.900.000,00	56.300.000,00	0	0	0	0	0	0	0	0
08-sep-13	0	290.664.754,66	53.400.000,00	46.900.000,00	56.300.000,00	0	0	0	0	0	0	0	0
08-oct-13	18.798.630	290.664.754,66	53.400.000,00	46.900.000,00	56.300.000,00	18.798.630	27.464.798.864	0	0	0	0	0	0
08-nov-13	0	271.866.124,36	53.400.000,00	46.900.000,00	56.300.000,00	0	0	0	0	0	0	0	0
08-dic-13	0	271.866.124,36	53.400.000,00	46.900.000,00	56.300.000,00	0	0	0	0	0	0	0	0
08-ene-14	18.094.350	271.866.124,36	53.400.000,00	46.900.000,00	56.300.000,00	18.094.350	28.100.525.453	0	0	0	0	0	0
08-feb-14	0	253.771.774,43	53.400.000,00	46.900.000,00	56.300.000,00	0	0	0	0	0	0	0	0
08-mar-14	0	253.771.774,43	53.400.000,00	46.900.000,00	56.300.000,00	0	0	0	0	0	0	0	0
08-abr-14	17.386.236	253.771.774,43	53.400.000,00	46.900.000,00	56.300.000,00	17.386.236	28.565.586.315	0	0	0	0	0	0
08-may-14	0	236.385.538,08	53.400.000,00	46.900.000,00	56.300.000,00	0	0	0	0	0	0	0	0
08-jun-14	0	236.385.538,08	53.400.000,00	46.900.000,00	56.300.000,00	0	0	0	0	0	0	0	0
08-jul-14	16.752.317	236.385.538,08	53.400.000,00	46.900.000,00	56.300.000,00	16.752.317	29.048.518.360	0	0	0	0	0	0
08-ago-14	0	219.633.220,69	53.400.000,00	46.900.000,00	56.300.000,00	0	0	0	0	0	0	0	0
08-sep-14	0	219.633.220,69	53.400.000,00	46.900.000,00	56.300.000,00	0	0	0	0	0	0	0	0
08-oct-14	16.132.511	219.633.220,69	53.400.000,00	46.900.000,00	56.300.000,00	16.132.511	29.457.964.970	0	0	0	0	0	0
08-nov-14	0	203.500.709,75	53.400.000,00	46.900.000,00	56.300.000,00	0	0	0	0	0	0	0	0
08-dic-14	0	203.500.709,75	53.400.000,00	46.900.000,00	56.300.000,00	0	0	0	0	0	0	0	0
08-ene-15	15.540.236	203.500.709,75	53.400.000,00	46.900.000,00	56.300.000,00	15.540.236	29.806.173.594	0	0	0	0	0	0
08-feb-15	0	187.960.473,26	53.400.000,00	46.900.000,00	56.300.000,00	0	0	0	0	0	0	0	0
08-mar-15	0	187.960.473,26	53.400.000,00	46.900.000,00	56.300.000,00	0	0	0	0	0	0	0	0
08-abr-15	14.960.163	187.960.473,26	53.400.000,00	46.900.000,00	56.300.000,00	14.960.163	30.040.006.720	0	0	0	0	0	0
08-may-15	0	173.000.310,55	53.400.000,00	46.900.000,00	56.300.000,00	0	0	0	0	0	0	0	0
08-jun-15	0	173.000.310,55	53.400.000,00	46.900.000,00	56.300.000,00	0	0	0	0	0	0	0	0
08-jul-15	14.407.667	173.000.310,55	53.400.000,00	46.900.000,00	56.300.000,00	14.407.667	30.241.693.665	0	0	0	0	0	0
08-ago-15	0	158.592.643,25	53.400.000,00	46.900.000,00	56.300.000,00	0	0	0	0	0	0	0	0
08-sep-15	0	158.592.643,25	53.400.000,00	46.900.000,00	56.300.000,00	0	0	0	0	0	0	0	0
08-oct-15	13.866.185	158.592.643,25	53.400.000,00	46.900.000,00	56.300.000,00	13.866.185	30.380.811.758	0	0	0	0	0	0
08-nov-15	0	144.726.458,06	53.400.000,00	46.900.000,00	56.300.000,00	0	0	0	0	0	0	0	0
08-dic-15	0	144.726.458,06	53.400.000,00	46.900.000,00	56.300.000,00	0	0	0	0	0	0	0	0
08-ene-16	13.340.779	144.726.458,06	53.400.000,00	46.900.000,00	56.300.000,00	13.340.779	30.456.998.259	0	0	0	0	0	0
08-feb-16	0	131.385.679,14	53.400.000,00	46.900.000,00	56.300.000,00	0	0	0	0	0	0	0	0
08-mar-16	0	131.385.679,14	53.400.000,00	46.900.000,00	56.300.000,00	0	0	0	0	0	0	0	0
08-abr-16	12.816.159	131.385.679,14	53.400.000,00	46.900.000,00	56.300.000,00	12.816.159	30.425.561.410	0	0	0	0	0	0
08-may-16	0	118.569.520,17	53.400.000,00	46.900.000,00	56.300.000,00	0	0	0	0	0	0	0	0
08-jun-16	0	118.569.520,17	53.400.000,00	46.900.000,00	56.300.000,00	0	0	0	0	0	0	0	0
08-jul-16	12.336.774	118.569.520,17	53.400.000,00	46.900.000,00	56.300.000,00	12.336.774	30.410.146.701	0	0	0	0	0	0
08-ago-16	0	106.232.746,66	53.400.000,00	46.900.000,00	56.300.000,00	0	0	0	0	0	0	0	0
08-sep-16	0	106.232.746,66	53.400.000,00	46.900.000,00	56.300.000,00	0	0	0	0	0	0	0	0
08-oct-16	11.865.737	106.232.746,66	53.400.000,00	46.900.000,00	56.300.000,00	11.865.737	30.340.688.305	0	0	0	0	0	0
08-nov-16	0	94.367.010,13	53.400.000,00	46.900.000,00	56.300.000,00	0	0	0	0	0	0	0	0
08-dic-16	0	94.367.010,13	53.400.000,00	46.900.000,00	56.300.000,00	0	0	0	0	0	0	0	0
08-ene-17	11.419.185	94.367.010,13	53.400.000,00	46.900.000,00	56.300.000,00	11.419.185	30.249.422.150	0	0	0	0	0	0
08-feb-17	0	82.947.824,72	53.400.000,00	46.900.000,00	56.300.000,00	0	0	0	0	0	0	0	0
08-mar-17	0	82.947.824,72	53.400.000,00	46.900.000,00	56.300.000,00	0	0	0	0	0	0	0	0
08-abr-17	10.980.228	82.947.824,72	53.400.000,00	46.900.000,00	56.300.000,00	10.980.228	30.074.844.263	0	0	0	0	0	0
08-may-17	0	71.967.596,80	53.400.000,00	46.900.000,00	56.300.000,00	0	0	0	0	0	0	0	0
08-jun-17	0	71.967.596,80	53.400.000,00	46.900.000,00	56.300.000,00	0	0	0	0	0	0	0	0
08-jul-17	10.564.432	71.967.596,80	53.400.000,00	46.900.000,00	56.300.000,00	10.564.432	29.897.343.790	0	0	0	0	0	0
08-ago-17	0	61.403.164,37	53.400.000,00	46.900.000,00	56.300.000,00	0	0	0	0	0	0	0	0
08-sep-17	0	61.403.164,37	53.400.000,00	46.900.000,00	56.300.000,00	0	0	0	0	0	0	0	0
08-oct-17	10.155.583	61.403.164,37	53.400.000,00	46.900.000,00	56.300.000,00	10.155.583	29.674.614.640	0	0	0	0	0	0
08-nov-17	0	51.247.580,99	53.400.000,00	46.900.000,00	56.300.000,00	0	0	0	0	0	0	0	0
08-dic-17	0	51.247.580,99	53.400.000,00	46.900.000,00	56.300.000,00	0	0	0	0	0	0	0	0
08-ene-18	9.761.332	51.247.580,99	53.400.000,00	46.900.000,00	56.300.000,00	9.761.332	29.420.653.667	0	0	0	0	0	0
08-feb-18	0	41.486.249,31	53.400.000,00	46.900.000,00	56.300.000,00	0	0	0	0	0	0	0	0
08-mar-18	0	41.486.249,31	53.400.000,00	46.900.000,00	56.300.000,00	0	0	0	0	0	0	0	0
08-abr-18	9.366.967	41.486.249,31	53.400.000,00	46.900.000,00	56.300.000,00	9.366.967	29.075.064.470	0	0	0	0	0	0
08-may-18	0	32.119.282,66	53.400.000,00	46.900.000,00	56.300.000,00	0	0	0	0	0	0	0	0
08-jun-18	0	32.119.282,66	53.400.000,00	46.900.000,00	56.300.000,00	0	0	0	0	0	0	0	0

08-jul-18	9.000.990	32.119.282,66	53.400.000,00	46.900.000,00	56.300.000,00	9.000.990	28.758.161.820	0	0	0	0	0	0
08-ago-18	0	23.118.293,05	53.400.000,00	46.900.000,00	56.300.000,00	0	0	0	0	0	0	0	0
08-sep-18	0	23.118.293,05	53.400.000,00	46.900.000,00	56.300.000,00	0	0	0	0	0	0	0	0
08-oct-18	179.718.297	23.118.293,05	53.400.000,00	46.900.000,00	56.300.000,00	23.118.293	75.989.829.253	53.400.000	175.525.800.000	46.900.000	154.160.300.000	56.300.000	185.058.100.000