



## **SANTANDER CONSUMER SPAIN AUTO 07-1**

**DESIREE PEREZ MONTORO**

**ANALISTA**

**SANTANDER DE TITULIZACION, S.G.F.T, S.A.**

**CIUDAD GRUPO SANTANDER**

**28660 BOADILLA DEL MONTE**

**[desperez@gruposantander.com](mailto:desperez@gruposantander.com)**

**Tel: 912893278**



DENOMINACION DEL FONDO:

SANTANDER CONSUMER SPAIN AUTO 07-1

INFORMACIÓN

CORRESPONDIENTE AL:

TRIMESTRE/SEMESTRE:

22/06/2009 - 21/09/2009

AÑO:

2009

Personas que asumen la responsabilidad de esta información y cargos que ocupan:	Firma:
IGNACIO ORTEGA GAVARA - DIRECTOR GENERAL	

### I. DATOS GENERALES SOBRE EL FONDO

Fecha de Constitución del Fondo	21 mayo 2007	Agencia de pago de Bonos	SANTANDER CONSUMER	
Fecha de Desembolso BT's	25 mayo 2007	Negociación Mercado	AIAF	
Fecha Final Amortización	20 septiembre 2022	Agencias de calificación	FITCH RATINGS	
			STANDARD & POORS	
Sociedad Gestora	SANTANDER DE TITULIZACION, S.G.F.T, S.A.	Calificación	Inicial	Actual
Originador Derechos Crédito	SANTANDER CONSUMER FINANCE	BONOS SERIE A	AAA/AAA	AAA outlook-/AAA
		BONOS SERIE B	A/A	A-/BBB
		BONOS SERIE C	BBB/BBB	BB/BB
		BONOS SERIE D	CC/CCC-	CC/CCC-

## II. VALORES EMITIDOS POR EL FONDO: BONOS DE TITULIZACION

SERIES PRELACIÓN CÓDIGO ISIN	Nº BONOS	NOMINAL EN CIRCULACIÓN			
			Inicial	Actual	%Act/In
BONOS SERIE A ES0337709002	19.020	Nominal Unitario	100.000,00	64.848,68	
		Nominal Total	1.902.000.000,00	1.233.421.893,60	64,85 %
BONOS SERIE B ES0337709010	780	Nominal Unitario	100.000,00	100.000,00	
		Nominal Total	78.000.000,00	78.000.000,00	100,00 %
BONOS SERIE C ES0337709028	200	Nominal Unitario	100.000,00	100.000,00	
		Nominal Total	20.000.000,00	20.000.000,00	100,00 %
BONOS SERIE D ES0337709036	400	Nominal Unitario	100.000,00	100.000,00	
		Nominal Total	40.000.000,00	40.000.000,00	100,00 %

AMORTIZACION E INTERESES BONOS					
Actual			Próximo		
Fecha Amortización Periodo Actual 21 septiembre 2009			Fecha Próximo Cupón 21 diciembre 2009		
	Amortización de los Bonos	Intereses Brutos Bonos	Tipo de Interés	Importe Bruto Próximo Cupón	Importe Neto Próximo Cupón
BONOS SERIE A	6.746,22 €	250,65 €	0,9160 %	150,15 €	123,12 €
BONOS SERIE B	0,00 €	382,96 €	1,0460 %	264,41 €	216,82 €
BONOS SERIE C	0,00 €	463,85 €	1,3660 %	345,29 €	283,14 €
BONOS SERIE D	0,00 €	1.196,90 €	4,2660 %	1.078,35 €	884,25 €
Amortización devengada no pagada	0,00 €				
Amortización Calendario	NO				

### III. ACTIVOS ADQUIRIDOS POR EL FONDO: DERECHOS DE CRÉDITO

DERECHOS DE CRÉDITO	A LA EMISIÓN	SITUACIÓN ACTUAL
Número de Derechos de Crédito	177.970	170.581
Saldo Pendiente de Amortizar Derechos	2.000.000.001,12	1.331.421.844,08
Importes Unitarios Derechos Vivos	11.237,85	7.805,21
Tipos de Interés	6,67 %	6,90 %

TASAS DE AMORTIZACIÓN ANTICIPADA	SITUACIÓN ACTUAL
Tasa mensual actual anualizada:	3,05 %
Tasa últimos 12 meses anualizada:	3,93 %
Tasa anualizada desde Constitución del Fondo	4,38 %

MOROSIDAD ACTUAL	Hasta 1 mes	De 1 a 6 meses	Mayor de 6 meses
Deuda Vencida(Principal+Intereses)	3.927.017,73	10.736.869,88	10.762.977,54
Deuda Pendiente de vencimiento	0,00	0,00	1.311.481.525,55
Deuda Total	3.927.017,73	10.736.869,88	1.322.244.503,09

## SANTANDER CONSUMER SPAIN AUTO 07-1

### INFORME TRIMESTRAL BONOS DE TITULIZACIÓN

21 septiembre 2009

BONOS TITULIZACIÓN DE ACTIVOS. PRINCIPAL	
Saldo anterior	1.499.734.998,00 €
Amortizaciones	128.313.104,40 €
Saldo actual	1.371.421.893,60 €
% sobre saldo inicial	67,23 %
Amortización devengada no pagada	0,00 €

BONOS DE TITULIZACIÓN DE ACTIVOS. INTERESES	
Intereses pagados Serie A	4.767.363,00 €
Intereses pagados Serie B	298.708,80 €
Intereses pagados Serie C	92.770,00 €
Intereses pagados Serie D	478.760,00 €
Intereses devengados no pagados	0,00 €

DATOS	
Fecha de determinación	14/09/2009
Fecha de Pago de Cupón Actual	21/09/2009
Fecha de Pago de Cupón Anterior	22/06/2009
Número de días	91
Tipo de referencia (%)	0,766 %
Próxima Fecha de Pago	21/12/2009

VIDA RESIDUAL (AÑOS)		
	INICIAL	21-sep-2009
BONOS SERIE A	4,29	1,71
BONOS SERIE B	7,17	3,67
BONOS SERIE C	7,17	3,67
BONOS SERIE D	5,05	1,60

## SANTANDER CONSUMER SPAIN AUTO 07-1

### INFORME TRIMESTRAL DERECHOS DE CREDITO

21 septiembre 2009

DERECHOS DE CRÉDITO. PRINCIPAL	
Saldo anterior	1.459.734.974,02 €
Amortizaciones	128.313.129,94 €
Saldo actual	1.331.421.844,08 €
Número de derechos de crédito	170.581

DERECHOS DE CRÉDITO. INTERESES	
Intereses cobrados en el trimestre	23.540.902,83 €
Intereses devengados en el trimestre	23.144.819,92 €

DERECHOS DE CRÉDITO EN MOROSIDAD					
	HASTA 30 DÍAS	30 A 60 DÍAS	60 A 90 DÍAS	90 A 180 DÍAS	MAS 180 DIAS
Principal	3.114.642,14 €	1.587.352,00 €	2.230.145,13 €	4.697.301,31 €	8.310.877,95 €
Intereses	812.375,59 €	401.703,20 €	572.535,78 €	1.247.832,46 €	2.452.099,59 €
Saldo de los derechos de crédito	49.350.623,26 €	18.148.073,99 €	21.644.892,31 €	32.392.921,63 €	57.272.105,94 €
Número de derechos de crédito	5.245	1.898	2.149	3.282	5.984
% sobre saldo de los derechos de crédito	3,71 %	1,36 %	1,63 %	2,43 %	4,30%

PRÉSTAMOS EN WRITE OFF	
Write Off acumulado Fecha Pago anterior	5.229.955,37 €
Write Off trimestre	6.110.368,32 €
Write Off acumulados actuales	11.340.323,69 €

**SANTANDER CONSUMER SPAIN AUTO 07-1**

**INFORME TRIMESTRAL DERECHOS DE CREDITO**

**21 septiembre 2009**

<b>PERDIDAS DE LA CARTERA</b>	
Saldo anterior	1.241.774,03 €
Diferencia	321.238,55 €
Saldo actual	1.563.012,58 €

## SANTANDER CONSUMER SPAIN AUTO 07-1

### ESTADO DE ORIGEN Y APLICACIÓN DE FONDOS Y CUENTA DE TESORERÍA

21 septiembre 2009

ORIGEN	185.928.531,26 €
<b>PRINCIPAL COBRADO</b>	
Amortización derechos de crédito	122.202.761,62 €
<b>INTERESES COBRADOS</b>	
Intereses de derechos de crédito	23.540.902,83 €
Intereses de reinversión	405.309,94 €
<b>PÉRDIDAS</b>	-230.059,56 €
<b>FONDO DE RESERVA</b>	40.000.000,00 €
<b>OTROS</b>	9.616,43 €

ESTADO CUENTA DE TESORERÍA	40.000.000,00 €
<b>FONDO DE RESERVA</b>	
Saldo anterior	40.000.000,00 €
Utilizado en el período	0,00 €
Saldo actual	40.000.000,00 €
<b>RETENCIÓN A CUENTA DEL IRPF</b>	0,00 €
<b>GASTOS EMISIÓN RETENIDOS</b>	0,00 €
<b>OTROS</b>	0,00 €

APLICACIÓN	185.928.531,26 €
PAGO GASTOS ORDINARIOS	25.400,25 €
PAGO COMISION GESTORA	71.042,24 €
PAGO SWAP	23.540.902,83 €
COBRO SWAP	-14.383.543,17 €
PAGO LINEA DE LIQUIDEZ	126,39 €
INTERESES BONOS SERIE A	4.767.363,00 €
INTERESES BONOS SERIE B	298.708,80 €
INTERESES BONOS SERIE C	92.770,00 €
AMORTIZACION BONOS S.A	128.313.104,40 €
AMORTIZACION BONOS S.B.	0,00 €
AMORTIZACION BONOS S.C.	0,00 €
INTERESES B POSTERGADOS	0,00 €
INTERESES C POSTERGADOS	0,00 €
FONDO DE RESERVA	40.000.000,00 €
INTERESES BONOS SERIE D	478.760,00 €
AMORTIZACION BONOS .D.	0,00 €
INTERESES PRÉSTAMO SUBORDINADO	13.265,24 €
AMORTIZACIÓN PRÉSTAMO SUBORDINADO	715.434,32 €
COMISION VARIABLE	1.995.196,96 €



**SANTANDER CONSUMER SPAIN AUTO 07-1**

**MEJORA CREDITICIA Y PRÉSTAMO SUBORDINADO**

**21 septiembre 2009**

<b>MEJORA DE CRÉDITO</b>		
<b>CONCEPTOS</b>	<b>INICIAL</b>	<b>21-sep-2009</b>
EMISIÓN SUBORDINADA	6,90%	7,36 %
FONDO DE RESERVA	40.000.000,00 € (2,00 %)	40.000.000,00 € (3,00 %)

<b>PRÉSTAMOS SUBORDINADOS</b>		
<b>CONCEPTOS</b>	<b>INICIAL</b>	<b>21-sep-2009</b>
PRESTAMO SUBORDINADO		
Saldo vivo	9.000.000,00 €	2.068.538,31 €
Tipo de interés	4,771 %	1,416%

## SANTANDER CONSUMER SPAIN AUTO 07-1

### INFORMACIÓN RELATIVA A LOS TRIGGERS

21 septiembre 2009

TRIGGERS FONDO DE RESERVA	
1. Si 1.a) ES MAYOR QUE 1.b) NO SE AMORTIZA EL FONDO DE RESERVA:	
1.a) MOROSIDAD DE LAS DC'S MAYOR DE 90 DÍAS	89.665.027,57 €
1.b) 1,5% SALDO VIVO DERECHOS DE CRÉDITO	19.971.327,66 €
2. Si 2.a) ES MAYOR QUE 2.b) NO SE AMORTIZA EL FONDO DE RESERVA:	
2.a) SALDO VIVO ACUMULADO DE PRÉSTAMOS FALLIDOS	12.903.336,27 €
2.b) 1,0% SALDO INICIAL DERECHOS DE CRÉDITO	20.000.000,01 €

SE HA ALCANZADO EL NIVEL DEL PRIMER TRIGGER, POR LO TANTO EL FONDO DE RESERVA NO PODRÁ DECRECER.

## SANTANDER CONSUMER SPAIN AUTO 07-1

### DEFINICIONES

21 septiembre 2009

**FECHA DE DETERMINACIÓN** Será la fecha en que la Sociedad Gestora, en nombre del Fondo, realizará los cálculos necesarios para distribuir los fondos disponibles existentes a dicha fecha, de acuerdo con el orden de prelación de pagos descrito en el Folleto Informativo. Todos los datos de los Activos Titulizados (Saldo Vivo DC's, tablas de morosidad, propiedades transitorias, datos estadísticos, etc.) están referidos a dicha fecha.

**WRITE OFF** Préstamos con cuotas pendientes con antigüedad igual o superior a 12 ó 18 meses (según Folleto Informativo).

**PÉRDIDAS DE LA CARTERA** Aquellos préstamos cuya deuda el Cedente considera que no va a recuperar (neto de recuperaciones).

**SALDO VIVO ACUMULADO DE PRÉSTAMOS FALLIDOS** Saldo vivo acumulado de los Derechos de Crédito derivados de Préstamos Fallidos, sin tener en cuenta los importes recobrados.

**FONDO DE TITULIZACIÓN DE ACTIVOS  
SANTANDER CONSUMER SPAIN AUTO 07-1**

**INFORME HISTÓRICO DE MOROSIDAD  
21 DE SEPTIEMBRE DE 2009**

Fecha	jun-08	sep-08	dic-08	mar-09	jun-09	sep-09
15-30 días	1,779%	1,560%	3,831%	3,693%	1,819%	3,707%
30-60 días	1,369%	3,243%	1,678%	2,582%	3,523%	1,363%
60-90 días	0,833%	1,393%	1,644%	1,601%	1,793%	1,626%
90-180 días	0,683%	1,522%	1,692%	2,007%	2,769%	2,433%
> 180 días	0,413%	0,859%	1,570%	2,244%	3,340%	4,302%

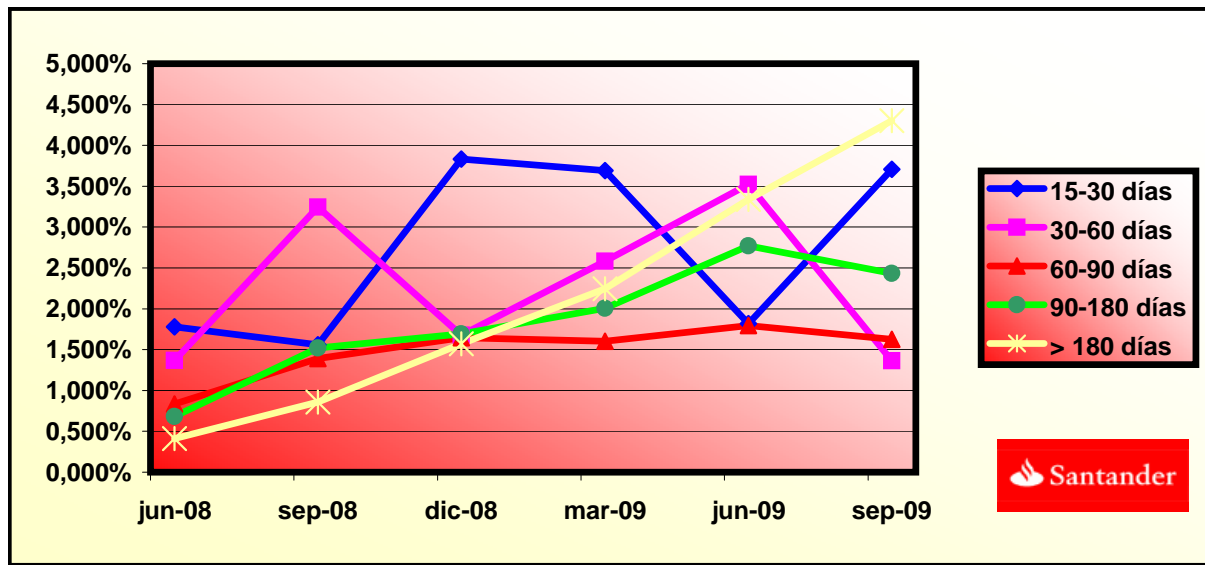

FTA SANTANDER CONSUMER SPAIN AUTO 07-1

DATE	OUTSTANDING BEFORE PREPAYMENT	REAL OUTSTANDING	PREPAYMENT VECTOR	REMAINING AT THE END OF THE MONTH	AVERAGE SINGLE MONTHLY MORTALITY	CPR	MONTHLY SINGLE MONTHLY MORTALITY	CPR	OUTSTANDING AFTER PREPAYMENT
			0,37%					3,93%	
may-07	1.999.999.960,31		100,00%	100,00%					
jun-07	1.966.756.578,87	1.970.439.988,45	99,63%	100,19%	0,19%	2,26%	0,19%	2,26%	1.959.433.516,23
jul-07	1.933.598.533,03	1.921.599.716,35	99,26%	99,38%	0,31%	3,67%	0,81%	9,26%	1.919.226.137,61
ago-07	1.900.256.183,72	1.874.944.130,24	98,89%	98,67%	0,45%	5,22%	0,72%	8,26%	1.879.108.759,26
sep-07	1.866.728.506,51	1.829.423.801,54	98,52%	98,00%	0,50%	5,88%	0,68%	7,81%	1.839.080.937,74
oct-07	2.001.501.307,22	1.953.345.850,92	98,15%	97,59%	0,49%	5,68%	0,42%	4,88%	1.964.515.601,88
nov-07	1.965.498.379,11	1.905.408.794,23	97,79%	96,94%	0,52%	6,02%	0,67%	7,72%	1.921.994.829,55
dic-07	1.929.294.739,31	1.856.769.906,57	97,42%	96,24%	0,55%	6,36%	0,72%	8,35%	1.879.567.928,47
ene-08	2.040.905.054,48	1.953.478.200,00	97,06%	95,72%	0,55%	6,36%	0,55%	6,35%	1.980.898.248,22
feb-08	2.003.536.819,64	1.905.704.633,23	96,70%	95,12%	0,55%	6,46%	0,63%	7,26%	1.937.388.045,05
mar-08	1.965.959.732,56	1.857.393.706,37	96,34%	94,48%	0,57%	6,59%	0,67%	7,77%	1.893.973.187,77
abr-08	2.058.555.048,38	1.950.496.728,15	95,98%	94,75%	0,49%	5,71%	0,29%	3,43%	1.975.793.781,68
may-08	2.018.637.906,91	1.902.181.377,32	95,62%	94,23%	0,49%	5,77%	0,55%	6,39%	1.930.267.392,86
jun-08	1.978.497.181,63	1.853.566.062,72	95,27%	93,69%	0,50%	5,84%	0,58%	6,73%	1.884.839.639,87
jul-08	2.064.086.527,15	1.951.943.415,24	94,91%	94,57%	0,40%	4,68%	0,94%	10,71%	1.959.055.730,35
ago-08	2.022.912.477,92	1.902.956.895,93	94,56%	94,07%	0,41%	4,77%	0,53%	6,12%	1.912.827.935,81
sep-08	1.981.507.275,16	1.857.629.777,97	94,21%	93,75%	0,40%	4,73%	0,34%	4,03%	1.866.699.471,67
oct-08	1.939.869.620,62	1.811.656.381,97	93,86%	93,39%	0,40%	4,71%	0,38%	4,48%	1.820.669.831,50
nov-08	1.897.998.208,78	1.766.490.963,24	93,51%	93,07%	0,40%	4,67%	0,34%	4,03%	1.774.738.510,46
dic-08	1.855.891.726,78	1.721.212.946,12	93,16%	92,74%	0,40%	4,65%	0,35%	4,15%	1.728.905.005,37
ene-09	1.815.494.050,30	1.679.045.021,00	92,81%	92,48%	0,39%	4,58%	0,28%	3,30%	1.684.974.166,12
feb-09	1.774.869.467,81	1.636.085.761,01	92,47%	92,18%	0,39%	4,55%	0,33%	3,87%	1.641.136.694,47
mar-09	1.734.016.704,29	1.592.980.950,40	92,12%	91,87%	0,38%	4,52%	0,34%	4,01%	1.597.392.110,84
abr-09	1.692.934.477,56	1.549.085.012,04	91,78%	91,50%	0,39%	4,53%	0,40%	4,65%	1.553.739.937,16
may-09	1.651.621.498,23	1.502.659.464,05	91,44%	90,98%	0,39%	4,62%	0,57%	6,64%	1.510.179.696,91
jun-09	1.610.076.469,64	1.464.964.929,39	91,10%	90,99%	0,38%	4,43%	0,02%	0,24%	1.466.710.915,09
jul-09	1.570.474.154,48	1.423.898.168,24	90,76%	90,67%	0,38%	4,42%	0,35%	4,15%	1.425.308.041,01
ago-09	1.530.649.306,12	1.382.398.270,48	90,42%	90,31%	0,38%	4,43%	0,39%	4,56%	1.383.991.941,88
sep-09	1.490.600.673,59	1.342.762.167,77	90,08%	90,08%	0,37%	4,38%	0,26%	3,05%	1.342.762.167,77

FTA SANTANDER CONSUMER SPAIN AUTO 07-1

13-sep-09

DATE	PRINCIPAL AVAILABLE	CLASS A	CLASS B	CLASS C	CLASS D	CLASS A PRINCIPAL	AVERAGE LIFE CLASS A	CLASS B PRINCIPAL	AVERAGE LIFE CLASS B	CLASS C PRINCIPAL	AVERAGE LIFE CLASS C	CLASS D PRINCIPAL	AVERAGE LIFE CLASS D
							1,71		3,67		3,67		1,60
25-may-07		1.902.000.000	78.000.000	20.000.000	40.000.000								
13-jun-07	0	0,00	1.902.000.000	78.000.000	20.000.000	40.000.000	0,00	0	0,00	0	0,00	0	0
13-jul-07	0	0,00	1.902.000.000	78.000.000	20.000.000	40.000.000	0,00	0	0,00	0	0,00	0	0
13-ago-07	0	0,00	1.902.000.000	78.000.000	20.000.000	40.000.000	0,00	0	0,00	0	0,00	0	0
13-sep-07	1	0,00	1.902.000.000	78.000.000	20.000.000	40.000.000	0,00	0	0,00	0	0,00	0	0
13-oct-07	0	0,00	1.902.000.000	78.000.000	20.000.000	40.000.000	0,00	0	0,00	0	0,00	0	0
13-nov-07	0	0,00	1.902.000.000	78.000.000	20.000.000	40.000.000	0,00	0	0,00	0	0,00	0	0
13-dic-07	1	0,00	1.902.000.000	78.000.000	20.000.000	40.000.000	0,00	0	0,00	0	0,00	0	0
13-ene-08	0	0,00	1.902.000.000	78.000.000	20.000.000	40.000.000	0,00	0	0,00	0	0,00	0	0
13-feb-08	0	0,00	1.902.000.000	78.000.000	20.000.000	40.000.000	0,00	0	0,00	0	0,00	0	0
13-mar-08	1	0,00	1.902.000.000	78.000.000	20.000.000	40.000.000	0,00	0	0,00	0	0,00	0	0
13-abr-08	0	0,00	1.902.000.000	78.000.000	20.000.000	40.000.000	0,00	0	0,00	0	0,00	0	0
13-may-08	0	0,00	1.902.000.000	78.000.000	20.000.000	40.000.000	0,00	0	0,00	0	0,00	0	0
13-jun-08	1	0,00	1.902.000.000	78.000.000	20.000.000	40.000.000	0,00	0	0,00	0	0,00	0	0
13-jul-08	0	0,00	1.902.000.000	78.000.000	20.000.000	40.000.000	0,00	0	0,00	0	0,00	0	0
13-ago-08	0	0,00	1.902.000.000	78.000.000	20.000.000	40.000.000	0,00	0	0,00	0	0,00	0	0
13-oct-08	0	0,00	1.768.699.511	78.000.000	20.000.000	40.000.000	0,00	0	0,00	0	0,00	0	0
13-nov-08	0	0,00	1.768.699.511	78.000.000	20.000.000	40.000.000	0,00	0	0,00	0	0,00	0	0
13-dic-08	1	137.794.466,31	1.768.699.511	78.000.000	20.000.000	40.000.000	137.794.466,31	-37.755.683.768	0,00	0	0,00	0	0
13-ene-09	0	0,00	1.630.905.045	78.000.000	20.000.000	40.000.000	0,00	0	0,00	0	0,00	0	0
13-feb-09	0	0,00	1.630.905.045	78.000.000	20.000.000	40.000.000	0,00	0	0,00	0	0,00	0	0
13-mar-09	1	131.512.894,53	1.630.905.045	78.000.000	20.000.000	40.000.000	131.512.894,53	-24.198.372.593	0,00	0	0,00	0	0
13-abr-09	0	0,00	1.499.392.151	78.000.000	20.000.000	40.000.000	0,00	0	0,00	0	0,00	0	0
13-may-09	0	0,00	1.499.392.151	78.000.000	20.000.000	40.000.000	0,00	0	0,00	0	0,00	0	0
13-jun-09	1	130.681.195,75	1.499.392.151	78.000.000	20.000.000	40.000.000	130.681.195,75	-12.022.670.009	0,00	0	0,00	0	0
13-jul-09	0	0,00	1.368.710.955	78.000.000	20.000.000	40.000.000	0,00	0	0,00	0	0,00	0	0
13-ago-09	0	0,00	1.368.710.955	78.000.000	20.000.000	40.000.000	0,00	0	0,00	0	0,00	0	0
13-sep-09	1	123.948.747,32	1.368.710.955	78.000.000	20.000.000	40.000.000	123.948.747,32	0	0,00	0	0,00	0	0
13-oct-09	0	0,00	1.244.762.207	78.000.000	20.000.000	40.000.000	0,00	0	0,00	0	0,00	0	0
13-nov-09	0	0,00	1.244.762.207	78.000.000	20.000.000	40.000.000	0,00	0	0,00	0	0,00	0	0
13-dic-09	1	123.175.849,87	1.244.762.207	78.000.000	20.000.000	40.000.000	123.175.849,87	11.209.002.338	0,00	0	0,00	0	0
13-ene-10	0	0,00	1.121.586.358	78.000.000	20.000.000	40.000.000	0,00	0	0,00	0	0,00	0	0
13-feb-10	0	0,00	1.121.586.358	78.000.000	20.000.000	40.000.000	0,00	0	0,00	0	0,00	0	0
13-mar-10	1	114.321.007,44	1.121.586.358	78.000.000	20.000.000	40.000.000	114.321.007,44	20.692.102.346	0,00	0	0,00	0	0
13-abr-10	0	0,00	1.007.265.350	78.000.000	20.000.000	40.000.000	0,00	0	0,00	0	0,00	0	0
13-may-10	0	0,00	1.007.265.350	78.000.000	20.000.000	40.000.000	0,00	0	0,00	0	0,00	0	0
13-jun-10	1	113.617.807,48	1.007.265.350	78.000.000	20.000.000	40.000.000	113.617.807,48	31.017.661.443	0,00	0	0,00	20.389.176	4.934.180.581
13-jul-10	0	0,00	893.647.543	78.000.000	20.000.000	19.610.824	0,00	0	0,00	0	0,00	0	0
13-ago-10	0	0,00	893.647.543	78.000.000	20.000.000	19.610.824	0,00	0	0,00	0	0,00	0	0
13-sep-10	1	104.101.274,16	893.647.543	78.000.000	20.000.000	19.610.824	104.101.274,16	37.996.965.069	0,00	0	0,00	2.074.729	692.959.387
13-oct-10	0	0,00	789.546.269	78.000.000	20.000.000	17.536.095	0,00	0	0,00	0	0,00	0	0
13-nov-10	0	0,00	789.546.269	78.000.000	20.000.000	17.536.095	0,00	0	0,00	0	0,00	0	0
13-dic-10	1	103.468.433,76	789.546.269	78.000.000	20.000.000	17.536.095	103.468.433,76	47.181.605.796	0,00	0	0,00	2.058.465	876.906.166
13-ene-11	0	0,00	686.077.835	78.000.000	20.000.000	15.477.630	0,00	0	0,00	0	0,00	0	0
13-feb-11	0	0,00	686.077.835	78.000.000	20.000.000	15.477.630	0,00	0	0,00	0	0,00	0	0
13-mar-11	1	92.535.799,41	686.077.835	78.000.000	20.000.000	15.477.630	92.535.799,41	50.524.546.479	0,00	0	0,00	177.630	92.012.424

FTA SANTANDER CONSUMER SPAIN AUTO 07-1

13-sep-09

DATE		PRINCIPAL AVAILABLE	CLASS A	CLASS B	CLASS C	CLASS D	CLASS A PRINCIPAL	AVERAGE LIFE CLASS A	CLASS B PRINCIPAL	AVERAGE LIFE CLASS B	CLASS C PRINCIPAL	AVERAGE LIFE CLASS C	CLASS D PRINCIPAL	AVERAGE LIFE CLASS D
								1,71		3,67		3,67		1,60
13-abr-11	0	0,00	593.542.035	78.000.000	20.000.000	15.300.000	0,00	0	0,00	0	0,00	0	0	0
13-may-11	0	0,00	593.542.035	78.000.000	20.000.000	15.300.000	0,00	0	0,00	0	0,00	0	0	0
13-jun-11	1	91.980.938,66	593.542.035	78.000.000	20.000.000	15.300.000	91.980.938,66	58.683.838.867	0,00	0	0,00	0	0	0
13-jul-11	0	0,00	501.561.097	78.000.000	20.000.000	15.300.000	0,00	0	0,00	0	0,00	0	0	0
13-ago-11	0	0,00	501.561.097	78.000.000	20.000.000	15.300.000	0,00	0	0,00	0	0,00	0	0	0
13-sep-11	1	77.971.010,83	501.561.097	78.000.000	20.000.000	15.300.000	77.971.010,83	56.918.837.909	0,00	0	0,00	0	411.437	287.594.148
13-oct-11	0	0,00	423.590.086	78.000.000	20.000.000	14.888.563	0,00	0	0,00	0	0,00	0	0	0
13-nov-11	0	0,00	423.590.086	78.000.000	20.000.000	14.888.563	0,00	0	0,00	0	0,00	0	0	0
13-dic-11	1	77.507.711,49	423.590.086	78.000.000	20.000.000	14.888.563	77.507.711,49	63.633.831.131	0,00	0	0,00	0	2.223.995	1.759.180.008
13-ene-12	0	0,00	346.082.374	78.000.000	20.000.000	12.664.568	0,00	0	0,00	0	0,00	0	0	0
13-feb-12	0	0,00	346.082.374	78.000.000	20.000.000	12.664.568	0,00	0	0,00	0	0,00	0	0	0
13-mar-12	1	62.366.254,02	346.082.374	78.000.000	20.000.000	12.664.568	62.366.254,02	56.878.023.669	0,00	0	0,00	0	1.788.530	1.579.271.579
13-abr-12	0	0,00	283.716.120	78.000.000	20.000.000	10.876.039	0,00	0	0,00	0	0,00	0	0	0
13-may-12	0	0,00	283.716.120	78.000.000	20.000.000	10.876.039	0,00	0	0,00	0	0,00	0	0	0
13-jun-12	1	62.000.737,53	283.716.120	78.000.000	20.000.000	10.876.039	62.000.737,53	62.248.740.481	0,00	0	0,00	0	1.774.870	1.726.948.472
13-jul-12	0	0,00	221.715.383	78.000.000	20.000.000	9.101.169	0,00	0	0,00	0	0,00	0	0	0
13-ago-12	0	0,00	221.715.383	78.000.000	20.000.000	9.101.169	0,00	0	0,00	0	0,00	0	0	0
13-sep-12	1	48.866.549,88	221.715.383	78.000.000	20.000.000	9.101.169	48.866.549,88	53.557.738.674	0,00	0	0,00	0	1.398.096	1.488.972.347
13-oct-12	0	0,00	172.848.833	78.000.000	20.000.000	7.703.073	0,00	0	0,00	0	0,00	0	0	0
13-nov-12	0	0,00	172.848.833	78.000.000	20.000.000	7.703.073	0,00	0	0,00	0	0,00	0	0	0
13-dic-12	1	48.581.150,23	172.848.833	78.000.000	20.000.000	7.703.073	48.581.150,23	57.665.825.325	0,00	0	0,00	0	1.387.442	1.605.270.171
13-ene-13	0	0,00	124.267.683	78.000.000	20.000.000	6.315.631	0,00	0	0,00	0	0,00	0	0	0
13-feb-13	0	0,00	124.267.683	78.000.000	20.000.000	6.315.631	0,00	0	0,00	0	0,00	0	0	0
13-mar-13	1	37.317.375,24	124.267.683	78.000.000	20.000.000	6.315.631	37.317.375,24	47.654.288.184	0,00	0	0,00	0	1.065.153	1.330.375.605
13-abr-13	0	0,00	86.950.307	78.000.000	20.000.000	5.250.478	0,00	0	0,00	0	0,00	0	0	0
13-may-13	0	0,00	86.950.307	78.000.000	20.000.000	5.250.478	0,00	0	0,00	0	0,00	0	0	0
13-jun-13	1	184.950.267,75	86.950.307	78.000.000	20.000.000	5.250.478	86.950.307,44	119.034.970.883	78.000.000,00	104.364.000.000	20.000.000,00	26.760.000.000	5.250.478	7.025.140.217