



F.T.A SANTANDER PÚBLICO 1

DESIREE PEREZ MONTORO

ANALISTA

SANTANDER DE TITULIZACION, S.G.F.T, S.A.

CIUDAD GRUPO SANTANDER

28660 BOADILLA DEL MONTE

desperez@gruposantander.com

Tel: 912893278



DENOMINACION DEL FONDO:

F.T.A SANTANDER PÚBLICO 1

INFORMACIÓN

CORRESPONDIENTE AL:

TRIMESTRE/SEMESTRE:

15/10/2009 - 15/01/2010

AÑO:

2010

Personas que asumen la responsabilidad de esta información y cargos que ocupan:	Firma:
IGNACIO ORTEGA GAVARA - DIRECTOR GENERAL	

I. DATOS GENERALES SOBRE EL FONDO

Fecha de Constitución del Fondo	17 diciembre 2004	Agencia de pago de Bonos	BANCO SANTANDER	
Fecha de Desembolso BT's	22 diciembre 2004	Negociación Mercado	AIAF	
Fecha Final Amortización	15 enero 2037	Agencias de calificación	MOODY'S ESPAÑA	
			FITCH RATINGS	
Sociedad Gestora	SANTANDER DE TITULIZACION, S.G.F.T, S.A.	Calificación	Inicial	Actual
Originador Derechos Crédito	SANTANDER	BONOS SERIE A	Aaa/AAA	Aaa/AAA
		BONOS SERIE B	A2/A	A2/A

II. VALORES EMITIDOS POR EL FONDO: BONOS DE TITULIZACION

SERIES PRELACIÓN CÓDIGO ISIN	Nº BONOS	NOMINAL EN CIRCULACIÓN			
			Inicial	Actual	%Act/In
BONOS SERIE A ES0338185004	18.130	Nominal Unitario	100.000,00	34.409,89	
		Nominal Total	1.813.000.000,00	623.851.305,70	34,41 %
BONOS SERIE B ES0338185012	370	Nominal Unitario	100.000,00	70.253,53	
		Nominal Total	37.000.000,00	25.993.806,10	70,25 %

AMORTIZACION E INTERESES BONOS					
Actual			Próximo		
Fecha Amortización Periodo Actual 15 enero 2010			Fecha Próximo Cupón 15 abril 2010		
	Amortización de los Bonos	Intereses Brutos Bonos	Tipo de Interés	Importe Bruto Próximo Cupón	Importe Neto Próximo Cupón
BONOS SERIE A	1.814,42 €	72,30 €	0,7230 %	62,20 €	50,38 €
BONOS SERIE B	3.704,44 €	196,94 €	0,9840 %	172,82 €	139,98 €
Amortización devengada no pagada	0,00 €				
Amortización Calendario	NO				



III. ACTIVOS ADQUIRIDOS POR EL FONDO: DERECHOS DE CRÉDITO

DERECHOS DE CRÉDITO	A LA EMISIÓN	SITUACIÓN ACTUAL
Número de Derechos de Crédito	1.479	800
Saldo Pendiente de Amortizar Derechos	1.850.000.036,22	649.845.137,82
Importes Unitarios Derechos Vivos	1.250.845,19	812.306,42
Tipos de Interés	2,49 %	1,43 %

TASAS DE AMORTIZACIÓN ANTICIPADA	SITUACIÓN ACTUAL
Tasa mensual actual anualizada:	16,05 %
Tasa últimos 12 meses anualizada:	17,68 %
Tasa anualizada desde Constitución del Fondo	2,37 %

MOROSIDAD ACTUAL	Hasta 1 mes	De 1 a 6 meses	Mayor de 6 meses
Deuda Vencida(Principal+Intereses)	33.030,75	23.690,49	0,00
Deuda Pendiente de vencimiento	0,00	0,00	649.790.794,11
Deuda Total	33.030,75	23.690,49	649.790.794,11

F.T.A SANTANDER PÚBLICO 1

INFORME TRIMESTRAL BONOS DE TITULIZACIÓN

15 enero 2010

BONOS TITULIZACIÓN DE ACTIVOS. PRINCIPAL	
Saldo anterior	684.111.189,20 €
Amortizaciones	34.266.077,40 €
Saldo actual	649.845.111,80 €
% sobre saldo inicial	35,13 %
Amortización devengada no pagada	0,00 €

BONOS DE TITULIZACIÓN DE ACTIVOS. INTERESES	
Intereses pagados Serie A	1.310.799,00 €
Intereses pagados Serie B	72.867,80 €
Intereses devengados no pagados	0,00 €

DATOS	
Fecha de determinación	08/01/2010
Fecha de Pago de Cupón Actual	15/01/2010
Fecha de Pago de Cupón Anterior	15/10/2009
Número de días	92
Tipo de referencia (%)	0,684 %
Próxima Fecha de Pago	15/04/2010

VIDA RESIDUAL (AÑOS)		
	INICIAL	15-ene-2010
BONOS SERIE A	4,00	2,63
BONOS SERIE B	6,42	2,73

F.T.A SANTANDER PÚBLICO 1

INFORME TRIMESTRAL DERECHOS DE CREDITO

15 enero 2010

DERECHOS DE CRÉDITO. PRINCIPAL		HIPOTECARIOS
Saldo anterior	684.111.208,67 €	5.307.880,20 €
Amortizaciones	34.266.070,85 €	184.626,20 €
Saldo actual	649.845.137,82 €	5.123.254,00 €
Número de derechos de credito	800	8
LTV		32,45%

DERECHOS DE CRÉDITO. INTERESES	
Intereses cobrados en el trimestre	3.670.903,16 €
Intereses devengados en el trimestre	3.282.848,71 €

DERECHOS DE CRÉDITO EN MOROSIDAD						
	HASTA 30 DÍAS	30 A 60 DÍAS	60 A 90 DÍAS	90 A 180 DÍAS	180 A 365 DIAS	MAS 365 DIAS
Principal	32.707,11 €	14.218,29 €	0,00 €	7.418,31 €	0,00 €	0,00 €
Intereses	323,64 €	2.053,89 €	0,00 €	0,00 €	0,00 €	0,00 €
Saldo de los derechos de credito	1.150.750,09 €	1.746.789,73 €	0,00 €	139.112,05 €	0,00 €	0,00 €
Número de derechos de credito	1	4	0	1	0	0
% sobre saldo de los derechos de crédito	0,18 %	0,27 %	0,00 %	0,02 %	0,00 %	0,00 %

* Se excluyen en este informe los vencidos y no pagados con antigüedad entre 1 y 15 días por considerarse morosidad técnica, con un gran porcentaje de recobro.

PRÉSTAMOS EN WRITE OFF	
Write Off acumulado Fecha Pago anterior	0,00 €
Write Off trimestre	0,00 €
Write Off acumulados actuales	0,00 €

F.T.A SANTANDER PÚBLICO 1

INFORME TRIMESTRAL DERECHOS DE CREDITO

15 enero 2010

CONTENCIOSOS / JUDICIALES	
Saldo anterior	133.219,19 €
Diferencia	-133.219,19 €
Saldo actual	0,00 €
Número derechos de crédito contenciosos	0

ADJUDICADOS	
Saldo anterior	0,00 €
Diferencia	0,00 €
Saldo actual	0,00 €
Número derechos de crédito adjudicados	0

PERDIDAS NETAS	
Saldo anterior	0,00 €
Diferencia	0,00 €
Saldo actual	0,00 €

F.T.A SANTANDER PÚBLICO 1

ESTADO DE ORIGEN Y APLICACIÓN DE FONDOS Y CUENTA DE TESORERÍA

15 enero 2010

ORIGEN	60.653.737,04 €
PRINCIPAL COBRADO	
Amortización derechos de crédito	34.252.292,50 €
INTERESES COBRADOS	
Intereses de derechos de crédito	3.670.903,16 €
Intereses de reinversión	76.376,99 €
CONTENCIOSOS / JUDICIALES	10.809,05 €
INGRESOS/GASTOS DE ADJUDICADOS	0,00 €
FONDO DE RESERVA	22.639.724,28 €
OTROS	3.631,06 €

ESTADO CUENTA DE TESORERÍA	20.523.335,68 €
FONDO DE RESERVA	
Saldo anterior	22.639.724,28 €
Utilizado en el período	2.116.388,60 €
Saldo actual	20.523.335,68 €
RETENCIÓN A CUENTA DEL IRPF	0,00 €
GASTOS EMISIÓN RETENIDOS	0,00 €
OTROS	0,00 €

APLICACIÓN	60.653.737 €
GASTOS ORDINARIOS	785,32 €
COMISIÓN S.G.F.T.	43.108,38 €
PAGO SWAP	3.666.346,10 €
COBRO SWAP	-1.698.283,27 €
INTERESES BONOS SERIE A	1.310.799,00 €
INTERESES BONOS SERIE B	72.867,80 €
FONDOS DISPONIBLES AMORTIZACIÓN A	32.895.434,60 €
FONDOS DISPONIBLES AMORTIZACIÓN B	1.370.642,80 €
FONDO DE RESERVA	20.523.335,68 €
INTERESES PRÉSTAMO SUBORDINADO	86.324,50 €
AMORTIZACIÓN PRÉSTAMO SUBORDINADO	2.116.388,60 €
COMISIÓN ADMINISTRACIÓN	6.000,00 €
COMISIÓN VARIABLE/INT.EXTR.SERIE F	259.987,53 €

F.T.A SANTANDER PÚBLICO 1

MEJORA CREDITICIA Y PRÉSTAMO SUBORDINADO

15 enero 2010

MEJORA DE CRÉDITO		
CONCEPTOS	INICIAL	15-ene-2010
EMISIÓN SUBORDINADA	2,00 %	4,00 %
FONDO DE RESERVA	27.750.000,00 € (1,50 %)	20.523.335,68 € (3,16 %)

PRÉSTAMOS SUBORDINADOS		
CONCEPTOS	INICIAL	15-ene-2010
PRÉSTAMO SUBORDINADO		
Saldo vivo	28.450.000,00 €	20.523.794,64 €
Tipo de interés	2,935 %	1,434 %

F.T.A SANTANDER PÚBLICO 1

INFORMACIÓN RELATIVA A LOS TRIGGERS

15 enero 2010

TRIGGERS FONDO DE RESERVA

1. SI 1.A) ES MAYOR QUE 1.B) NO SE AMORTIZA EL FONDO DE RESERVA:	
1.A) MOROSIDAD DE LOS DC'S SUPERIOR A 90 DÍAS	139.112,05 €
1.B) 1% SALDO VIVO DERECHOS DE CRÉDITO	6.498.451,38 €

NO SE HA ALCANZADO EL NIVEL DEL TRIGGER DEL FONDO DE RESERVA.

TRIGGERS BONOS

1. SI 1.A) ES MAYOR QUE 1.B) NO SE AMORTIZA LA SERIE B:	
1.A) MOROSIDAD SUPERIOR A 90 DÍAS	139.112,05 €
1.B) 1% SALDO VIVO DERECHOS DE CRÉDITO	6.498.451,38 €
2. SI EL FONDO DE RESERVA NO ESTÁ DOTADO EN EL IMPORTE REQUERIDO NO AMORTIZAMOS B:	
2.A) NIVEL REQUERIDO FONDO DE RESERVA	20.523.335,68 €
2.B) NIVEL ACTUAL DEL FONDO DE RESERVA	20.523.335,68 €

NO SE HA ALCANZADO NINGÚN TRIGGER, POR LO TANTO B CONTINUARÁ AMORTIZÁNDOSE.

TRIGGERS ORDEN DE PRELACIÓN DE PAGOS

1. SI 1.a) ES MAYOR QUE 1.b) LOS INTERESES DE LA SERIE B SE POSTERGARÁN:	
1.a) MOROSIDAD SUPERIOR A 18 MESES	0,00 €
1.b) 8% SALDO INICIAL DERECHOS DE CRÉDITO	148.000.002,90 €

NO SE HA ALCANZADO EL NIVEL DEL TRIGGER, POR LO TANTO NO SE POSTERGA EL PAGO DE LOS INTERESES DE LA SERIE B.

F.T.A SANTANDER PÚBLICO 1

DEFINICIONES

15 enero 2010

FECHA DE DETERMINACIÓN Será la fecha en que la Sociedad Gestora, en nombre del Fondo, realizará los cálculos necesarios para distribuir los fondos disponibles existentes a dicha fecha, de acuerdo con el orden de prelación de pagos descrito en el Folleto Informativo. Todos los datos de los Activos Titulizados (Saldo Vivo DC's, tablas de morosidad, propiedades transitorias, datos estadísticos, etc.) están referidos a dicha fecha.

WRITE OFF Préstamos con cuotas pendientes con antigüedad igual o superior a 12 ó 18 meses (según Folleto Informativo).

PÉRDIDAS DE LA CARTERA Aquellos préstamos cuya deuda el Cedente considera que no va a recuperar (neto de recuperaciones).

ADJUDICADOS Bienes en el activo del Fondo como consecuencia de un proceso judicial o extrajudicial.

CONTENCIOSO / JUDICIAL Préstamos sobre los que el Cedente va a iniciar acciones judiciales. Esta cantidad está incluida en el cuadro de morosidad.

**FONDO DE TITULIZACIÓN DE ACTIVOS
SANTANDER PÚBLICO 1**

**INFORME HISTORICO DE MOROSIDAD
15 DE ENERO DE 2010**

Fecha	oct-08	ene-09	abr-09	jul-09	oct-09	ene-10
15-30 días	0,166%	0,499%	0,017%	0,019%	0,172%	0,177%
30-60 días	0,103%	0,131%	0,000%	0,082%	0,192%	0,269%
60-90 días	0,022%	0,001%	0,183%	0,000%	0,000%	0,000%
90-180 días	0,025%	0,000%	0,000%	0,000%	0,024%	0,021%
> 180 días	0,000%	0,002%	0,000%	0,000%	0,000%	0,000%

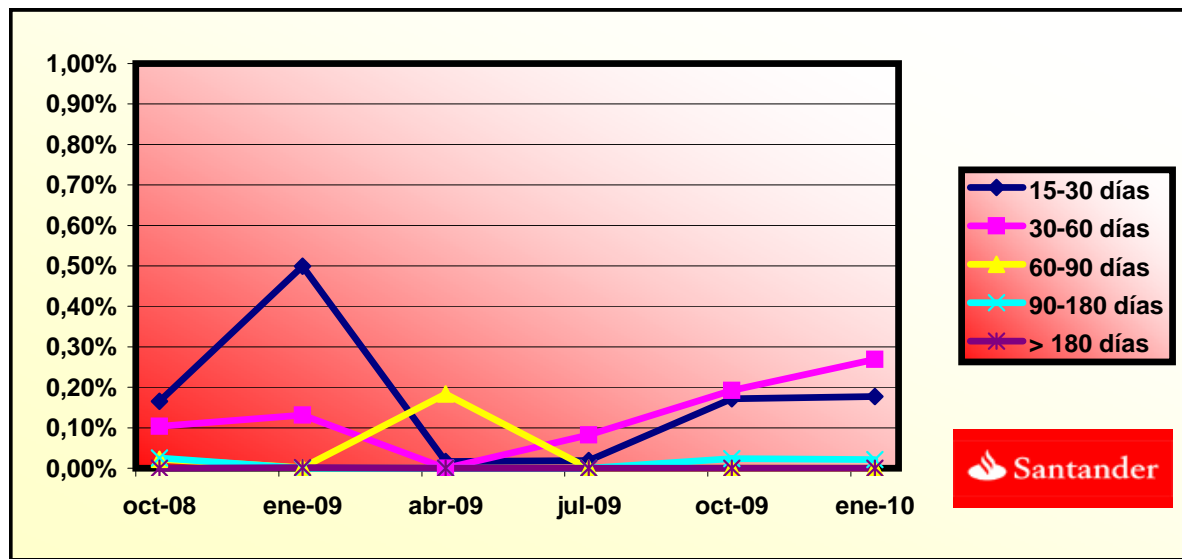



PREPAYMENTS -PUBLICO 1

January 8th 2010

FECHA DE PAGO	SALDO ANTES DEL PAGO	SALDO ACTUAL	VECTOR DE PREPAGO	PERMANENCIA FINAL DE MES	MORTALIDAD MENSUAL	CPR	MORTALIDAD MENSUAL	CPR	SALDO DESPUÉS DEL PREPAGO	PRINCIPAL DISPONIBLE
			0,20%					17,68%		
abr-05	1.755.388.472,9	1.720.598.376,6	99,00%	98,02%	0,40%	4,69%	2,48%	26,06%	1.737.901.226,3	1.737.901.226,3
jul-05	1.670.556.207,4	1.633.953.065,2	98,41%	97,81%	0,28%	3,27%	0,63%	7,26%	1.644.008.461,6	1.644.008.461,6
oct-05	1.614.450.902,0	1.530.736.322,2	97,82%	94,81%	0,48%	5,64%	1,13%	12,72%	1.579.279.167,4	1.579.279.167,4
ene-06	1.559.052.497,0	1.478.652.523,3	97,24%	94,84%	0,38%	4,44%	1,11%	12,53%	1.515.953.612,3	1.515.953.612,3
abr-06	1.503.960.009,2	1.425.494.189,5	96,65%	94,78%	0,31%	3,71%	1,03%	11,68%	1.453.625.624,0	1.453.625.624,0
jul-06	1.449.025.573,1	1.345.899.649,1	96,07%	92,88%	0,37%	4,33%	0,50%	5,87%	1.392.141.692,9	1.392.141.692,9
oct-06	1.394.122.419,5	1.289.659.709,9	95,50%	92,51%	0,34%	3,98%	0,90%	10,27%	1.331.371.971,9	1.331.371.971,9
ene-07	1.328.526.328,6	1.241.220.317,1	94,93%	93,43%	0,26%	3,09%	1,17%	13,12%	1.261.129.755,7	1.261.129.755,7
abr-07	1.275.274.864,9	1.195.363.924,2	94,36%	93,73%	0,22%	2,64%	0,80%	9,22%	1.203.329.366,8	1.203.329.366,8
jul-07	1.222.869.112,0	1.142.019.045,3	93,79%	93,39%	0,21%	2,53%	1,76%	19,18%	1.146.969.315,7	1.146.969.315,7
oct-07	1.170.840.268,2	1.102.550.947,5	93,23%	94,17%	0,17%	2,04%	0,64%	7,42%	1.091.592.600,7	1.091.592.600,7
ene-08	1.119.560.533,3	1.040.934.392,5	92,67%	92,98%	0,19%	2,27%	2,77%	28,62%	1.037.532.289,6	1.037.532.289,6
abr-08	1.068.610.182,8	1.014.347.000,0	92,12%	94,92%	0,13%	1,51%	0,10%	1,19%	984.383.800,1	984.383.800,1
jul-08	1.018.395.234,9	943.448.383,2	91,57%	92,64%	0,17%	2,06%	0,85%	9,76%	932.508.108,3	932.508.108,3
oct-08	968.502.679,8	872.204.126,8	91,02%	90,06%	0,22%	2,64%	3,23%	32,58%	881.511.928,4	881.511.928,4
ene-09	920.158.471,1	838.476.391,4	90,47%	91,12%	0,19%	2,21%	0,80%	9,20%	832.493.984,2	832.493.984,2
abr-09	872.545.329,4	797.912.524,1	89,93%	91,45%	0,17%	2,00%	0,51%	6,00%	784.689.031,2	784.689.031,2
jul-09	825.803.664,0	754.657.537,0	89,39%	91,38%	0,16%	1,91%	2,30%	24,38%	738.205.875,9	738.205.875,9
oct-09	779.454.232,2	684.111.208,7	88,86%	87,77%	0,22%	2,62%	5,39%	48,57%	692.599.893,2	692.599.893,2
ene-10	735.744.398,9	649.845.137,8	88,32%	88,32%	0,20%	2,37%	1,45%	16,05%	649.845.137,8	649.845.137,8

DEAL
MEZZ. DECLINN
ZZ. STOPS DECLINN
A RESIDUAL DESDE

1.850.000.000
4,00%
0,50%
11/01/10

FECHAS		PRINCIPAL DISPONIBLE	SERIE A	SERIE B	SERIE A	VIDA MEDIA A 2,63	SERIE B	VIDA MEDIA B 2,73
11/12/04		0	1.813.000.000	37.000.000				
11/01/05	1	0	1.813.000.000	37.000.000	0	0	0	0
11/02/05	1	0	1.813.000.000	37.000.000	0	0	0	0
11/03/05	1	0	1.813.000.000	37.000.000	0	0	0	0
11/04/05	1	112.098.774	1.813.000.000	37.000.000	112.098.774	(194.603.471.134)	0	0
11/05/05	1	0	1.700.901.226	37.000.000	0	0	0	0
11/06/05	1	0	1.700.901.226	37.000.000	0	0	0	0
11/07/05	1	93.892.765	1.700.901.226	37.000.000	93.892.765	(154.453.597.994)	0	0
11/08/05	1	0	1.607.008.462	37.000.000	0	0	0	0
11/09/05	1	0	1.607.008.462	37.000.000	0	0	0	0
11/10/05	1	64.729.294	1.607.008.462	37.000.000	64.729.294	(100.524.593.897)	0	0
11/11/05	1	0	1.542.279.167	37.000.000	0	0	0	0
11/12/05	1	0	1.542.279.167	37.000.000	0	0	0	0
11/01/06	1	63.325.555	1.542.279.167	37.000.000	63.325.555	(92.518.635.907)	0	0
11/02/06	1	0	1.478.953.612	37.000.000	0	0	0	0
11/03/06	1	0	1.478.953.612	37.000.000	0	0	0	0
11/04/06	1	62.327.988	1.478.953.612	37.000.000	62.327.988	(85.451.672.019)	0	0
11/05/06	1	0	1.416.625.624	37.000.000	0	0	0	0
11/06/06	1	0	1.416.625.624	37.000.000	0	0	0	0
11/07/06	1	61.483.931	1.416.625.624	37.000.000	61.483.931	(78.699.431.729)	0	0
11/08/06	1	0	1.355.141.693	37.000.000	0	0	0	0
11/09/06	1	0	1.355.141.693	37.000.000	0	0	0	0
11/10/06	1	60.769.721	1.355.141.693	37.000.000	60.769.721	(72.194.428.576)	0	0
11/11/06	1	0	1.294.371.972	37.000.000	0	0	0	0
11/12/06	1	0	1.294.371.972	37.000.000	0	0	0	0
11/01/07	1	70.242.216	1.294.371.972	37.000.000	70.242.216	(76.985.468.967)	0	0
11/02/07	1	0	1.224.129.756	37.000.000	0	0	0	0
11/03/07	1	0	1.224.129.756	37.000.000	0	0	0	0
11/04/07	1	57.800.389	1.224.129.756	37.000.000	57.800.389	(58.147.191.219)	0	0
11/05/07	1	0	1.166.329.367	37.000.000	0	0	0	0
11/06/07	1	0	1.166.329.367	37.000.000	0	0	0	0
11/07/07	1	56.360.051	1.166.329.367	37.000.000	56.360.051	(51.569.446.775)	0	0
11/08/07	1	0	1.109.969.316	37.000.000	0	0	0	0
11/09/07	1	0	1.109.969.316	37.000.000	0	0	0	0
11/10/07	1	55.376.715	1.109.969.316	37.000.000	55.376.715	(45.575.036.427)	0	0
11/11/07	1	0	1.054.592.601	37.000.000	0	0	0	0
11/12/07	1	0	1.054.592.601	37.000.000	0	0	0	0
11/01/08	1	54.060.311	1.054.592.601	37.000.000	54.060.311	(39.518.087.440)	0	0
11/02/08	1	0	1.000.532.290	37.000.000	0	0	0	0
11/03/08	1	0	1.000.532.290	37.000.000	0	0	0	0
11/04/08	1	53.148.490	1.000.532.290	37.000.000	53.148.490	(34.015.033.305)	0	0
11/05/08	1	0	947.383.800	37.000.000	0	0	0	0
11/06/08	1	0	947.383.800	37.000.000	0	0	0	0
11/07/08	1	51.875.692	947.383.800	37.000.000	50.741.388	(27.857.022.130)	1.134.304	(622.732.636)
11/08/08	1	0	896.642.412	35.865.696	0	0	0	0
11/09/08	1	0	896.642.412	35.865.696	0	0	0	0
11/10/08	1	50.996.180	896.642.412	35.865.696	49.034.788	(22.408.898.281)	1.961.392	(896.355.931)
11/11/08	1	0	847.607.623	33.904.305	0	0	0	0
11/12/08	1	0	847.607.623	33.904.305	0	0	0	0
11/01/09	1	49.017.944	847.607.623	33.904.305	47.132.639	(17.203.413.123)	1.885.306	(688.136.525)
11/02/09	1	0	800.474.985	32.018.999	0	0	0	0
11/03/09	1	0	800.474.985	32.018.999	0	0	0	0
11/04/09	1	47.804.953	800.474.985	32.018.999	45.966.301	(12.640.732.753)	1.838.652	(505.629.310)
11/05/09	1	0	754.508.684	30.180.347	0	0	0	0
11/06/09	1	0	754.508.684	30.180.347	0	0	0	0
11/07/09	1	46.483.155	754.508.684	30.180.347	44.695.342	(8.223.942.867)	1.787.814	(328.957.715)
11/08/09	1	0	709.813.342	28.392.534	0	0	0	0
11/09/09	1	0	709.813.342	28.392.534	0	0	0	0
11/10/09	1	45.605.983	709.813.342	28.392.534	43.851.906	(4.034.375.393)	1.754.076	(161.375.016)
11/11/09	1	0	665.961.436	26.638.457	0	0	0	0
11/12/09	1	0	665.961.436	26.638.457	0	0	0	0
11/01/10	1	42.754.755	665.961.436	26.638.457	41.110.342	0	1.644.414	0
11/02/10	1	0	624.851.094	24.994.044	0	0	0	0
11/03/10	1	0	624.851.094	24.994.044	0	0	0	0
11/04/10	1	41.146.193	624.851.094	24.994.044	39.563.648	3.560.728.283	1.582.546	142.429.131
11/05/10	1	0	585.287.446	23.411.498	0	0	0	0
11/06/10	1	0	585.287.446	23.411.498	0	0	0	0
11/07/10	1	39.822.561	585.287.446	23.411.498	38.290.924	6.930.657.314	1.531.637	277.226.293
11/08/10	1	0	546.996.522	21.879.861	0	0	0	0
11/09/10	1	0	546.996.522	21.879.861	0	0	0	0
11/10/10	1	38.977.086	546.996.522	21.879.861	37.477.967	10.231.485.071	1.499.119	409.259.403

DEAL
 MEZZ. DECLINN
 ZZ. STOPS DECLINN
 A RESIDUAL DESDE

1.850.000.000
 4,00%
 0,50%
 11/01/10

FECHAS		PRINCIPAL DISPONIBLE	SERIE A	SERIE B	SERIE A	VIDA MEDIA A 2,63	SERIE B	VIDA MEDIA B 2,73
11/11/10	1	0	509.518.555	20.380.742	0	0	0	0
11/12/10	1	0	509.518.555	20.380.742	0	0	0	0
11/01/11	1	36.783.166	509.518.555	20.380.742	35.368.429	12.909.476.560	1.414.737	516.379.062
11/02/11	1	0	474.150.126	18.966.005	0	0	0	0
11/03/11	1	0	474.150.126	18.966.005	0	0	0	0
11/04/11	1	35.524.901	474.150.126	18.966.005	34.158.558	15.542.144.082	1.366.342	621.685.763
11/05/11	1	0	439.991.567	17.599.663	0	0	0	0
11/06/11	1	0	439.991.567	17.599.663	0	0	0	0
11/07/11	1	34.053.457	439.991.567	17.599.663	32.743.709	17.878.065.002	1.309.748	715.122.600
11/08/11	1	0	407.247.859	16.289.914	0	0	0	0
11/09/11	1	0	407.247.859	16.289.914	0	0	0	0
11/10/11	1	32.932.221	407.247.859	16.289.914	31.665.597	20.202.650.811	1.266.624	808.106.032
11/11/11	1	0	375.582.262	15.023.290	0	0	0	0
11/12/11	1	0	375.582.262	15.023.290	0	0	0	0
11/01/12	1	29.351.428	375.582.262	15.023.290	28.222.527	20.602.444.955	1.128.901	824.097.798
11/02/12	1	0	347.359.734	13.894.389	0	0	0	0
11/03/12	1	0	347.359.734	13.894.389	0	0	0	0
11/04/12	1	27.248.583	347.359.734	13.894.389	26.200.560	21.510.660.117	1.048.022	860.426.405
11/05/12	1	0	321.159.174	12.846.367	0	0	0	0
11/06/12	1	0	321.159.174	12.846.367	0	0	0	0
11/07/12	1	25.824.072	321.159.174	12.846.367	24.830.838	22.645.724.538	993.234	905.828.982
11/08/12	1	0	296.328.336	11.853.133	0	0	0	0
11/09/12	1	0	296.328.336	11.853.133	0	0	0	0
11/10/12	1	24.997.331	296.328.336	11.853.133	24.035.895	24.132.038.942	961.436	965.281.558
11/11/12	1	0	272.292.440	10.891.698	0	0	0	0
11/12/12	1	0	272.292.440	10.891.698	0	0	0	0
11/01/13	1	22.566.802	272.292.440	10.891.698	20.925.104	22.933.914.091	1.641.698	1.799.300.584
11/02/13	1	0	251.367.336	9.250.000	0	0	0	0
11/03/13	1	0	251.367.336	9.250.000	0	0	0	0
11/04/13	1	21.261.585	251.367.336	9.250.000	21.261.585	25.216.240.277	0	0
11/05/13	1	0	230.105.751	9.250.000	0	0	0	0
11/06/13	1	0	230.105.751	9.250.000	0	0	0	0
11/07/13	1	19.973.064	230.105.751	9.250.000	19.973.064	25.505.602.367	0	0
11/08/13	1	0	210.132.687	9.250.000	0	0	0	0
11/09/13	1	0	210.132.687	9.250.000	0	0	0	0
11/10/13	1	19.242.280	210.132.687	9.250.000	19.242.280	26.342.680.762	0	0
11/11/13	1	0	190.890.408	9.250.000	0	0	0	0
11/12/13	1	0	190.890.408	9.250.000	0	0	0	0
11/01/14	1	15.817.426	190.890.408	9.250.000	15.817.426	23.109.258.733	0	0
11/02/14	1	0	175.072.982	9.250.000	0	0	0	0
11/03/14	1	0	175.072.982	9.250.000	0	0	0	0
11/04/14	1	14.057.444	175.072.982	9.250.000	14.057.444	21.803.096.168	0	0
11/05/14	1	0	161.015.538	9.250.000	0	0	0	0
11/06/14	1	0	161.015.538	9.250.000	0	0	0	0
11/07/14	1	12.924.005	161.015.538	9.250.000	12.924.005	21.221.216.777	0	0
11/08/14	1	0	148.091.532	9.250.000	0	0	0	0
11/09/14	1	0	148.091.532	9.250.000	0	0	0	0
11/10/14	1	157.341.532	148.091.532	9.250.000	148.091.532	256.790.716.983	9.250.000	16.039.500.000