



Presentación de Resultados
Primer semestre

2009

Índice



Presentación de Resultados
Primer semestre

2009

I. Cuenta de Resultados

- a) Datos Económicos – Financieros**
- b) Datos Operativos**

II. Balance y Financiación

III. Áreas de Negocio

Datos Económico-Financieros



Presentación de Resultados
Primer semestre

2009

| En Millones de Euros | 30 de junio | | % Variac. 09/08 |
|--------------------------------|--------------|--------------|--------------------|
| | 2009 | 2008* | |
| ECONÓMICO – FINANCIEROS | | | |
| Cifra de Negocios | 3.303 | 2.661 | 24,1% |
| EBITDA | 238 | 345 | (30,9%) |
| Bº Neto | 413 | (101) | n.s. |
| Patrimonio Neto (**) | 2.837 | 2.653 | 6,9% |
| Deuda Neta Corporativa (**) | 486 | 1.866 | (74,0%) |
| <i>Apalancamiento en %</i> | <i>17,1%</i> | <i>70,3%</i> | <i>(53,2)</i> |

* Proforma Itínere mantenido para la venta.
** Datos de balance a 31 de diciembre 2008.

Datos operativos



Presentación de Resultados
Primer semestre

2009

| En Millones de Euros | 30 de junio | | % Variac. 09/08 |
|---|-------------|--------|--------------------|
| | 2009 | 2008 | |
| OPERATIVOS | | | |
| Construcción SACYR - SOMAGUE | | | |
| Cartera de Obra | 7.314 | 6.200 | 18,0% |
| <i>Meses de actividad</i> | 26,1 | 19,3 | 35,2% |
| Promoción VALLEHERMOSO | | | |
| Cartera Preventas | 985 | 1.970 | (50,0%) |
| Ventas Contratadas | 591 | 158 | 274,9% |
| Concesiones Sacyr Concesiones* | | | |
| Cartera de Ingresos | 30.933 | 13.278 | 133,0% |
| <i>Km. concedidos</i> | 1.467 | 1.070 | 37,1% |
| Patrimonio TESTA | | | |
| Cartera de Ingresos | 2.860 | 2.963 | (3,5%) |
| <i>Superficie Alquilable (Millones m²)</i> | 1.494 | 1.505 | (0,7%) |
| Servicios VALORIZA | | | |
| Cartera de Ingresos | 11.715 | 10.406 | 12,6% |

* 2008 Proforma.

Cuenta de Resultados



Presentación de Resultados
Primer semestre

2009

| En Millones de Euros | 30 de junio | | % Variac. 09/08 |
|--|----------------|-------------------|-----------------|
| | 2009 | 2008 ¹ | |
| CUENTA DE RESULTADOS | | | |
| Cifra de Negocios | 3.302,9 | 2.661,1 | 24,1% |
| Otros Ingresos | 152,3 | 139,8 | 8,9% |
| Gastos Externos y de Explotación | (3.217,0) | (2.456,3) | 31,0% |
| RESULTADO BRUTO EXPLOTACIÓN | 238,2 | 344,6 | (30,9%) |
| Amort. Inmovilizado y Deterioro F. Comercio | (88,4) | (78,0) | 13,3% |
| Provisiones Circulante | (141,2) | (6,7) | n.s. |
| RESULTADO ORDINARIO DE EXPLOTACIÓN | 8,6 | 259,9 | (96,7%) |
| Variación provisiones inmovilizado | 4,7 | (0,0) | n.s. |
| RESULTADO NETO DE EXPLOTACIÓN | 13,3 | 259,9 | (94,9%) |
| Rdos. Financieros y Diferencias en Cambio | (323,7) | (340,8) | (5,0%) |
| Rdos. Sociedades Puestas en Participación | (260,6) | 415,4 | n.s. |
| Provisiones Inversiones Financieras | (0,2) | (13,2) | (98,6%) |
| Rdo. Var. Valor Instrumentos Financ. a Valor Razonable | (0,0) | (0,0) | n.s. |
| Rdo. Enajenación Activos no Corrientes | 825,2 | (416,6) | n.s. |
| RESULTADOS ANTES DE IMPUESTOS | 253,9 | (95,3) | n.s. |
| Impuesto de Sociedades | 102,6 | (10,8) | n.s. |
| RESULTADOS ACTIVIDADES CONTINUADAS | 356,5 | (106,1) | n.s. |
| RESULTADOS ACTIVIDADES INTERRUMPIDAS | 54,7 | 16,5 | 231,6% |
| Minoritarios | 1,3 | (10,9) | n.s. |
| BENEFICIO NETO ATRIBUIBLE | 412,5 | (100,6) | n.s. |

Principales Magnitudes: Cartera



Presentación de Resultados
Primer semestre

2009

| En Millones de Euros | 30 de junio | | |
|--------------------------------------|-----------------|--------------|-----------------|
| | Cartera | % Ebitda | Ebitda |
| CARTERA POR ACTIVIDAD | | | |
| Sacyr (Cartera obra) | 5.986,0 | 6,0% | 358,5 |
| Somague (Cartera obra) | 1.328,2 | 5,2% | 68,6 |
| Vallehermoso (Cartera preventas) | 985,4 | 12,6% | 124,1 |
| Sacyr Concesiones (Cartera ingresos) | 30.933,1 | 47,7% | 14.756,5 |
| Testa (Alquileres a vencimiento) | 2.859,5 | 81,0% | 2.317,5 |
| Valoriza (Cartera servicios) | 11.715,1 | 10,6% | 1.242,6 |
| TOTAL | 53.807,3 | 35,1% | 18.867,8 |

* Mg Ebitda a diciembre 2008.

Balance y Financiación

Balance de Situación



Presentación de Resultados
Primer semestre

2009

| En Millones de Euros | 30 de junio | 31 de Diciembre | Variac. 1S09 |
|---|-----------------|-----------------|------------------|
| BALANCE DE SITUACION | 2009 | 2008 | |
| Activos no corrientes | 14.004,6 | 14.354,6 | (350,0) |
| Inversiones inmobiliarias | 2.668,8 | 2.882,0 | (213,2) |
| Proyectos concesionales | 1.443,6 | 1.290,5 | 153,1 |
| Activos financieros | 8.448,3 | 8.726,4 | (278,1) |
| Otros activos no corrientes | 1.443,9 | 1.455,7 | (11,8) |
| Activos corrientes | 7.809,4 | 13.758,0 | (5.948,6) |
| Activos no corrientes mantenidos para la venta | 379,6 | 5.752,0 | (5.372,4) |
| Existencias y deudores | 6.268,9 | 7.340,6 | (1.071,7) |
| Activos financieros | 707,8 | 185,8 | 522,0 |
| Efectivo | 453,1 | 479,6 | (26,5) |
| TOTAL ACTIVOS-PASIVO | 21.814,0 | 28.112,6 | (6.298,6) |
| Patrimonio Neto | 2.836,8 | 2.652,7 | 184,1 |
| Recursos propios | 2.745,8 | 2.350,1 | 395,7 |
| Intereses minoritarios | 91,0 | 302,6 | (211,6) |
| Pasivos corrientes y no corrientes | 18.977,2 | 25.459,9 | (6.482,7) |
| Pasivos vinculados con activos no corrientes mantenidos para la venta | 46,5 | 5.014,7 | (4.968,2) |
| Deuda financiera | 13.250,1 | 15.177,5 | (1.927,4) |
| Otros pasivos corrientes y no corrientes | 5.680,6 | 5.267,7 | 412,9 |

Balance de Situación: Estructura



Presentación de Resultados
Primer semestre

2009

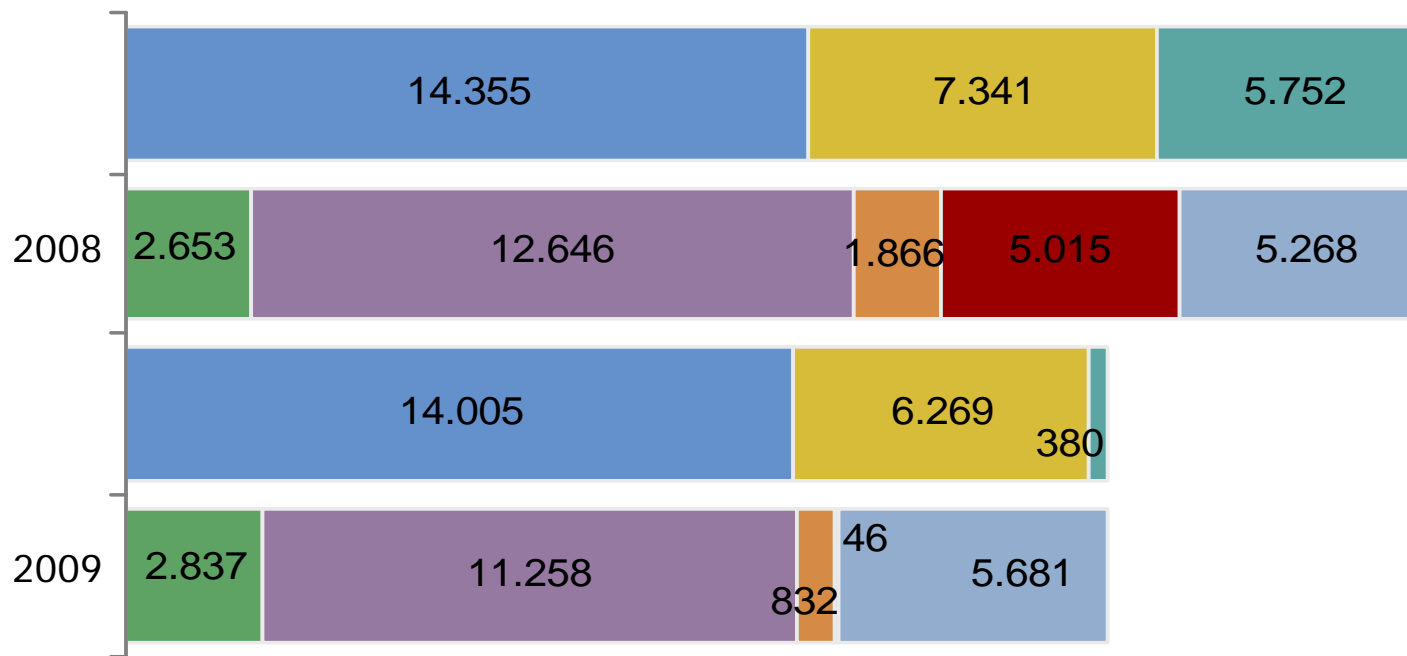

- Activos no corrientes
- Activos corrientes
- Deuda neta no corporativa
- Pasivos para venta
- Patrimonio Neto
- Activos para venta
- Deuda neta corporativa
- Otros acreedores

Financiación



Presentación de Resultados
Primer semestre

2009

En Millones de Euros

| Deuda Neta | Junio 2009 | Diciembre 2008 | Variac. 1S09 |
|--|------------|----------------|--------------|
| Corporativa | 486 | 1.866 | (74,0%) |
| Actividades intensivas en capital | 5.215 | 6.228 | (16,3%) |
| Testa | 2.343 | 2.655 | (11,8%) |
| Sacyr Concesiones | 906 | 844 | 7,3% |
| Vallehermoso | 1.966 | 2.728 | (27,9%) |
| Por participaciones | 5.036 | 5.642 | (10,7%) |
| Repsol YPF | 5.036 | 5.079 | (0,9%) |
| Europistas | | 563 | (100,0%) |
| Otras | 854 | 776 | 10,0% |
| Otras (Construcción y servicios) | 854 | 776 | 10,0% |
| DEUDA FINANCIERA NETA | 11.590 | 14.512 | (20,1%) |
| Venta en julio Itínere a Caixanova, Caixa Galicia y Cajastur | 500 | | |
| DEUDA FINANCIERA NETA (30/6/09) | 12.090 | 14.512 | (16,7%) |

Áreas de Negocio

Construcción: Sacyr - Somague



Presentación de Resultados
Primer semestre

2009

| En Millones de Euros | 30 de Junio | | Variac. 09/08 |
|------------------------------------|-------------|---------|---------------|
| | 2009 | 2008 | |
| CONSTRUCCIÓN: SACYR-SOMAGUE | | | |
| Cifra de Negocios | 1.682,9 | 1.923,1 | (12,5%) |
| EBITDA | 87,7 | 115,6 | (24,1%) |
| <i>EBITDA/Cifra de Negocios</i> | 5,2% | 6,0% | (0,8) |
| Bº NETO | 46,2 | 67,3 | (31,3%) |
| <i>Bº NETO/Cifra de Negocios</i> | 2,7% | 3,5% | (0,8) |
| CASH FLOW | 65,3 | 95,0 | (31,3%) |

Sacyr – Somague: Actividad



Presentación de Resultados
Primer semestre

2009

Cifra de Negocios

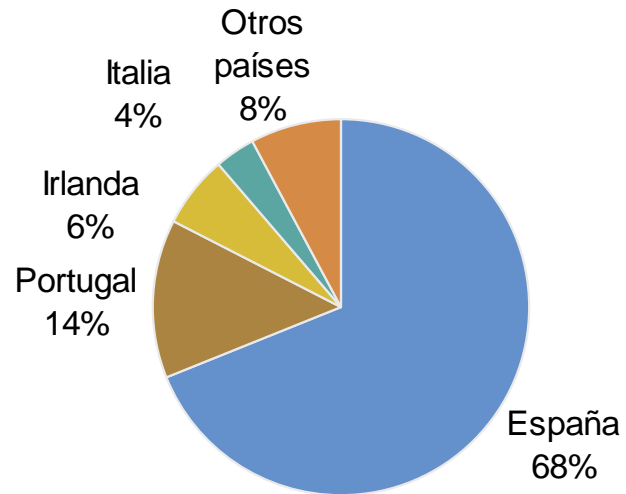

Cartera (En Millones de Euros)

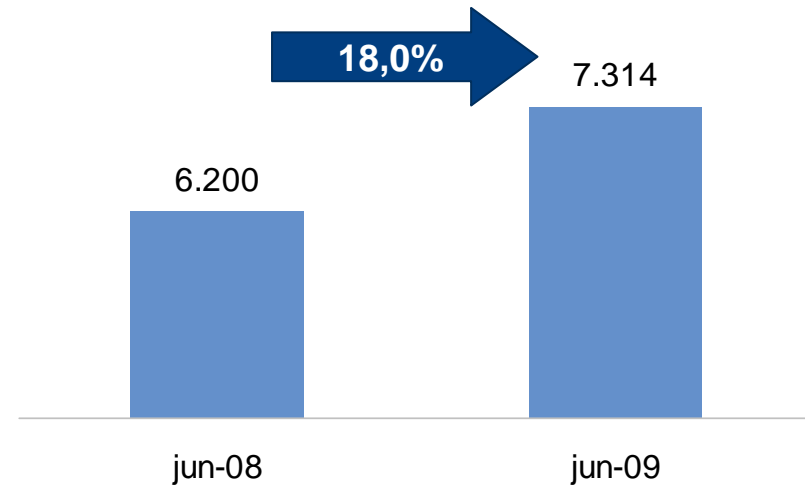

26,1 meses de actividad garantizada

Promoción: Vallehermoso



Presentación de Resultados
Primer semestre

2009

| En Millones de Euros | 30 de Junio | | Variac. 09/08 |
|----------------------------------|---------------|-------------|-----------------|
| | 2009 | 2008 | |
| PROMOCIÓN: VALLEHERMOSO | | | |
| Cifra de Negocios | 1.159,9 | 531,2 | 118,4% |
| - Vivienda | 385,3 | 438,0 | (12,0%) |
| - Suelo | 770,9 | 70,9 | 987,3% |
| - Servicios | 3,7 | 22,3 | (83,4%) |
| EBITDA | 47,9 | 81,7 | (41,4%) |
| <i>Margen Bruto - Vivienda</i> | 12,0% | 11,7% | 0,3 |
| - Suelo | 3,7% | 30,3% | (26,6) |
| - Servicios | 100,0% | 20,2% | 79,8 |
| <i>EBITDA/Cifra de Negocios</i> | 4,1% | 15,4% | (11,3) |
| Bº NETO | (70,5) | 50,1 | (240,7%) |
| <i>Bº NETO/Cifra de Negocios</i> | - | 9,4% | - |
| CASH FLOW | 32,5 | 48,7 | (33,3) |

Vallehermoso: Cartera y Ventas Gestión



Presentación de Resultados
Primer semestre

2009

Cartera Contratada

Ventas de Gestión

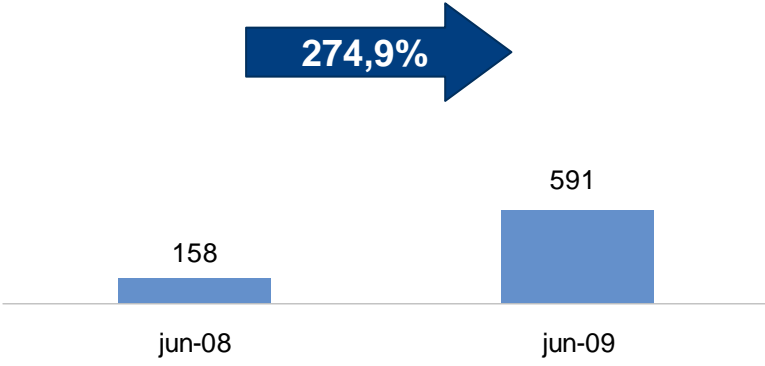
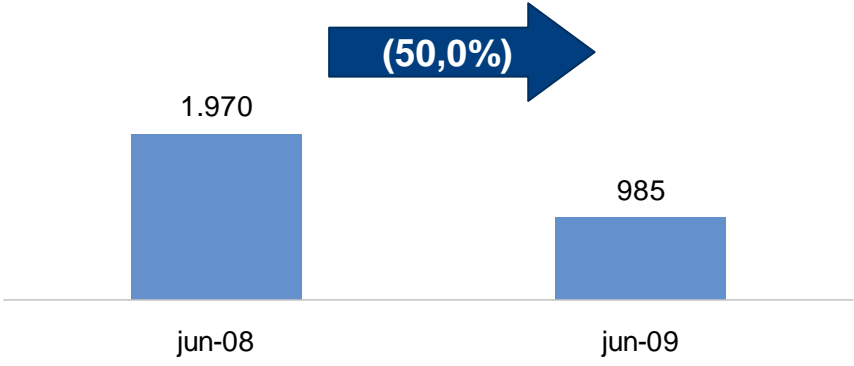

Concesiones: Sacyr Concesiones



Presentación de Resultados
Primer semestre

2009

| En Millones de Euros | 30 de Junio | | Variac. 09/08 |
|---------------------------------------|-------------|-------|---------------|
| | 2009 | 2008 | |
| CONCESIONES: SACYR CONCESIONES | | | |
| Cifra de Negocios | 47,6 | 33,4 | 42,5% |
| EBITDA | 35,5 | 22,5 | 57,8% |
| <i>EBITDA/Cifra de Negocios</i> | 74,6% | 67,4% | 7,2 |
| Bº NETO | (15,2) | (7,8) | n.s. |
| <i>Bº NETO/Cifra de Negocios</i> | - | - | - |
| CASH FLOW | 9,1 | 8,7 | 4,6% |

Sacyr Concesiones: Ingresos y Tráfico



Presentación de Resultados
Primer semestre

2009

| En Millones de Euros | Ingresos Peajes | | | Tráfico | | |
|--|-----------------|-------------|--------------|---------------|--------------|--------------|
| | 2009 | 2008 | Var. 09/08 | 2009 | 2008 | Var. 09/08 |
| Aunor | 9,0 | 8,8 | 2,7% | 12.026 | 12.524 | (4,0%) |
| Viastur | 2,9 | 2,8 | 4,6% | 20.737 | 20.448 | 1,4% |
| Pamasa | 1,5 | 1,4 | 2,0% | 20.525 | 21.105 | (2,7%) |
| Turia | 5,3 | | | 36.412 | | |
| Eresma | 2,4 | | | 5.813 | | |
| Barbanza | 1,9 | | | 11.140 | | |
| Hospital del Noreste | 7,4 | 7,3 | 1,1% | | | |
| Hospital de Parla | 6,5 | 6,8 | (4,2%) | | | |
| Intercambiador Plaza Elíptica ⁽¹⁾ | 3,5 | 3,3 | 4,9% | 4.423.910 | 4.073.324 | 8,6% |
| Intercambiador Moncloa ⁽¹⁾ | 5,8 | 3,8 | 55,2% | 11.725.759 | 9.019.435 | 30,0% |
| Neopistas | 0,9 | 0,9 | 0,0% | | | |
| Sacyr Concesiones | 47,1 | 35,0 | 34,4% | 16.456 | 8.972 | 83,4% |

(1) Número de viajeros.

Patrimonio: Testa



Presentación de Resultados
Primer semestre

2009

| En Millones de Euros | 30 de Junio | | Variac. 09/08 |
|----------------------------------|--------------|--------------|---------------|
| | 2009 | 2008 | |
| PATRIMONIO: TESTA | | | |
| Cifra de Negocios | 131,8 | 135,5 | (2,7%) |
| EBITDA | 107,1 | 109,7 | (2,4%) |
| <i>EBITDA/Cifra de Negocios</i> | <i>81,3%</i> | <i>81,0%</i> | <i>0,3</i> |
| Bº NETO | 82,1 | 57,9 | 41,8% |
| <i>Bº NETO/Cifra de Negocios</i> | <i>62,3%</i> | <i>42,7%</i> | <i>19,6</i> |
| CASH FLOW | 100,7 | 80,1 | 25,7% |

Testa: Productos



Presentación de Resultados
Primer semestre

2009

| Millones de Euros PRODUCTO | 30 de Junio | | Var 09/08 |
|-------------------------------|--------------|--------------|---------------|
| | 2009 | 2008 | |
| Oficinas | 86,8 | 86,2 | 0,7% |
| C. Comerciales | 13,4 | 14,1 | (5,0%) |
| Hoteles | 10,0 | 9,3 | 7,5% |
| Viviendas | 6,2 | 6,1 | 1,6% |
| N. Industriales | 5,8 | 5,7 | 1,8% |
| 3ª Edad | 0,8 | 0,6 | 33,3% |
| Garajes | 0,5 | 0,6 | (16,7%) |
| ALQUILER L-f-I | 123,5 | 122,6 | 0,7% |
| Nuevas Incorporaciones | 2,2 | - | - |
| Ventas | 3,0 | 9,4 | (60,2%) |
| ALQUILER | 128,7 | 132,0 | (2,5%) |
| Servicios | 3,1 | 3,5 | (11,4%) |
| C. NEGOCIOS | 131,8 | 135,5 | (2,7%) |

Grado de ocupación 96,9%

Servicios: Valoriza



Presentación de Resultados
Primer semestre

2009

| En Millones de Euros | 30 de Junio | | Variac. 09/08 |
|----------------------------------|-------------|-------|---------------|
| | 2009 | 2008 | |
| SERVICIOS: VALORIZA | | | |
| Cifra de Negocios | 429,2 | 384,4 | 11,6% |
| EBITDA | 56,3 | 41,6 | 35,3% |
| <i>EBITDA/Cifra de Negocios</i> | 13,1% | 10,8% | 2,3% |
| Bº NETO | 16,0 | 12,9 | 24,0% |
| <i>Bº NETO/Cifra de Negocios</i> | 3,7% | 3,4% | 0,3 |
| CASH FLOW | 39,7 | 30,2 | 31,5% |

Valoriza: Actividad



Presentación de Resultados
Primer semestre

2009

Cifra de Negocios por Actividad

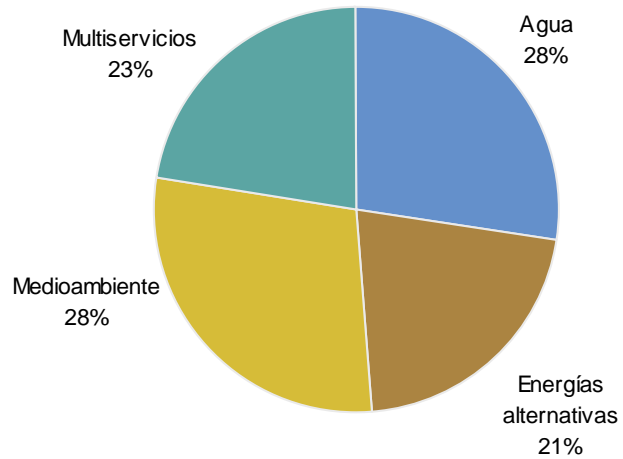

Cartera por Actividad

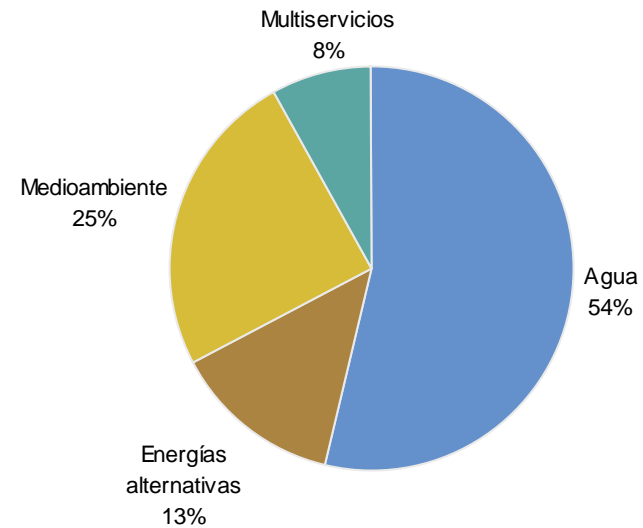

Participadas: Repsol YPF



Presentación de Resultados
Primer semestre

2009

- El grupo SyV tiene una participación del 20,01% de la compañía petrolífera Repsol YPF.
- Repsol a 30 de Junio de 2009 ha publicado un beneficio neto de 889 millones de euros.
- A 30 de Junio de 2009, SyV ha devengado un dividendo por importe de 128,2 millones de euros.



Plataforma Casablanca, Tarragona. España

Anexos: Estados Contables 2009/2008 por áreas de actividad

Cuenta de Resultado por Áreas a 30 de Junio 2009



Presentación de Resultados
Primer semestre

2009

| CUENTA DE RESULTADOS CONSOLIDADA A 30 DE JUNIO DE 2009 | | | | | | | | | |
|--|------------------|--------------------------|------------------|----------------|----------------|----------------|------------------------|------------------|------------------|
| (Miles de Euros) | Sacyr | Contribucion Concesiones | Vallehermoso | Testa | Valoriza | Somague | Holding y participadas | Ajustes | TOTAL |
| Importe Neto de la Cifra de Negocios | 1.312.385 | 47.599 | 1.159.897 | 131.790 | 429.167 | 370.496 | 0 | (148.457) | 3.302.877 |
| Otros Ingresos | 71.634 | 9.018 | 23.695 | 488 | 42.504 | 18.065 | 38.170 | (51.227) | 152.347 |
| Total Ingresos de explotación | 1.384.018 | 56.618 | 1.183.593 | 132.278 | 471.671 | 388.560 | 38.170 | (199.684) | 3.455.224 |
| Gastos Externos y de Explotación | (1.313.553) | (21.111) | (1.135.652) | (25.213) | (415.335) | (371.351) | (118.896) | 184.116 | (3.216.995) |
| RESULTADO BRUTO DE EXPLOTACIÓN | 70.465 | 35.507 | 47.941 | 107.065 | 56.336 | 17.209 | (80.726) | (15.568) | 238.229 |
| Amortización Inmovilizado y Deterioro Fondo Comercio | (9.751) | (21.927) | (1.250) | (23.083) | (19.333) | (6.657) | (2.110) | (4.251) | (88.361) |
| Provisiones Circulante | (1.614) | (2.371) | (101.666) | (252) | (4.368) | (924) | (30.002) | (0) | (141.197) |
| RESULTADO ORDINARIO DE EXPLOTACIÓN | 59.100 | 11.209 | (54.975) | 83.730 | 32.635 | 9.628 | (112.838) | (19.819) | 8.671 |
| Variación provisiones inmovilizado | | 0 | 0 | 4.705 | 0 | 0 | 122.165 | (122.165) | 4.705 |
| RESULTADO NETO DE EXPLOTACIÓN | 59.100 | 11.209 | (54.975) | 88.435 | 32.635 | 9.628 | 9.327 | (141.984) | 13.375 |
| Resultados Financieros | 1.393 | (19.811) | (44.368) | (35.845) | (11.116) | (4.991) | (206.486) | (1.914) | (323.138) |
| Resultados por Diferencias en Cambio | (315) | (1) | 0 | 0 | (616) | 345 | (19) | 13 | (593) |
| Resultado Sociedades puesta en Participación | (606) | (10.681) | 5 | (32) | 889 | 163 | 128.255 | (378.645) | (260.652) |
| Provisiones de Inversiones Financieras | 0 | (100) | (82) | 0 | 0 | (100) | 201.944 | (201.844) | (182) |
| Rdo. Variación Valor Instrumentos Financ.a Valor Razonable | 0 | (49) | 0 | 0 | 0 | 0 | 0 | 0 | (49) |
| Rdo. Enajenación de Activos no Corrientes | 4.074 | (0) | 0 | 62.859 | (103) | 0 | 561.418 | 196.947 | 825.195 |
| Resultado antes de Impuestos | 63.646 | (19.434) | (99.419) | 115.417 | 21.689 | 5.045 | 694.439 | (527.426) | 253.957 |
| Impuesto de Sociedades | (21.248) | 2.848 | 28.961 | (33.221) | (5.341) | (1.677) | (81.500) | 213.746 | 102.568 |
| RESULTADO ACTIVIDADES CONTINUADAS | 42.398 | (16.585) | (70.458) | 82.196 | 16.348 | 3.368 | 612.939 | (313.680) | 356.525 |
| RESULTADO ACTIVIDADES INTERRUMPIDAS | 0 | 0 | 0 | 0 | 0 | 0 | 0 | 54.725 | 54.725 |
| RESULTADO CONSOLIDADO | 42.398 | (16.585) | (70.458) | 82.196 | 16.348 | 3.368 | 612.939 | (258.955) | 411.250 |
| Atribuible a Minoritarios | 445 | 1.333 | (21) | (127) | (307) | 26 | 0 | (29) | 1.319 |
| BENEFICIO NETO ATRIBUIBLE | 42.843 | (15.253) | (70.479) | 82.068 | 16.041 | 3.394 | 612.939 | (258.984) | 412.569 |

Cuenta de Resultado por Áreas a 30 de Junio 2008



Presentación de Resultados
Primer semestre

2009

| CUENTA DE RESULTADOS CONSOLIDADA A 30 DE JUNIO DE 2008* | | | | | | | | | |
|---|------------------|--------------------------|----------------|----------------|----------------|----------------|------------------------|------------------|------------------|
| (Miles de Euros) | Sacyr | Contribucion Concesiones | Vallehermoso | Testa | Valoriza | Somague | Holding y participadas | Ajustes | TOTAL |
| Importe Neto de la Cifra de Negocios | 1.561.537 | 33.373 | 531.167 | 135.483 | 384.414 | 361.542 | 232 | (346.654) | 2.661.093 |
| Otros Ingresos | 27.095 | 8.772 | 2.343 | 1.678 | 26.280 | 10.519 | 27.850 | 35.320 | 139.857 |
| Total Ingresos de explotación | 1.588.632 | 42.145 | 533.510 | 137.161 | 410.694 | 372.061 | 28.082 | (311.334) | 2.800.951 |
| Gastos Externos y de Explotación | (1.492.995) | (19.665) | (451.751) | (27.489) | (369.058) | (352.090) | (49.138) | 305.821 | (2.456.365) |
| RESULTADO BRUTO DE EXPLOTACIÓN | 95.638 | 22.481 | 81.758 | 109.672 | 41.636 | 19.971 | (21.056) | (5.513) | 344.586 |
| Amortización Inmovilizado y Deterioro Fondo Comercio | (14.212) | (14.133) | (1.247) | (22.138) | (16.165) | (6.375) | (1.773) | (1.976) | (78.020) |
| Provisiones Circulante | (5.294) | (2.352) | 3.412 | (132) | (915) | (1.413) | 0 | 0 | (6.694) |
| RESULTADO ORDINARIO DE EXPLOTACIÓN | 76.132 | 5.996 | 83.922 | 87.401 | 24.556 | 12.183 | (22.829) | (7.489) | 259.872 |
| Variación provisiones inmovilizado | 0 | 0 | 0 | 0 | 2 | 0 | 0 | (3) | (1) |
| RESULTADO NETO DE EXPLOTACIÓN | 76.132 | 5.996 | 83.922 | 87.401 | 24.558 | 12.183 | (22.829) | (7.492) | 259.871 |
| Resultados Financieros | 22.059 | (11.642) | (11.370) | (43.672) | (8.597) | (6.691) | 48.926 | (329.324) | (340.313) |
| Resultados por Diferencias en Cambio | (146) | 5 | 0 | 0 | (198) | (223) | (1) | (0) | (564) |
| Resultado Sociedades puesta en Equivalencia | (259) | (4.353) | 14 | (61) | 927 | 46 | 423.611 | (4.504) | 415.421 |
| Provisiones de Inversiones Financieras | 0 | 0 | (693) | 0 | (170) | (398) | (11.952) | (2) | (13.215) |
| Rdo. Variación Valor Instrumentos Financ. a Valor Razonable | 0 | 48 | 0 | (26) | 0 | 0 | 0 | 0 | 23 |
| Rdo. Enajenación de Activos no Corrientes | (191) | (1) | (0) | 37.030 | 1.306 | 0 | (3.187) | (451.535) | (416.579) |
| Resultado antes de Impuestos | 97.594 | (9.948) | 71.873 | 80.673 | 17.824 | 4.917 | 434.568 | (800.350) | (95.357) |
| Impuesto de Sociedades | (32.744) | 1.590 | (21.572) | (22.719) | (4.035) | (1.635) | 63.687 | 6.638 | (10.789) |
| RESULTADO ACTIVIDADES CONTINUADAS | 64.851 | (8.358) | 50.301 | 57.953 | 13.790 | 3.283 | 498.255 | (793.712) | (106.146) |
| RESULTADO ACTIVIDADES INTERRUMPIDAS | 0 | 0 | 0 | 0 | 0 | 0 | 0 | 16.504 | 16.504 |
| RESULTADO CONSOLIDADO | 64.851 | (8.358) | 50.301 | 57.953 | 13.790 | 3.283 | 498.255 | (777.208) | (89.642) |
| Atribuible a Minoritarios | (725) | 566 | (157) | (87) | (839) | (77) | 0 | (9.602) | (10.922) |
| BENEFICIO NETO ATRIBUIBLE | 64.126 | (7.792) | 50.144 | 57.867 | 12.950 | 3.205 | 498.255 | (786.810) | (100.564) |

* Pro forma 2008 con Sacyr Concesiones

Balance por Áreas

30 de Junio 2009



Presentación de Resultados
Primer semestre

2009

| BALANCE CONSOLIDADO A 30 DE JUNIO DE 2009 | | | | | | | | | |
|---|------------------|--------------------------|------------------|------------------|------------------|----------------|------------------------|--------------------|-------------------|
| (Miles de Euros) | Sacyr | Contribucion Concesiones | Vallehermoso | Testa | Valoriza | Somague | Holding y participadas | Ajustes | TOTAL |
| ACTIVOS NO CORRIENTES | 718.117 | 1.598.482 | 132.531 | 3.696.559 | 929.798 | 199.038 | 11.515.738 | (4.785.667) | 14.004.597 |
| Activos intangibles | 3.045 | 13.348 | 0 | 102.735 | 79.344 | 1.617 | 3.259 | 52.472 | 255.820 |
| Inversiones Inmobiliarias | 0 | 0 | 51.372 | 2.532.223 | 0 | 0 | 0 | 85.249 | 2.668.844 |
| Proyectos concesionales | 96.507 | 1.403.996 | 0 | 0 | 0 | 30.979 | 0 | (87.883) | 1.443.599 |
| Inmovilizado Material | 82.427 | 5.416 | 6.910 | 119.224 | 627.275 | 108.646 | 9.387 | 17.930 | 977.213 |
| Activos financieros | 536.138 | 175.723 | 35.827 | 942.377 | 100.382 | 30.078 | 11.503.091 | (4.875.342) | 8.448.275 |
| Otros Activos no corrientes | 0 | 0 | 38.285 | 0 | 4.921 | 0 | 0 | 2 | 43.208 |
| Fondo de comercio | 0 | 0 | 137 | 0 | 117.876 | 27.719 | 0 | 21.906 | 167.638 |
| ACTIVOS CORRIENTES | 2.069.595 | 151.966 | 3.172.853 | 130.541 | 569.878 | 739.666 | 1.828.359 | (853.489) | 7.809.368 |
| Activos no corrientes mantenidos para la venta | 0 | 0 | 0 | 0 | 0 | 0 | 847.316 | (467.707) | 379.609 |
| Existencias | 451.478 | 44 | 3.030.007 | 16.151 | 20.897 | 59.572 | 575 | 931 | 3.579.655 |
| Deudores | 1.463.715 | 62.698 | 88.978 | 54.839 | 442.374 | 616.827 | 242.081 | (282.290) | 2.689.222 |
| Activos financieros | 44.126 | 7.098 | 2.226 | 75 | 14.471 | 9.180 | 734.665 | (104.021) | 707.820 |
| Efectivo | 110.276 | 82.127 | 51.641 | 59.476 | 92.137 | 54.087 | 3.721 | (402) | 453.062 |
| ACTIVO = PASIVO | 2.787.712 | 1.750.449 | 3.305.384 | 3.827.099 | 1.499.676 | 938.705 | 13.344.096 | (5.639.156) | 21.813.965 |
| PATRIMONIO NETO | 466.858 | 402.829 | 123.793 | 1.188.238 | 292.422 | 140.274 | 2.262.592 | (2.040.248) | 2.836.758 |
| Recursos Propios | 450.836 | 366.980 | 120.302 | 1.182.537 | 276.251 | 139.312 | 2.262.592 | (2.053.021) | 2.745.788 |
| Intereses Minoritarios | 16.022 | 35.849 | 3.491 | 5.701 | 16.171 | 962 | 0 | 12.773 | 90.970 |
| PASIVOS NO CORRIENTES | 200.475 | 1.203.505 | 911.404 | 2.154.772 | 493.134 | 95.868 | 9.021.193 | (3.168.278) | 10.912.071 |
| Deuda Financiera | 63.015 | 1.012.801 | 430.101 | 2.083.331 | 385.005 | 76.690 | 5.739.413 | (44.653) | 9.745.703 |
| Instrumentos financieros a valor razonable | 1.713 | 63.289 | 0 | 21.486 | 13.802 | 0 | 202.910 | 0 | 303.199 |
| Provisiones | 6.909 | 7.197 | 33.386 | 3.501 | 12.354 | 5.464 | 995 | 185 | 69.992 |
| Otros Pasivos no corrientes | 128.837 | 120.219 | 447.917 | 46.454 | 81.973 | 13.714 | 3.077.874 | (3.123.810) | 793.178 |
| PASIVOS CORRIENTES | 2.120.380 | 144.115 | 2.270.187 | 484.090 | 714.120 | 702.563 | 2.060.312 | (430.630) | 8.065.136 |
| Pasivos vinculados con activos mantenidos para la venta | 0 | 0 | 0 | 0 | 0 | 0 | 0 | 46.488 | 46.488 |
| Deuda Financiera | 233.486 | 26.545 | 1.691.707 | 319.265 | 198.952 | 220.963 | 822.256 | (7.915) | 3.505.259 |
| Acreedores comerciales | 1.576.090 | 18.949 | 437.769 | 39.879 | 320.182 | 375.347 | 260.468 | 65.410 | 3.094.093 |
| Provisiones para operaciones tráfico | 89.000 | 2.371 | 69.236 | 509 | 7.003 | 20.396 | 30.000 | 5.794 | 224.309 |
| Otros pasivos corrientes | 221.804 | 96.251 | 71.475 | 124.437 | 187.983 | 85.856 | 947.587 | (540.406) | 1.194.988 |

Balance por Áreas

31 de Diciembre 2008



Presentación de Resultados
Primer semestre

2009

| BALANCE CONSOLIDADO A 31 DE DICIEMBRE DE 2008 | | | | | | | | | |
|---|------------------|--------------------------|------------------|------------------|------------------|----------------|------------------------|--------------------|-------------------|
| (Miles de Euros) | Sacyr | Contribucion Concesiones | Vallehermoso | Testa | Valoriza | Somague | Holding y participadas | Ajustes | TOTAL |
| ACTIVOS NO CORRIENTES | 990.125 | 261.575 | 120.209 | 3.867.491 | 888.227 | 152.297 | 11.410.336 | (3.335.656) | 14.354.605 |
| Activos intangibles | 22.250 | 10.847 | 0 | 104.299 | 81.273 | 1.967 | 3.905 | 56.406 | 280.946 |
| Inversiones Inmobiliarias | 0 | (0) | 51.516 | 2.724.044 | 0 | 0 | 0 | 106.454 | 2.882.014 |
| Proyectos concesionales | 74.857 | 72.737 | 0 | 0 | 0 | 0 | 0 | 1.142.878 | 1.290.472 |
| Inmovilizado Material | 103.031 | 5.411 | 7.955 | 153.025 | 577.117 | 87.680 | 10.229 | 17.782 | 962.228 |
| Activos financieros | 789.987 | 153.652 | 21.092 | 885.718 | 106.891 | 34.981 | 11.396.202 | (4.662.152) | 8.726.372 |
| Otros Activos no corrientes | 0 | 0 | 39.509 | 405 | 5.082 | 0 | 0 | 0 | 44.996 |
| Fondo de comercio | 0 | 18.929 | 137 | 0 | 117.864 | 27.670 | 0 | 2.977 | 167.577 |
| ACTIVOS CORRIENTES | 2.261.062 | 5.945.014 | 4.362.470 | 99.312 | 578.981 | 689.826 | 573.725 | (752.429) | 13.757.961 |
| Activos no corrientes mantenidos para la venta | 576 | 5.751.963 | 0 | 0 | 0 | 0 | 492.828 | (493.403) | 5.751.963 |
| Existencias | 603.627 | 42 | 4.090.211 | 16.157 | 24.701 | 53.621 | 15.888 | 880 | 4.805.126 |
| Deudores | 1.455.243 | 133.351 | 205.525 | 36.504 | 444.654 | 573.573 | (89.425) | (223.978) | 2.535.446 |
| Activos financieros | 22.270 | 295 | 10.582 | 30.102 | 5.478 | 9.241 | 150.457 | (42.583) | 185.842 |
| Efectivo | 179.347 | 59.362 | 56.152 | 16.551 | 104.149 | 53.391 | 3.978 | 6.655 | 479.584 |
| ACTIVO = PASIVO | 3.251.187 | 6.206.589 | 4.482.679 | 3.966.804 | 1.467.207 | 842.123 | 11.984.061 | (4.088.085) | 28.112.566 |
| PATRIMONIO NETO | 456.396 | 366.991 | 194.411 | 1.111.681 | 269.256 | 135.931 | 1.017.939 | (899.918) | 2.652.686 |
| Recursos Propios | 439.124 | 286.400 | 190.940 | 1.106.440 | 259.324 | 135.889 | 1.017.939 | (1.085.965) | 2.350.091 |
| Intereses Minoritarios | 17.272 | 80.590 | 3.471 | 5.241 | 9.932 | 43 | 0 | 186.048 | 302.596 |
| PASIVOS NO CORRIENTES | 283.126 | 564.525 | 987.030 | 2.430.510 | 499.309 | 72.778 | 8.685.128 | (2.679.108) | 10.843.297 |
| Deuda Financiera | 94.800 | 885.536 | 286.952 | 2.369.217 | 387.729 | 52.920 | 5.658.387 | 10.872 | 9.746.412 |
| Instrumentos financieros a valor razonable | 1.042 | 38.439 | 0 | 13.561 | 12.955 | 0 | 190.639 | (28.500) | 228.135 |
| Provisiones | 6.935 | 10 | 16.974 | 3.516 | 17.645 | 5.551 | 995 | 10.779 | 62.405 |
| Otros Pasivos no corrientes | 180.349 | (359.461) | 683.104 | 44.216 | 80.981 | 14.307 | 2.835.107 | (2.672.259) | 806.344 |
| PASIVOS CORRIENTES | 2.511.667 | 5.275.074 | 3.301.238 | 424.614 | 698.642 | 633.414 | 2.280.994 | (509.060) | 14.616.583 |
| Pasivos vinculados con activos mantenidos para la venta | 0 | 5.014.674 | 0 | 0 | 0 | 0 | 0 | (0) | 5.014.674 |
| Deuda Financiera | 250.481 | 18.479 | 2.508.137 | 332.840 | 173.219 | 190.941 | 1.947.515 | 9.463 | 5.431.076 |
| Acreedores comerciales | 1.972.321 | (21.349) | 604.816 | 46.947 | 343.429 | 339.243 | 30.376 | 111.206 | 3.426.988 |
| Provisiones para operaciones tráfico | 85.415 | 0 | 77.852 | 6.413 | 3.725 | 19.993 | 0 | 1.050 | 194.448 |
| Otros pasivos corrientes | 203.449 | 263.270 | 110.434 | 38.414 | 178.268 | 83.238 | 303.103 | (630.779) | 549.397 |



Presentación de Resultados
Primer semestre

2009

NOTA: la información financiera contenida en este documento está elaborada de acuerdo con Normas Internacionales de Información Financiera. Se trata de una información no auditada y por lo tanto podría verse modificada en el futuro.