

SANTANDER CONSUMER SPAIN AUTO 06

MARIA JOSE HERENCIAS PALOMINO
ANALISTA
SANTANDER DE TITULIZACION, S.G.F.T, S.A.
CIUDAD GRUPO SANTANDER
28660 BOADILLA DEL MONTE
marjherencias@gruposantander.com
Tel: 912893300

DENOMINACION DEL FONDO:

SANTANDER CONSUMER SPAIN AUTO 06

INFORMACIÓN

CORRESPONDIENTE AL:

TRIMESTRE/SEMESTRE:

20/01/2010 - 20/04/2010

AÑO:

2010

Personas que asumen la responsabilidad de esta información y cargos que ocupan:

IGNACIO ORTEGA GAVARA - DIRECTOR GENERAL

Firma:

I. DATOS GENERALES SOBRE EL FONDO

Fecha de Constitución del Fondo	10 octubre 2006	Agencia de pago de Bonos	BANCO SANTANDER	
Fecha de Desembolso BT's	16 octubre 2006	Negociación Mercado	AIAF	
Fecha Final Amortización	20 octubre 2014	Agencias de calificación	FITCH RATINGS STANDARD & POORS	
Sociedad Gestora	SANTANDER DE TITULIZACION, S.G.F.T, S.A.	Calificación	Inicial	Actual
	SANTANDER CONSUMER FINANCE	BONOS SERIE A	AAA/AAA	AA+/AAA
		BONOS SERIE B	AA/AA	A/A-
		BONOS SERIE C	A/A	BBB/BB+
		BONOS SERIE D	BBB/BBB	CCC/B+
		BONOS SERIE E	CCC/CCC-	CC/D

II. VALORES EMITIDOS POR EL FONDO: BONOS DE TITULIZACION

SERIES PRELACIÓN CÓDIGO ISIN	Nº BONOS	NOMINAL EN CIRCULACIÓN			
			Inicial	Actual	%Act/In
BONOS SERIE A ES0338057005	12.825	Nominal Unitario	100.000,00	28.572,74 €	
		Nominal Total	1.282.500.000,00	366.445.390,50 €	28,57%
BONOS SERIE B ES0338057013	223	Nominal Unitario	100.000,00	100.000,00	
		Nominal Total	22.300.000,00	22.300.000,00	100,00 %
BONOS SERIE C ES0338057021	223	Nominal Unitario	100.000,00	100.000,00	
		Nominal Total	22.300.000,00	22.300.000,00	100,00 %
BONOS SERIE D ES0338057039	229	Nominal Unitario	100.000,00	100.000,00	
		Nominal Total	22.900.000,00	22.900.000,00	100,00 %
BONOS SERIE E ES0338057047	102	Nominal Unitario	100.000,00	100.000,00	
		Nominal Total	10.200.000,00	10.200.000,00	100,00 %

AMORTIZACION E INTERESES BONOS					
Actual			Próximo		
Fecha Amortización Periodo Actual 20 abril 2010			Fecha Próximo Cupón 20 de julio de 2010		
	Amortización de los Bonos	Intereses Brutos Bonos	Tipo de Interés	Importe Bruto Próximo Cupón	Importe Neto Próximo Cupón
BONOS SERIE A	6.853,23 €	71,47 €	0,774%	55,90 €	45,28 €
BONOS SERIE B	0,00 €	214,25 €	0,824%	208,29 €	#####
BONOS SERIE C	0,00 €	239,25 €	0,924%	233,57 €	#####
BONOS SERIE D	0,00 €	306,75 €	1,194%	301,82 €	#####
BONOS SERIE E	0,00 €	0,00 €	1,294%	327,09 €	#####
Amortización devengada no pagada	0,00 €				
Amortización Calendario	NO				

III. ACTIVOS ADQUIRIDOS POR EL FONDO: DERECHOS DE CRÉDITO

DERECHOS DE CRÉDITO	A LA EMISIÓN	SITUACIÓN ACTUAL
Número de Derechos de Crédito	163.124	101719
Saldo Pendiente de Amortizar Derechos	1.350.000.470,31	433.945.449,61
Importes Unitarios Derechos Vivos	8.275,92	4.266
Tipos de Interés	6,36 %	6,82%

TASAS DE AMORTIZACIÓN ANTICIPADA	SITUACIÓN ACTUAL (%)
Tasa mensual actual anualizada:	13,52%
Tasa últimos 12 meses anualizada:	7,25%
Tasa anualizada desde Constitución del Fondo	7,43%

MOROSIDAD ACTUAL	Hasta 1 mes	De 1 a 6 meses	Mayor de 6 meses
Deuda Vencida(Principal+Intereses)	3.338.771,15	10.027.573,63	8.865.461,4
Deuda Pendiente de vencimiento	0,00	0,00	414.469.665,2
Deuda Total	3.338.771,15	10.027.573,63	423.335.126,6

SANTANDER CONSUMER SPAIN AUTO 06

INFORME TRIMESTRAL BONOS DE TITULIZACIÓN

20 de abril de 2010

BONOS TITULIZACIÓN DE ACTIVOS. PRINCIPAL	
Saldo anterior	532.038.065,25 €
Amortizaciones	87.892.674,75 €
Saldo actual	444.145.390,50 €
% sobre saldo inicial	32,65%
Amortización devengada no pagada	0,00 €

DATOS	
Fecha de determinación	13/04/2010
Fecha de Pago de Cupón Actual	20/04/2010
Fecha de Pago de Cupón Anterior	20/01/2010
Número de días	90
Tipo de referencia (%)	0,644%
Próxima Fecha de Pago	20/07/2010

BONOS DE TITULIZACIÓN DE ACTIVOS. INTERESES	
Intereses pagados Serie A	916.602,75 €
Intereses pagados Serie B	47.777,75 €
Intereses pagados Serie C	53.352,75 €
Intereses pagados Serie D	70.245,75 €
Intereses pagados Serie E	0,00 €
Intereses devengados no pagados	166.354,86 €

VIDA RESIDUAL (AÑOS)		
	INICIAL	20/04/2010
BONOS SERIE A	3.99	0.92
BONOS SERIE B	6.27	1.50
BONOS SERIE C	6.27	1.50
BONOS SERIE D	6.27	1.50
BONOS SERIE E	6.27	1.50

SANTANDER CONSUMER SPAIN AUTO 06

INFORME TRIMESTRAL DERECHOS DE CREDITO

20 de abril de 2010

DERECHOS DE CRÉDITO. PRINCIPAL	
Saldo anterior	521.838.098,97 €
Amortizaciones	87.892.649,36 €
Saldo actual	433.945.449,61 €
Número de derechos de crédito	101.719

DERECHOS DE CRÉDITO. INTERESES	
Intereses cobrados en el trimestre	8.052.366,76 €
Intereses devengados en el trimestre	7.746.474,72 €

DERECHOS DE CRÉDITO EN MOROSIDAD					
	HASTA 30 DÍAS	30 A 60 DÍAS	60 A 90 DÍAS	90 A 180 DÍAS	MAS 180 DIAS
Principal	2.979.672,13 €	2.198.317,95 €	1.872.560,83 €	4.761.118,45 €	7.664.115,04 €
Intereses	359.099,02 €	280.574,54 €	252.829,80 €	662.172,06 €	1.201.346,37 €
Saldo de los derechos de crédito	20.002.363,50 €	8.622.254,49 €	5.345.336,83 €	7.829.074,56 €	12.690.270,06 €
Número de derechos de crédito	3.739	1.569	963	1.431	2.075
% sobre saldo de los derechos de crédito	4,61%	1,99%	1,23%	1,80%	2,92%

PRÉSTAMOS EN WRITE OFF	
Write Off acumulado Fecha Pago anterior	35.411.559,11 €
Write Off trimestre	5.911.988,51 €
Write Off acumulados actuales	41.323.547,62 €

SANTANDER CONSUMER SPAIN AUTO 06

ESTADO DE ORIGEN Y APLICACIÓN DE FONDOS Y CUENTA DE TESORERÍA

20 de abril de 2010

ORIGEN	92.087.494,12 €
PRINCIPAL COBRADO	
Amortización derechos de crédito	81.959.109,12 €
INTERESES COBRADOS	
Intereses de derechos de crédito	8.052.366,76 €
Intereses de reinversión	124.783,06 €
CONTENCIOSOS / JUDICIALES	0,00 €
INGRESOS/GASTOS DE ADJUDICADOS	21.551,73 €
FONDO DE RESERVA	1.937.860,04 €
OTROS	-8.176,59 €

ESTADO CUENTA DE TESORERÍA	14.955.055,82 €
FONDO DE RESERVA	
Saldo anterior	16.892.915,86 €
Utilizado en el período	1.937.860,04 €
Saldo actual	14.955.055,82 €
RETENCIÓN A CUENTA DEL IRPF	0,00 €
OTROS	0,00 €

APLICACIÓN	92.087.494,12 €
GASTOS ORDINARIOS	249,75 €
COMISIÓN S.G.F.T	26.237,49 €
PAGO SWAP	8.082.171,31 €
COBRO SWAP	-5.001.818,18 €
INTERESES BONOS SERIE A	916.602,75 €
INTERESES BONOS SERIE B	47.777,75 €
INTERESES BONOS SERIE C	53.352,75 €
INTERESES BONOS SERIE D	70.245,75 €
RETENCIÓN DE PRINCIPALES COMPRA ACTIVOS	0,00 €
AMORTIZACIÓN BONOS SERIE A	87.892.674,75 €
AMORTIZACION BONOS SERIE B	0,00 €
AMORTIZACION BONOS SERIE C	0,00 €
AMORTIZACION BONOS SERIE D	0,00 €
PAGO INTERESES POSTERGADOS SERIE B	0,00 €
PAGO INTERESES POSTERGADOS SERIE C	0,00 €
PAGO INTERESES POSTERGADOS SERIE D	0,00 €
INTERESES BONOS SERIE E	0,00 €
AMORTIZACION SERIE E	0,00 €
PAGO LIQUIDATIVO DEL SWAP	0,00 €
INTERESES PTO. SUBORDINADO	0,00 €
AMORTIZACION PTO. SUBORDINADO	0,00 €
AMORTIZACION PSB GASTOS EMISION	0,00 €
AMORTIZACION PSB GASTOS CONSTITUCION	0,00 €
COMISIÓN VARIABLE/INT.EXTR.SERIE F	0,00 €

SANTANDER CONSUMER SPAIN AUTO 06

MEJORA CREDITICIA Y PRÉSTAMO SUBORDINADO

20 de abril de 2010

MEJORA DE CRÉDITO		
CONCEPTOS	INICIAL	20/04/2010
EMISIÓN SUBORDINADA	5,00 %	15,55%
FONDO DE RESERVA	20.250.000,00 € (1,49 %)	14.955.055,82 € (.3,52%)

#

PRÉSTAMOS SUBORDINADOS		
CONCEPTOS	INICIAL	20/04/2010
PRÉSTAMO SUBORDINADO		
Saldo vivo	1.470.000,00 €	118.127,96 €
Tipo de interés	4,135 %	1,294%

SANTANDER CONSUMER SPAIN AUTO 06

DEFINICIONES

20 de abril de 2010

FECHA DE DETERMINACIÓN Será la fecha en que la Sociedad Gestora, en nombre del Fondo, realizará los cálculos necesarios para distribuir los fondos disponibles existentes a dicha fecha, de acuerdo con el orden de prelación de pagos descrito en el Folleto Informativo.
Todos los datos de los Activos Titulizados (Saldo Vivo DC's, tablas de morosidad, propiedades transitorias, datos estadísticos, etc.) están referidos a dicha fecha.

WRITE OFF Préstamos con cuotas pendientes con antigüedad igual o superior a 12 ó 18 meses (según Folleto Informativo).

PRÉSTAMOS FALLIDOS Aquellos préstamos cuya deuda el Cedente considera que no va a recuperar, o aquellos préstamos que tienen cuotas pendientes con antigüedad.

**FONDO DE TITULIZACIÓN DE ACTIVOS
SANTANDER CONSUMER SPAIN AUTO 06**

INFORME HISTORICO DE MOROSIDAD

Días en mora	01-09	04-09	07-09	10-09	01-10	04-10
0 a 30 días	4,528%	3,766%	3,789%	4,606%	4,215%	4,609%
30 a 60 días	2,513%	2,598%	2,400%	2,167%	1,774%	1,987%
60 a 90 días	1,621%	1,599%	1,420%	1,495%	1,424%	1,232%
90 a 180 días	1,631%	2,312%	2,389%	2,077%	1,755%	1,804%
> 180 días	1,859%	2,197%	2,659%	3,266%	3,377%	2,924%

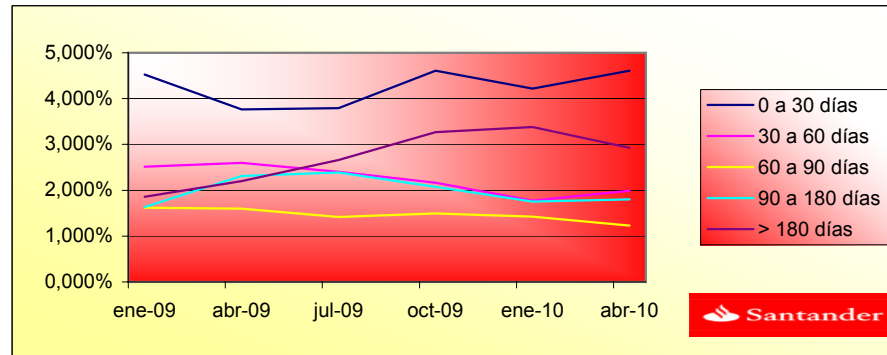

**FONDO DE TITULIZACIÓN DE ACTIVOS
SANTANDER CONSUMER SPAIN AUTO 06**

INFORMACIÓN RELATIVA A LOS TRIGGERS DEL FONDO

TRIGGERS FONDO DE RESERVA	
1. SI 1.a) ES MAYOR QUE 1.b) NO SE AMORTIZA EL FONDO DE RESERVA:	
1.a) MOROSIDAD DE LAS DC'S MAYOR DE 90 DÍAS	20.519.344,62 €
1.b) 1,5% SALDO VIVO DERECHOS DE CRÉDITO	6.509.181,74 €
2. SI 2.a) ES MAYOR QUE 2.b) NO SE AMORTIZA EL FONDO DE RESERVA:	
2.a) SALDO DE FALLIDOS	41.323.547,62 €
2.b) 1,0% SALDO INICIAL DERECHOS DE CRÉDITO	13.500.004,70 €

SE HAN ALCANZADO LOS NIVELES DE LOS TRIGGER, POR LO TANTO EL FONDO DE RESERVA NO PODRÍA DECRECER, SALVO PORQUE EXISTE INSUFICIENCIA DE LIQUIDEZ.

TRIGGERS DIFERIMIENTO DE INTERESES CLASES B, C y D	
DIFERIMIENTO DE INTS CLASE B (8º LUGAR) SI SALDO VIVO DE FALLIDOS ACUMULADOS SIN RECUPERACIONES > 7,37% SALDO INICIAL DE ACTIVOS	NO
DIFERIMIENTO DE INTS CLASE C (9º LUGAR) SI SALDO VIVO DE FALLIDOS ACUMULADOS SIN RECUPERACIONES > 5,27% SALDO INICIAL DE ACTIVOS	NO
DIFERIMIENTO DE INTS CLASE D (10º LUGAR) SI SALDO VIVO DE FALLIDOS ACUMULADOS SIN RECUPERACIONES > 3,91% SALDO INICIAL DE ACTIVOS	NO

SANTANDER SANTANDER CONSUMER SPAIN AUTO Q6

				7.70%							
				0.64%							
Date	Outstanding	Real outstanding	Vector de Prepagado tacp	Remaining at the end of the month	Average Single Monthly Mortality	CPR	Monthly Single Mortality	CPR	Outstanding after payment		
										7.25%	
0	octubre-06	1.350.000.470,31	1.350.000.470,31	100,00%	100,00%						
1	noviembre-06	1.317.298.500,72	1.318.882.575,48	99,36%	100,12%	-0,12%	-1,45%	-0,12%	-1,45%	1.318.882.575,48	
2	diciembre-06	1.284.422.998,80	1.274.244.645,00	98,72%	99,21%	0,40%	4,66%	0,91%	10,41%	1.274.244.645,00	
3	enero-07	1.251.789.299,37	1.231.448.375,88	98,09%	98,38%	0,54%	6,34%	0,84%	9,62%	1.231.448.375,88	
4	febrero-07	1.335.681.892,11	1.302.858.829,97	97,46%	97,54%	0,62%	7,19%	0,85%	9,69%	1.302.858.829,97	
5	marzo-07	1.300.838.428,81	1.257.231.211,16	96,83%	96,65%	0,68%	7,86%	0,92%	10,47%	1.257.231.211,16	
6	abril-07	1.265.809.477,11	1.210.871.250,35	96,21%	95,66%	0,74%	8,49%	1,02%	11,60%	1.210.871.250,35	
7	mayo-07	1.366.496.652,08	1.303.640.901,75	95,59%	95,40%	0,67%	7,76%	0,27%	3,21%	1.303.640.901,75	
8	junio-07	1.328.868.285,32	1.255.913.479,79	94,98%	94,51%	0,70%	8,12%	0,93%	10,64%	1.255.913.479,79	
9	julio-07	1.292.910.634,01	1.209.676.823,27	94,37%	93,56%	0,74%	8,49%	1,00%	11,39%	1.209.676.823,27	
10	agosto-07	1.394.817.635,05	1.303.894.307,79	93,77%	93,48%	0,67%	7,77%	0,09%	1,03%	1.303.894.307,79	
11	septiembre-07	1.356.195.800,89	1.258.606.826,15	93,17%	92,80%	0,68%	7,82%	0,72%	8,35%	1.258.606.826,15	
12	octubre-07	1.317.367.321,25	1.213.369.789,67	92,57%	92,11%	0,68%	7,89%	0,75%	8,67%	1.213.369.789,67	
13	noviembre-07	1.412.696.670,07	1.304.003.403,30	91,97%	92,31%	0,61%	7,12%	-0,22%	-2,64%	1.304.003.403,30	
14	diciembre-07	1.371.174.031,67	1.256.479.419,16	91,38%	91,64%	0,62%	7,21%	0,73%	8,38%	1.256.479.419,16	
15	enero-08	1.332.230.214,03	1.210.673.746,66	90,80%	90,88%	0,64%	7,37%	0,83%	9,51%	1.210.673.746,66	
16	febrero-08	1.429.611.474,62	1.302.461.047,15	90,21%	91,11%	0,58%	6,75%	-0,25%	-3,08%	1.302.461.047,15	
17	marzo-08	1.387.439.477,57	1.254.670.677,74	89,64%	90,43%	0,59%	6,85%	0,74%	8,54%	1.254.670.677,74	
18	abril-08	1.345.039.171,86	1.205.888.172,36	89,06%	89,65%	0,60%	7,02%	0,86%	9,83%	1.205.888.172,36	
19	mayo-08	1.443.741.942,22	1.305.242.478,11	88,49%	90,41%	0,53%	6,17%	-0,84%	-10,55%	1.305.242.478,11	
20	junio-08	1.398.085.334,89	1.257.223.938,56	87,92%	89,92%	0,53%	6,17%	0,53%	6,22%	1.257.223.938,56	
21	julio-08	1.356.090.869,10	1.208.501.680,85	87,36%	89,12%	0,55%	6,37%	0,90%	10,27%	1.208.501.680,85	
22	agosto-08	1.313.867.265,41	1.168.016.602,59	86,80%	88,90%	0,53%	6,22%	0,24%	2,89%	1.168.016.602,59	
23	septiembre-08	1.271.413.270,92	1.125.121.688,59	86,24%	88,49%	0,53%	6,18%	0,46%	5,34%	1.125.121.688,59	
24	octubre-08	1.228.727.625,90	1.077.531.944,75	85,69%	87,69%	0,55%	6,35%	0,90%	10,31%	1.077.531.944,75	
25	noviembre-08	1.185.809.063,70	1.006.127.981,60	85,14%	84,85%	0,66%	7,58%	3,25%	32,71%	1.006.127.981,60	
26	diciembre-08	1.142.656.310,73	959.623.089,29	84,59%	83,98%	0,67%	7,74%	1,02%	11,58%	959.623.089,29	
27	enero-09	1.103.739.631,78	954.120.712,82	84,05%	86,44%	0,54%	6,27%	-2,93%	-41,46%	954.120.712,82	
28	febrero-09	1.064.610.222,72	924.058.111,32	83,51%	86,80%	0,50%	5,89%	-0,41%	-5,02%	924.058.111,32	
29	marzo-09	1.025.266.918,19	887.165.728,31	82,97%	86,53%	0,50%	5,81%	0,31%	3,64%	887.165.728,31	
30	abril-09	985.708.546,43	836.043.025,68	82,44%	84,82%	0,55%	6,37%	1,98%	21,34%	836.043.025,68	
31	mayo-09	945.933.929,26	814.549.389,99	81,91%	86,11%	0,48%	5,62%	-1,53%	-19,93%	814.549.389,99	
32	junio-09	905.941.882,03	779.120.917,35	81,39%	86,00%	0,47%	5,50%	0,13%	1,51%	779.120.917,35	
33	julio-09	870.663.992,13	723.538.914,90	80,87%	83,10%	0,56%	6,51%	3,37%	33,74%	723.538.914,90	
34	agosto-09	835.192.797,34	711.361.438,52	80,35%	85,17%	0,47%	5,51%	-2,49%	-34,37%	711.361.438,52	
35	septiembre-09	799.527.236,00	679.778.969,94	79,83%	85,02%	0,46%	5,41%	0,18%	2,10%	679.778.969,94	
36	octubre-09	763.666.240,66	620.153.841,23	79,32%	81,21%	0,58%	6,70%	4,49%	42,36%	620.153.841,23	
37	noviembre-09	727.608.737,94	586.101.546,36	78,81%	80,55%	0,58%	6,77%	0,81%	9,27%	573.428.406,67	
38	diciembre-09	691.353.648,60	565.568.176,43	78,30%	81,81%	0,53%	6,14%	-1,56%	-20,37%	541.360.365,30	
39	enero-10	660.924.497,52	521.838.098,97	77,80%	78,96%	0,60%	7,01%	3,48%	34,66%	514.212.875,47	
40	febrero-10	630.328.028,19	490.658.507,08	77,30%	77,84%	0,62%	7,24%	1,41%	15,68%	487.262.081,53	
41	marzo-10	599.563.318,40	463.125.460,00	76,81%	77,24%	0,63%	7,28%	0,77%	8,84%	460.506.698,48	
42	abril-10	568.629.440,86	433.945.449,61	76,31%	76,31%	0,64%	7,43%	1,20%	13,52%	433.945.449,61	

FTA SANTANDER CONSUMER SPAIN AUTO 06

20-abr-10

0,92

1,50

1,50

1,50

1,50

Fecha	Principal disponible para la amortización	SERIE A	SERIE B	SERIE C	SERIE D	SERIE E	AMORTIZACION SERIE A	VIDA SERIE A	AMORTIZACION SERIE B	VIDA SERIE B	AMORTIZACION SERIE C	VIDA SERIE C	AMORTIZACION SERIE D	VIDA SERIE D	AMORTIZACION SERIE E	VIDA SERIE E
16-oct-06		1.282.500.000	22.300.000	22.300.000	22.900.000	10.200.000										
16-oct-06 0	0,00	1.282.500.000	22.300.000	22.300.000	22.900.000	10.200.000	0,00	0	0,00	0	0,00	0	0,00	0	0,00	0
20-nov-06 0	0,00	1.282.500.000	22.300.000	22.300.000	22.900.000	10.200.000	0,00	0	0,00	0	0,00	0	0,00	0	0,00	0
20-dic-06 0	0,00	1.282.500.000	22.300.000	22.300.000	22.900.000	10.200.000	0,00	0	0,00	0	0,00	0	0,00	0	0,00	0
22-ene-07 1	0,00	1.282.500.000	22.300.000	22.300.000	22.900.000	10.200.000	0,00	0	0,00	0	0,00	0	0,00	0	0,00	0
20-feb-07 0	0,00	1.282.500.000	22.300.000	22.300.000	22.900.000	10.200.000	0,00	0	0,00	0	0,00	0	0,00	0	0,00	0
20-mar-07 0	0,00	1.282.500.000	22.300.000	22.300.000	22.900.000	10.200.000	0,00	0	0,00	0	0,00	0	0,00	0	0,00	0
20-abr-07 1	0,00	1.282.500.000	22.300.000	22.300.000	22.900.000	10.200.000	0,00	0	0,00	0	0,00	0	0,00	0	0,00	0
20-may-07 0	0,00	1.282.500.000	22.300.000	22.300.000	22.900.000	10.200.000	0,00	0	0,00	0	0,00	0	0,00	0	0,00	0
20-jun-07 0	0,00	1.282.500.000	22.300.000	22.300.000	22.900.000	10.200.000	0,00	0	0,00	0	0,00	0	0,00	0	0,00	0
20-jul-07 1	0,00	1.282.500.000	22.300.000	22.300.000	22.900.000	10.200.000	0,00	0	0,00	0	0,00	0	0,00	0	0,00	0
20-ago-07 0	0,00	1.282.500.000	22.300.000	22.300.000	22.900.000	10.200.000	0,00	0	0,00	0	0,00	0	0,00	0	0,00	0
20-sep-07 0	0,00	1.282.500.000	22.300.000	22.300.000	22.900.000	10.200.000	0,00	0	0,00	0	0,00	0	0,00	0	0,00	0
20-oct-07 1	0,00	1.282.500.000	22.300.000	22.300.000	22.900.000	10.200.000	0,00	0	0,00	0	0,00	0	0,00	0	0,00	0
20-nov-07 0	0,00	1.282.500.000	22.300.000	22.300.000	22.900.000	10.200.000	0,00	0	0,00	0	0,00	0	0,00	0	0,00	0
20-dic-07 0	0,00	1.282.500.000	22.300.000	22.300.000	22.900.000	10.200.000	0,00	0	0,00	0	0,00	0	0,00	0	0,00	0
20-ene-08 1	0,00	1.282.500.000	22.300.000	22.300.000	22.900.000	10.200.000	0,00	0	0,00	0	0,00	0	0,00	0	0,00	0
20-feb-08 0	0,00	1.282.500.000	22.300.000	22.300.000	22.900.000	10.200.000	0,00	0	0,00	0	0,00	0	0,00	0	0,00	0
20-mar-08 0	0,00	1.282.500.000	22.300.000	22.300.000	22.900.000	10.200.000	0,00	0	0,00	0	0,00	0	0,00	0	0,00	0
20-abr-08 1	0,00	1.282.500.000	22.300.000	22.300.000	22.900.000	10.200.000	0,00	0	0,00	0	0,00	0	0,00	0	0,00	0
20-may-08 0	0,00	1.282.500.000	22.300.000	22.300.000	22.900.000	10.200.000	0,00	0	0,00	0	0,00	0	0,00	0	0,00	0
20-jun-08 0	0,00	1.282.500.000	22.300.000	22.300.000	22.900.000	10.200.000	0,00	0	0,00	0	0,00	0	0,00	0	0,00	0
21-jul-08 1	141.498.789,46	1.282.500.000	22.300.000	22.300.000	22.900.000	10.200.000	141.498.789,46	-90.276.227,675	0,00	0	0,00	0	0,00	0	0,00	0
20-ago-08 0	0,00	1.141.001.211	22.300.000	22.300.000	22.900.000	10.200.000	0,00	0	0,00	0	0,00	0	0,00	0	0,00	0
20-sep-08 0	0,00	1.141.001.211	22.300.000	22.300.000	22.900.000	10.200.000	0,00	0	0,00	0	0,00	0	0,00	0	0,00	0
20-oct-08 1	130.969.736,10	1.141.001.211	22.300.000	22.300.000	22.900.000	10.200.000	130.969.736,10	-71.640.445,647	0,00	0	0,00	0	0,00	0	0,00	0
20-nov-08 0	0,00	1.010.031.474	22.300.000	22.300.000	22.900.000	10.200.000	0,00	0	0,00	0	0,00	0	0,00	0	0,00	0
20-dic-08 0	0,00	1.010.031.474	22.300.000	22.300.000	22.900.000	10.200.000	0,00	0	0,00	0	0,00	0	0,00	0	0,00	0
20-ene-09 1	123.411.231,93	1.010.031.474	22.300.000	22.300.000	22.900.000	10.200.000	123.411.231,93	-56.152.110,528	0,00	0	0,00	0	0,00	0	0,00	0
20-feb-09 0	0,00	886.620.243	22.300.000	22.300.000	22.900.000	10.200.000	0,00	0	0,00	0	0,00	0	0,00	0	0,00	0
20-mar-09 0	0,00	886.620.243	22.300.000	22.300.000	22.900.000	10.200.000	0,00	0	0,00	0	0,00	0	0,00	0	0,00	0
20-abr-09 1	118.077.687,14	886.620.243	22.300.000	22.300.000	22.900.000	10.200.000	118.077.687,14	-43.098.355,806	0,00	0	0,00	0	0,00	0	0,00	0
20-may-09 0	0,00	768.542.555	22.300.000	22.300.000	22.900.000	10.200.000	0,00	0	0,00	0	0,00	0	0,00	0	0,00	0
20-jun-09 0	0,00	768.542.555	22.300.000	22.300.000	22.900.000	10.200.000	0,00	0	0,00	0	0,00	0	0,00	0	0,00	0
20-jul-09 1	112.504.110,78	768.542.555	22.300.000	22.300.000	22.900.000	10.200.000	112.504.110,78	-30.826.126,354	0,00	0	0,00	0	0,00	0	0,00	0
20-ago-09 0	0,00	656.038.445	22.300.000	22.300.000	22.900.000	10.200.000	0,00	0	0,00	0	0,00	0	0,00	0	0,00	0
20-sep-09 0	0,00	656.038.445	22.300.000	22.300.000	22.900.000	10.200.000	0,00	0	0,00	0	0,00	0	0,00	0	0,00	0
20-oct-09 1	103.385.073,67	656.038.445	22.300.000	22.300.000	22.900.000	10.200.000	103.385.073,67	-18.816.083,408	0,00	0	0,00	0	0,00	0	0,00	0
20-nov-09 0	0,00	552.653.371	22.300.000	22.300.000	22.900.000	10.200.000	0,00	0	0,00	0	0,00	0	0,00	0	0,00	0
20-dic-09 0	0,00	552.653.371	22.300.000	22.300.000	22.900.000	10.200.000	0,00	0	0,00	0	0,00	0	0,00	0	0,00	0
20-ene-10 1	105.940.965,76	552.653.371	22.300.000	22.300.000	22.900.000	10.200.000	105.940.965,76	-9.534.686,918	0,00	0	0,00	0	0,00	0	0,00	0
20-feb-10 0	0,00	446.712.405	22.300.000	22.300.000	22.900.000	10.200.000	0,00	0	0,00	0	0,00	0	0,00	0	0,00	0
20-mar-10 0	0,00	446.712.405	22.300.000	22.300.000	22.900.000	10.200.000	0,00	0	0,00	0	0,00	0	0,00	0	0,00	0
20-abr-10 1	80.267.425,86	446.712.405	22.300.000	22.300.000	22.900.000	10.200.000	80.267.425,86	0,00	0	0,00	0	0,00	0	0,00	0	0
20-may-10 0	0,00	366.444.979	22.300.000	22.300.000	22.900.000	10.200.000	0,00	0	0,00	0	0,00	0	0,00	0	0,00	0
20-jun-10 0	0,00	366.444.979	22.300.000	22.300.000	22.900.000	10.200.000	0,00	0	0,00	0	0,00	0	0,00	0	0,00	0
20-jul-10 1	73.712.643,93	366.444.979	22.300.000	22.300.000	22.900.000	10.200.000	73.712.643,93	6.707.850,598	0,00	0	0,00	0	0,00	0	0,00	0
20-ago-10 0	0,00	292.732.335	22.300.000	22.300.000	22.900.000	10.200.000	0,00	0	0,00	0	0,00	0	0,00	0	0,00	0
20-sep-10 0	0,00	292.732.335	22.300.000	22.300.000	22.900.000	10.200.000	0,00	0	0,00	0	0,00	0	0,00	0	0,00	0
20-oct-10 1	62.588.242,14	292.732.335	22.300.000	22.300.000	22.900.000	10.200.000	62.588.242,14	11.453.648,313	0,00	0	0,00	0	0,00	0	0,00	0
20-nov-10 0	0,00	230.144.093	22.300.000	22.300.000	22.900.000	10.200.000	0,00	0	0,00	0	0,00	0	0,00	0	0,00	0
20-dic-10 0	0,00	230.144.093	22.300.000	22.300.000	22.900.000	10.200.000	0,00	0	0,00	0	0,00	0	0,00	0	0,00	0
20-ene-11 1	56.088.097,67	230.144.093	22.300.000	22.300.000	22.900.000	10.200.000	56.088.097,67	15.424.226,859	0,00	0	0,00	0	0,00	0	0,00	0
20-feb-11 0	0,00	174.055.996	22.300.000	22.300.000	22.900.000	10.200.000	0,00	0	0,00	0	0,00	0	0,00	0	0,00	0
20-mar-11 0	0,00	174.055.996	22.300.000	22.300.000	22.900.000	10.200.000	0,00	0	0,00	0	0,00	0	0,00	0	0,00	0
20-abr-11 1	44.694.199,77	174.055.996	22.300.000	22.300.000	22.900.000	10.200.000	44.694.199,77	16.313.382,918	0,00	0	0,00	0	0,00	0	0,00	0
20-may-11 0	0,00	129.361.796	22.300.000	22.300.000	22.900.000	10.200.000	0,00	0	0,00	0	0,00	0	0,00	0	0,00	0
20-jun-11 0	0,00	129.361.796	22.300.000	22.300.000	22.900.000	10.200.000	0,00	0	0,00	0</						

FTA SANTANDER CONSUMER SPAIN AUTO 06

20-abr-10

0,92

1,50

1,50

1,50

1,50

Fecha	Principal disponible para la amortización	SERIE A	SERIE B	SERIE C	SERIE D	SERIE E	AMORTIZACION SERIE A	VIDA SERIE A	AMORTIZACION SERIE B	VIDA SERIE B	AMORTIZACION SERIE C	VIDA SERIE C	AMORTIZACION SERIE D	VIDA SERIE D	AMORTIZACION SERIE E	VIDA SERIE E
20-sep-11 0	0,00	89.635.442	22.300.000	22.300.000	22.900.000	10.200.000	0,00	0	0,00	0	0,00	0	0,00	0	0,00	0
20-oct-11 1	30.947.112,18	89.635.442	22.300.000	22.300.000	22.900.000	10.200.000	30.947.112,18	16.959.017.474	0,00	0	0,00	0	0,00	0	0,00	0
20-nov-11 0	0,00	58.688.329	22.300.000	22.300.000	22.900.000	10.200.000	0,00	0	0,00	0	0,00	0	0,00	0	0,00	0
20-dic-11 0	0,00	58.688.329	22.300.000	22.300.000	22.900.000	10.200.000	0,00	0	0,00	0	0,00	0	0,00	0	0,00	0
20-ene-12 1	126.188.799,66	58.688.329	22.300.000	22.300.000	22.900.000	10.200.000	58.688.329,35	37.560.530.783	22.300.000,00	12.220.400.000	22.300.000,00	12.220.400.000	22.900.000,00	12.549.200.000	10.200.000,00	0