



FONDO DE TITULIZACIÓN DE ACTIVOS UCI 15

Ana Obregón Mazo
Analista
Santander de Titulización
Ciudad Grupo Santander
Ed. Encinar 28660 Boadilla del Monte
aobregon@gruposantander.com
Tel: +34 91 289 33 01



FONDO DE TITULIZACIÓN DE ACTIVOS
UCI 15
INFORME TRIMESTRAL BONOS DE TITULIZACIÓN
18 DE JUNIO DE 2009

BONOS TITULIZACIÓN DE ACTIVOS. PRINCIPAL	
Saldo anterior	965.860.133,88 €
Amortizaciones	19.239.889,02 €
Saldo actual	946.620.244,86 €
% sobre saldo inicial	65,21%
Amortización devengada no pagada	- €

DATOS	
Fecha de determinación	10-jun-2009
Fecha de Pago de Cupón Actual	18-jun-2009
Fecha de Pago de Cupón Anterior	18-mar-2009
Número de días	92
3 Meses Euribor(%)	1,252%
Próxima Fecha de Pago	18-sep-2009

BONOS TITULIZACIÓN DE ACTIVOS. INTERESES	
Intereses pagados BTA's Serie A	3.864.681,68 €
Intereses pagados BTA's Serie B	159.663,70 €
Intereses pagados BTA's Serie C	311.733,10 €
Intereses pagados BTA's Serie D	1.023.060,24 €
Intereses no pagados BTA's	- €

VIDA RESIDUAL (AÑOS)		
	INICIAL	18-jun-2009
Serie A	3,71	5,63
Serie B	6,3	7,19
Serie C	6,3	7,19
Serie D	6,34	8,40



FONDO DE TITULIZACIÓN DE ACTIVOS
UCI 15

INFORME TRIMESTRAL DERECHOS DE CREDITO
18 DE JUNIO DE 2009

DERECHOS DE CREDITO. PRINCIPAL	
Saldo anterior	957.425.851,47 €
Amortizaciones	16.547.470,42 €
Saldo actual	940.878.381,05 €
Número de préstamos	9.913
Saldo de préstamos hipotecarios	887.474.703,10 €
Número de préstamos hipotecarios	7.367
L.T.V.	65,98%

DERECHOS DE CREDITO. INTERESES	
Intereses cobrados en el trimestre	12.180.013,94 €
Intereses devengados en el trimestre	12.742.324,11 €

DERECHOS DE CREDITO EN MOROSIDAD					
DC'S MOROSIDAD	HASTA 30 DÍAS	DE 30 A 60 DÍAS	DE 60 A 90 DÍAS	DE 90 A 180 DÍAS	MÁS DE 180 DÍAS
Principal	185.259,11 €	115.970,41 €	61.741,59 €	271.085,08 €	359.008,62 €
Intereses	1.298.239,58 €	985.053,46 €	828.621,49 €	1.716.537,17 €	3.004.226,32 €
Saldo de los Préstamos	67.335.401,50 €	44.749.756,51 €	32.006.258,88 €	61.254.398,61 €	97.915.205,63 €
Número de Préstamos	750	463	330	590	893
% sobre saldo DC's	7,16%	4,76%	3,40%	6,51%	10,41%

PRÉSTAMOS FALLIDOS (18 MESES)	
Préstamos Fallidos acumulados FPago Anterior	13.165.685,00 €
Préstamos Fallidos Trimestre	2.692.462,29 €
Préstamos Fallidos Acumulados Actuales	15.858.147,29 €

ADJUDICADOS	Importe	Número
Saldo a 11 03 09	1.289.990,36 €	11
Diferencia	- 31.879,82 €	1
Saldo a 10 06 09	1.258.110,54 €	12

PÉRDIDA DE LA CARTERA	Importe
Saldo actual	216.449,03 €

INGRESOS POR VENTA ADJUDICADOS	Importe
Saldo actual	92.902,76 €

INGRESOS CANTIDADES ASEGURADAS	Importe
Saldo actual	60.589,68 €

ESTADÍSTICO DE VALORES DE TASACION ACTUALES SOBRE SALDOS VIVOS				
	SALDO VIVO (MILES)	% SALDOS VIVOS	Nº PRÉSTAMOS	% Nº DE PRÉSTAMOS
0,31-39,99	88.845,25 €	10,01%	1.125	15,27%
40,00-44,99	36.103,02 €	4,06%	272	3,69%
45,00-49,99	39.412,60 €	4,44%	284	3,86%
50,00-54,99	44.688,96 €	5,03%	317	4,30%
55,00-59,99	44.135,43 €	4,97%	300	4,07%
60,00-64,99	47.901,99 €	5,39%	320	4,34%
65,00-69,99	58.459,23 €	6,58%	408	5,54%
70,00-74,99	117.669,39 €	13,25%	958	13,00%
75,00-79,99	358.307,21 €	40,37%	2.981	40,46%
80,00-98,63	51.951,57 €	5,85%	402	5,46%
	887.474.703,10	100,00%	7.367	100,00%



FONDO DE TITULIZACIÓN DE ACTIVOS
UCI 15

INFORME DE MOROSIDAD

MOROSIDAD HISTÓRICA						
	Marzo 2008	Junio 2008	Septiembre 2008	Diciembre 2008	Marzo 2009	Junio 2009
HASTA 30 DIAS	7,177%	10,354%	6,664%	7,589%	7,363%	7,157%
DE 30 A 60 DIAS	4,634%	5,165%	4,242%	4,525%	4,996%	4,756%
DE 60 A 90 DIAS	2,787%	3,174%	2,248%	3,163%	3,756%	3,402%
DE 90 A 180 DIAS	3,123%	4,350%	3,521%	5,320%	6,540%	6,510%
MÁS DE 180 DIAS	2,686%	3,747%	4,321%	5,211%	7,637%	10,407%

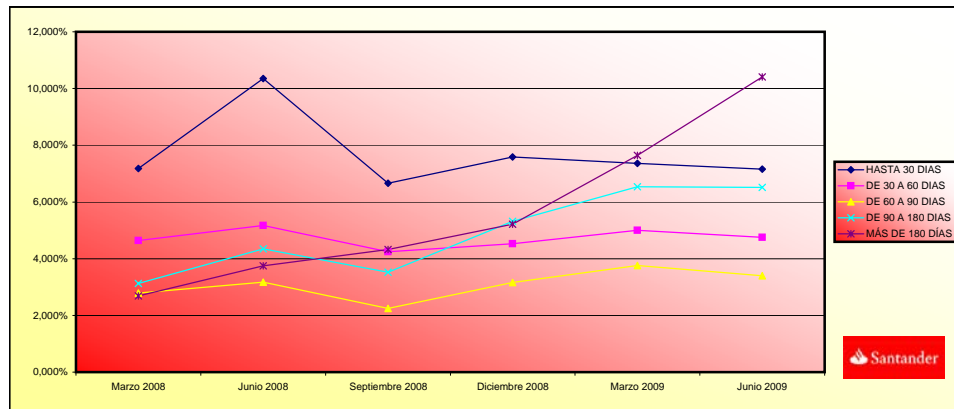



FONDO DE TITULIZACIÓN DE ACTIVOS
UCI 15

ESTADO DE ORIGEN Y APLICACIÓN DE FONDOS Y CTA DE TESORERÍA
18 DE JUNIO DE 2009

ORIGEN	28.450.003,06 €
a) PRINCIPAL COBRADO	
Amortización DC's	14.730.479,48 €
b) INTERESES COBRADOS	
Intereses de DC's	12.180.013,94 €
Intereses de Reinversión	138.094,26 €
c) INGRESOS EXTRAORDINARIOS ADJUDICADOS	798.895,38 €
d) INGRESOS EXTRAORDINARIOS IMPORTES ASEGURADOS	602.520,00 €
ESTADO DE LA CUENTA DE TESORERÍA	22.564.636,44 €
a) FONDO DE RESERVA	
1. Saldo anterior	19.331.269,44 €
2. Reposición en el período	- 2.268.730,56 €
3. Saldo actual	21.600.000,00 €
b) RETENCIÓN A CUENTA DE IS	964.636,44 €

APLICACIÓN	28.450.003,06 €
1. Gastos corrientes	165.311,89 €
2. Cantidad Neta Swap	31.740,00 €
3. Intereses de BTA's Serie A	3.864.681,68 €
4. Intereses de BTA's Serie B	159.663,70 €
5. Intereses de BTA's Serie C	311.733,10 €
6. Amortización BTA's Serie A	19.239.889,02 €
7. Intereses de BTA's Serie D	1.023.060,24 €
8. Int. Préstamo Subordinado	20.572,45 €
9. Amortización Préstamo Subordinado	355.766,92 €
10. Comisión Fija a favor de UCI	30.000,00 €
11. Comisión Variable a favor de UCI	978.853,50 €
12. Reposición Fondo Reserva	2.268.730,56 €



FONDO DE TITULIZACIÓN DE ACTIVOS
UCI 15
MEJORA CREDITICIA Y PRÉSTAMO SUBORDINADO
18 DE JUNIO DE 2009

MEJORA DE CRÉDITO		
CONCEPTOS	INICIAL	18-jun-2009
Emissiones Subordinada	6,25%	9,50%
Fondo de Reserva	1,51%	2,30%
	(21.600.000,00 €)	(21.600.000,00 €)

PRÉSTAMO SUBORDINADO		
CONCEPTOS	INICIAL	18-jun-2009
Saldo Vivo	1.410.000,00 €	0,00 €
Tipo de interés	3,49%	----



FONDO DE TITULIZACIÓN DE ACTIVOS
UCI 15
INFORMACIÓN RELATIVA A LOS TRIGGERS
18 DE JUNIO DE 2009

TRIGGERS BONOS	
1. SI 1.a) ES MAYOR QUE 1.b) NO SE AMORTIZA LA SERIE B Y C:	
1.a) MOROSIDAD SUPERIOR A 90 DÍAS	175.027.751,53 €
1.b) 2% SALDO VIVO DERECHOS DE CREDITO	18.817.567,62 €

SE HA ALCANZADO EL TRIGGER DE AMORTIZACIÓN, POR LO QUE LAS SERIES B y C NO SE AMORTIZAN.

TRIGGERS FONDO DE RESERVA	
1. SI 1.a) ES INFERIOR QUE 1.b) NO SE AMORTIZA EL FONDO DE RESERVA:	
1.a) SALDO VIVO DE LOS ACTIVOS	940.878.381,05 €
1.b) 10% SALDO INICIAL DE LOS ACTIVOS	143.000.001,02 €
2. SI 2.a) ES INFERIOR QUE 2.b) NO SE AMORTIZA EL FONDO DE RESERVA:	
2.a) TIPO DE INTERÉS MEDIO PONDERADO DE LOS ACTIVOS	5,53%
2.b) TIPO DE INTERÉS MEDIO PONDERADO DE LOS BONOS + 0,40%	2,21%

NO SE HAN ALCANZADO LOS TRIGGERS.

NIVELES DEL FONDOS DE RESERVA SEGÚN LA MOROSIDAD		
MOROSIDAD ACTUAL < 0,75%	MAYOR DE 3% SALDO DERECHOS DE CRÉDITO 0,4% DEL SALDO INICIAL BONOS	NA
MOROSIDAD ACTUAL ENTRE 0,75% Y 1,25%	MAYOR DE 3% SALDO DERECHOS DE CRÉDITO 0,70% DEL SALDO INICIAL DERECHOS	NA
MOROSIDAD ACTUAL > 1,25%	MAYOR DE 3% SALDO DERECHOS DE CRÉDITO 0,80% DEL SALDO INICIAL DERECHOS	21.600.000,00 €



POSTERGAMIENTO DE INTERESES DE LAS SERIES B Y C	
SI 1) ES MAYOR QUE 2)+3) LOS INTS DE LA SERIE B SE POSTERGAN AL 7º LUGAR	
1) SALDO DE LA SERIE A	854.860.133,88 €
2) SALDO VIVO DERECHOS DE CRÉDITO (SIN MOROSIDAD SUPERIOR A 18 MESES)	915.121.320,66 €
3) REMANENTE F.DISPONIBLES DESPUÉS PAGO PUNTOS 1º - 4º	43.559.875,23 €
SI 1) ES MAYOR QUE 2)+3) LOS INTS DE LA SERIE C SE POSTERGAN AL 8º LUGAR	
1) SALDOS DE LAS SERIES A Y B	887.760.133,88 €
2) SALDO VIVO DERECHOS DE CRÉDITO (SIN MOROSIDAD SUPERIOR A 18 MESES)	915.121.320,66 €
3) REMANENTE F.DISPONIBLES DESPUÉS PAGO PUNTOS 1º - 5º	43.248.142,13 €

NO SE POSTERGAN LOS INTERESES DE LA SERIE B

NO SE POSTERGAN LOS INTERESES DE LA SERIE C



**FONDO DE TITULIZACIÓN DE ACTIVOS
UCI 15**

**GLOSARIO DE DEFINICIONES
18 DE JUNIO DE 2009**

WRITE OFF: Préstamos con cuotas pendientes con antigüedad igual o superior a 12 ó 18 meses (según Folleto Informativo)
PÉRDIDAS DE LA CARTERA: Aquellos préstamos cuya deuda el Cedente considera que no va a recuperar (neto de recuperación)
ADJUDICADOS: Bienes en el activo del Fondo como consecuencia de un proceso judicial o extrajudicial



DENOMINACION DEL FONDO:

FONDO DE TITULIZACIÓN HIPOTECARIA: UCI 15

INFORMACION

CORRESPONDIENTE AL:

TRIMESTRE/SEMESTRE 18/03/09 - 18/06/09

AÑO:

2009

Personas que asumen la responsabilidad de esta información y cargos que ocupan:	Firma:
Ignacio Ortega Gavara-Director General	

I. DATOS GENERALES SOBRE EL FONDO

Fecha de Constitución del Fondo	28 de abril de 2006	Agencia de Pago de Bonos	Banco Santander	
Fecha de Desembolso BT'S	5 de mayo de 2006	Negociación Mercado	AIAF	
Fecha Final Amortización Bonos	18 de diciembre de 2045	Agencias de Calificación	S&P Fitch	
Sociedad Gestora	Santander de Titulización	Calificación	Inicial	Actual
Originador Derechos Crédito	Unión de Créditos Inmobiliarios	Emisión A	AAA / AAA	AAA / AA
		Emisión B	A - / A +	BBB / BBB
		Emisión C	BBB / BBB +	BB+ / BB-
		Emisión D	No Rating / CCC -	No Rating / CC

II. VALORES EMITIDOS POR EL FONDO: BONOS DE TITULACION HIPOTECARIA

SERIES PRELACION CODIGO ISIN	Nº BONOS	NOMINAL EN CIRCULACION			
			INICIAL	ACTUAL	%Act/In
Serie A (ISIN=ES0380957003)	13.406	Nominal Unitario	100.000,00	62.331,81	
		Nominal Total	1.340.600.000,00	835.620.244,86	62,33%
Serie B (ISIN=ES0380957011)	329	Nominal Unitario	100.000,00	100.000,00	
		Nominal Total	32.900.000,00	32.900.000,00	100,00%
Serie C (ISIN=ES0380957029)	565	Nominal Unitario	100.000,00	100.000,00	
		Nominal Total	56.500.000,00	56.500.000,00	100,00%
Serie D (ISIN=ES0380957037)	216	Nominal Unitario	100.000,00	100.000,00	
		Nominal Total	21.600.000,00	21.600.000,00	100,00%

AMORTIZACION E INTERESES BONOS					
Actual			Próximo		
Fecha Amortización Periodo Actual 18 de junio de 2009			Fecha Próximo Cupón 18 de septiembre de 2009		
	Amortización de los Bonos	Intereses Brutos Bonos	Tipo de Interés	Importe Bruto Próximo Cupón	Importe Neto Próximo Cupón
Serie A	1.435,17 €	288,28 €	1,392%	221,74 €	181,82 €
Serie B	0,00 €	485,30 €	1,522%	388,96 €	318,94 €
Serie C	0,00 €	551,74 €	1,782%	455,40 €	373,43 €
Serie D	0,00 €	4.736,39 €	1,832%	468,18 €	383,91 €
Amortización devengada no pagada	0,00 €				
Amortización Calendario	NO				

III. VALORES ADQUIRIDOS POR EL FONDO: DERECHOS DE CREDITO

PARTICIPACIONES HIPOTECARIAS	A LA EMISION	SITUACION ACTUAL
Número de DC'S	13.817	9.913
Saldo Pendiente de Amortizar PH'S	1.430.000.010,21	940.878.381,05
Importes Unitarios PH'S Vivas	103.495,69	94.913,59
Tipo de Interés	3,99%	5,53%

TASAS DE AMORTIZACION ANTICIPADA	SITUACION ACTUAL
Tasa mensual actual anualizada:	6,04%
Tasa últimos 12 meses anualizada:	5,34%
Tasa anualizada desde Constitución del Fondo	11,46%

MOROSIDAD ACTUAL	Hasta 1 mes	De 1 a 6 meses	Mayor de 6 mes.
Deuda Vencida(Principal-Intereses)	1.483.498,69	3.979.009,20	3.363.234,94
Deuda Pendiente de vencimiento			939.885.316,24
Deuda Total	1.483.498,69	3.979.009,20	943.248.551,18

F.T.A. UCI 15

Date	Real outstanding	1,01% Prepayment vector	Remaining at the end of the month	Average Single monthly mortality	CPR	Monthly Single monthly mortality	CPR
	1.430.000.000,00		100,00%	100,00%			5,34%
01-06-06	1.427.867.898,67	1.380.043.487,53	98,99%	96,65%	3,35%	33,56%	33,56%
01-07-06	1.425.729.199,74	1.353.249.969,08	97,99%	94,92%	2,57%	26,88%	19,53%
01-08-06	1.423.583.389,63	1.327.391.212,12	97,00%	93,24%	2,31%	24,41%	19,22%
01-09-06	1.421.430.444,70	1.315.540.418,08	96,02%	92,55%	1,92%	20,73%	8,56%
01-10-06	1.419.270.341,23	1.297.490.943,21	95,06%	91,42%	1,78%	19,37%	1,22%
01-11-06	1.417.103.055,41	1.275.442.619,04	94,10%	90,00%	1,74%	18,99%	1,55%
01-12-06	1.414.928.563,38	1.258.146.654,54	93,15%	88,92%	1,66%	18,24%	1,20%
01-01-07	1.412.746.841,15	1.237.697.663,85	92,21%	87,61%	1,64%	18,00%	1,47%
01-02-07	1.410.557.864,70	1.223.628.940,59	91,28%	86,75%	1,57%	17,27%	0,98%
01-03-07	1.408.361.609,90	1.204.243.585,17	90,36%	85,51%	1,55%	17,13%	1,43%
01-04-07	1.406.158.052,55	1.179.024.458,45	89,44%	83,85%	1,59%	17,48%	1,94%
01-05-07	1.403.947.168,38	1.161.496.331,55	88,54%	82,73%	1,57%	17,27%	1,33%
01-06-07	1.401.728.933,02	1.142.960.875,12	87,65%	81,54%	1,56%	17,17%	1,44%
01-07-07	1.399.503.322,02	1.123.052.569,05	86,76%	80,25%	1,56%	17,19%	1,59%
01-08-07	1.397.270.310,87	1.101.396.337,69	85,89%	78,82%	1,57%	17,33%	1,77%
01-09-07	1.395.029.874,95	1.091.486.277,77	85,02%	78,24%	1,52%	16,81%	0,74%
01-10-07	1.392.781.989,59	1.075.361.579,59	84,16%	77,21%	1,51%	16,69%	1,32%
01-11-07	1.390.526.630,00	1.064.435.247,80	83,31%	76,55%	1,47%	16,32%	0,86%
01-12-07	1.388.263.771,35	1.052.639.111,52	82,47%	75,82%	1,45%	16,04%	0,95%
01-01-08	1.385.993.388,69	1.042.056.670,85	81,64%	75,18%	1,42%	15,73%	0,84%
01-02-08	1.383.715.457,01	1.031.569.624,24	80,82%	74,55%	1,39%	15,45%	0,84%
01-03-08	1.381.429.951,21	1.022.457.994,61	80,00%	74,01%	1,36%	15,14%	0,72%
01-04-08	1.379.136.846,10	1.014.169.355,03	79,19%	73,54%	1,33%	14,82%	0,65%
01-05-08	1.376.836.116,41	1.006.555.566,61	78,40%	73,11%	1,30%	14,50%	0,58%
01-06-08	1.374.527.736,80	998.584.597,38	77,60%	72,65%	1,27%	14,22%	0,63%
01-07-08	1.372.211.681,82	990.175.042,13	76,82%	72,16%	1,25%	13,98%	0,67%
01-08-08	1.369.887.925,97	983.543.547,82	76,05%	71,80%	1,22%	13,69%	0,50%
01-09-08	1.367.556.443,62	985.241.602,52	75,28%	72,04%	1,16%	13,11%	-0,34%
01-10-08	1.365.217.209,10	980.988.583,26	74,52%	71,86%	1,13%	12,78%	0,26%
01-11-08	1.362.870.196,62	967.051.291,16	73,77%	70,96%	1,14%	12,82%	1,25%
01-12-08	1.360.515.380,33	961.368.402,37	73,02%	70,66%	1,11%	12,58%	0,42%
01-01-09	1.358.153.338,83	954.925.810,28	72,29%	70,31%	1,09%	12,37%	0,50%
01-02-09	1.355.783.443,56	950.099.266,39	71,56%	70,08%	1,07%	12,13%	0,33%
01-03-09	1.353.405.668,37	944.260.166,47	70,83%	69,77%	1,05%	11,93%	0,44%
01-04-09	1.351.019.987,09	936.820.045,34	70,12%	69,34%	1,04%	11,80%	0,61%
01-05-09	1.348.626.373,42	931.491.274,54	69,41%	69,07%	1,02%	11,60%	0,39%
01-06-09	1.346.224.800,98	925.020.233,76	68,71%	68,71%	1,01%	11,46%	0,52%

11-06-09

										5,63		7,19		7,19		8,40		
11-03-20	1	179.197.878,80	7.575.679,37	163.426.863,40	8.591.583,68	14.755.111,10	11.400.000,00	186.773.558,17	4.600000%	7.900000%	6.628.719,45	26.024.352.554	348.481,25	1.368.137,391	598.478,67	2.349.627,259	0,00	0
11-04-20	0	176.732.450,25	0,00	156.798.143,95	8.243.102,42	14.156.632,43	11.400.000,00	179.197.878,80	4.600000%	7.900000%	0,00	0	0,00	0	0,00	0	0,00	0
11-05-20	0	174.296.367,62	0,00	156.798.143,95	8.243.102,42	14.156.632,43	11.400.000,00	179.197.878,80	4.600000%	7.900000%	0,00	0	0,00	0	0,00	0	0,00	0
11-06-20	1	171.889.304,40	7.308.574,40	156.798.143,95	8.243.102,42	14.156.632,43	11.400.000,00	179.197.878,80	4.600000%	7.900000%	6.395.002,60	25.695.120,453	336.194,42	1.350.829,190	577.377,38	2.319.902,304	0,00	0
11-07-20	0	169.514.578,06	0,00	150.403.141,35	7.906.908,00	13.579.255,05	11.400.000,00	171.889.304,40	4.600000%	7.900000%	0,00	0	0,00	0	0,00	0	0,00	0
11-08-20	0	167.168.167,13	0,00	150.403.141,35	7.906.908,00	13.579.255,05	11.400.000,00	171.889.304,40	4.600000%	7.900000%	0,00	0	0,00	0	0,00	0	0,00	0
11-09-20	1	164.849.756,29	7.039.548,11	150.403.141,35	7.906.908,00	13.579.255,05	11.400.000,00	171.889.304,40	4.600000%	7.900000%	6.159.604,59	25.315.974,881	323.819,21	1.330.896,965	556.124,30	2.285.670,875	0,00	0
11-10-20	0	162.559.033,61	0,00	144.243.536,75	7.583.088,79	13.023.130,75	11.400.000,00	164.849.756,29	4.600000%	7.900000%	0,00	0	0,00	0	0,00	0	0,00	0
11-11-20	0	160.295.690,50	0,00	144.243.536,75	7.583.088,79	13.023.130,75	11.400.000,00	164.849.756,29	4.600000%	7.900000%	0,00	0	0,00	0	0,00	0	0,00	0
11-12-20	1	158.059.421,70	6.790.334,59	144.243.536,75	7.583.088,79	13.023.130,75	11.400.000,00	164.849.756,29	4.600000%	7.900000%	5.941.542,76	24.960.421,155	312.355,39	1.312.204,998	536.436,43	2.253.569,453	0,00	0
11-01-21	0	155.866.527,33	0,00	138.301.993,99	7.270.733,40	12.486.694,31	11.400.000,00	158.059.421,70	4.600000%	7.900000%	0,00	0	0,00	0	0,00	0	0,00	0
11-02-21	0	153.699.826,11	0,00	138.301.993,99	7.270.733,40	12.486.694,31	11.400.000,00	158.059.421,70	4.600000%	7.900000%	0,00	0	0,00	0	0,00	0	0,00	0
11-03-21	1	151.559.026,11	6.500.395,59	138.301.993,99	7.270.733,40	12.486.694,31	11.400.000,00	158.059.421,70	4.600000%	7.900000%	5.687.846,14	24.406.547,795	299.018,20	1.283.087,084	513.531,25	2.203.562,601	0,00	0
11-04-21	0	149.443.838,51	0,00	132.614.147,85	6.971.715,20	11.973.163,06	11.400.000,00	151.559.026,11	4.600000%	7.900000%	0,00	0	0,00	0	0,00	0	0,00	0
11-05-21	0	147.353.977,60	0,00	132.614.147,85	6.971.715,20	11.973.163,06	11.400.000,00	151.559.026,11	4.600000%	7.900000%	0,00	0	0,00	0	0,00	0	0,00	0
11-06-21	1	145.289.160,74	6.269.865,37	132.614.147,85	6.971.715,20	11.973.163,06	11.400.000,00	151.559.026,11	4.600000%	7.900000%	5.486.132,20	24.045.717,411	288.413,81	1.264.117,715	495.319,36	2.170.984,772	0,00	0
11-07-21	0	143.249.428,96	0,00	127.128.015,65	6.683.301,39	11.477.843,70	11.400.000,00	145.289.160,74	4.600000%	7.900000%	0,00	0	0,00	0	0,00	0	0,00	0
11-08-21	0	141.234.179,61	0,00	127.128.015,65	6.683.301,39	11.477.843,70	11.400.000,00	145.289.160,74	4.600000%	7.900000%	0,00	0	0,00	0	0,00	0	0,00	0
11-09-21	1	139.243.139,12	6.046.021,63	127.128.015,65	6.683.301,39	11.477.843,70	11.400.000,00	145.289.160,74	4.600000%	7.900000%	5.290.268,92	23.673.953,429	278.116,99	1.244.573,552	477.635,71	2.137.419,795	0,00	0
11-10-21	0	137.276.036,88	0,00	121.837.746,73	6.405.184,40	11.000.207,99	11.400.000,00	139.243.139,12	4.600000%	7.900000%	0,00	0	0,00	0	0,00	0	0,00	0
11-11-21	0	135.332.605,18	0,00	121.837.746,73	6.405.184,40	11.000.207,99	11.400.000,00	139.243.139,12	4.600000%	7.900000%	0,00	0	0,00	0	0,00	0	0,00	0
11-12-21	1	133.412.579,20	139.243.139,12	121.837.746,73	6.405.184,40	11.000.207,99	11.400.000,00	139.243.139,12	4.600000%	7.900000%	121.837.746,73	556.311.151,562	6.405.184,40	29.246.071,968	11.000.207,99	50.226.949,684	11.400.000,00	52.052.400,000