

## FONDMAPFRE BOLSA IBERIA, F.I.

Nº Registro CNMV: 381

Informe Semestral del Primer Semestre 2024

**Gestora:** MAPFRE ASSET MANAGEMENT, SGIIC, S.A.      **Depositario:** BNP PARIBAS S.A., SUCURSAL EN ESPAÑA

**Auditor:** KPMG Auditores, S.L.

**Grupo Gestora:** MAPFRE      **Grupo Depositario:** BANQUE NATIONALE DE PARIS, S.A.      **Rating Depositario:** A+ (S&P)

El presente informe, junto con los últimos informes periódicos, se encuentran disponibles por medios telemáticos en [www.cnmv.es](http://www.cnmv.es).

La Entidad Gestora atenderá las consultas de los clientes, relacionadas con las IIC gestionadas en:

### Dirección

CTRA POZUELO Nº50-1 MODULO NORTE, PLTA 2

28222 - MAJADAHONDA

Madrid

(Tel:915813780)

### Correo Electrónico

CONTACTE.INVERMAP@MAPFRE.COM

Asimismo cuenta con un departamento o servicio de atención al cliente encargado de resolver las quejas y reclamaciones. La CNMV también pone a su disposición la Oficina de Atención al Inversor (902 149 200, e-mail: [inversores@cnmv.es](mailto:inversores@cnmv.es)).

## INFORMACIÓN FONDO

Fecha de registro: 18/01/1993

### 1. Política de inversión y divisa de denominación

#### Categoría

Tipo de fondo:

Otros

Vocación inversora: Renta Variable Euro

Perfil de Riesgo: 4 en una escala de 7, en la que 4 significa un riesgo medio

#### Descripción general

Política de inversión: Su objetivo es conseguir una revalorización del patrimonio a largo plazo, minimizando los riesgos a través de una adecuada diversificación del riesgo y de la inversión en acciones. La parte de la cartera materializada en renta variable, que superará el 75% de la misma, se invertirá en acciones cotizadas en mercados de España y Portugal (hasta el 20% en este último país). El resto se materializará en renta fija con calificación crediticia media (al menos BBB-).

#### Operativa en instrumentos derivados

La metodología aplicada para calcular la exposición total al riesgo de mercado es el método del compromiso

Una información más detallada sobre la política de inversión del Fondo se puede encontrar en su folleto informativo.

**Divisa de denominación**    EUR

## 2. Datos económicos

	Periodo actual	Periodo anterior	2024	2023
Índice de rotación de la cartera	0,30	0,09	0,30	0,36
Rentabilidad media de la liquidez (% anualizado)	2,92	123,24	2,92	52,21

Nota: El período se refiere al trimestre o semestre, según sea el caso. En el caso de IIC cuyo valor liquidativo no se determine diariamente, éste dato y el de patrimonio se refieren a los últimos disponibles

### 2.1.a) Datos generales.

Cuando no exista información disponible las correspondientes celdas aparecerán en blanco

CLASE	Nº de participaciones		Nº de partícipes		Divisa	Beneficios brutos distribuidos por participación		Inversión mínima	Distribuye dividendos
	Periodo actual	Periodo anterior	Periodo actual	Periodo anterior		Periodo actual	Periodo anterior		
CLASE R	718.556,26	862.145,91	1.244	1.344	EUR	0,00	0,00	500 euros a mantener	NO
CLASE C	164.081,91	164.081,91	1	1	EUR	0,00	0,00		NO

#### Patrimonio (en miles)

CLASE	Divisa	Al final del periodo	Diciembre 2023	Diciembre 2022	Diciembre 2021
CLASE R	EUR	17.678	19.966	19.713	27.316
CLASE C	EUR	4.257	3.971	3.219	3.422

#### Valor liquidativo de la participación (\*)

CLASE	Divisa	Al final del periodo	Diciembre 2023	Diciembre 2022	Diciembre 2021
CLASE R	EUR	24,6027	23,1586	19,1133	20,6895
CLASE C	EUR	25,9423	24,2018	19,6178	20,8565

(\*)El valor liquidativo y, por tanto, su rentabilidad no recogen el efecto derivado del cargo individual al partícipe de la comisión de gestión sobre resultados:

#### Comisiones aplicadas en el período, sobre patrimonio medio

CLASE	Sist. Imputac.	Comisión de gestión						Base de cálculo	Comisión de depositario		
		% efectivamente cobrado							% efectivamente cobrado		Base de cálculo
		Periodo			Acumulada				Periodo	Acumulada	
		s/patrimonio	s/resultados	Total	s/patrimonio	s/resultados	Total				
CLASE R		1,12	0,00	1,12	1,12	0,00	1,12	patrimonio	0,10	0,10	Patrimonio
CLASE C		0,22	0,00	0,22	0,22	0,00	0,22	patrimonio	0,10	0,10	Patrimonio

## 2.2 Comportamiento

Cuando no exista información disponible las correspondientes celdas aparecerán en blanco

### A) Individual CLASE R .Divisa EUR

Rentabilidad (% sin anualizar)	Acumulado 2024	Trimestral				Anual			
		Último trim (0)	Trim-1	Trim-2	Trim-3	2023	2022	2021	Año t-5
<b>Rentabilidad IIC</b>	6,24	4,25	1,91	8,37	1,38	21,17	-7,62	9,24	

Rentabilidades extremas (i)	Trimestre actual		Último año		Últimos 3 años	
	%	Fecha	%	Fecha	%	Fecha
<b>Rentabilidad mínima (%)</b>	-1,33	13-06-2024	-1,46	09-01-2024	-3,38	26-11-2021
<b>Rentabilidad máxima (%)</b>	1,19	15-05-2024	1,24	24-01-2024	3,90	09-03-2022

(i) Sólo se informa para las clases con una antigüedad mínima del periodo solicitado y siempre que no se haya modificado su vocación inversora

Se refiere a las rentabilidades máximas y mínimas entre dos valores liquidativos consecutivos.

La periodicidad de cálculo del valor liquidativo es *diaria*

Recuerde que rentabilidades pasadas no presuponen rentabilidades futuras. Sólo se informa si se ha mantenido una política de inversión homogénea en el período.

Medidas de riesgo (%)	Acumulado 2024	Trimestral				Anual			
		Último trim (0)	Trim-1	Trim-2	Trim-3	2023	2022	2021	Año t-5
<b>Volatilidad(ii) de:</b>									
<b>Valor liquidativo</b>	9,77	10,40	9,15	11,20	8,25	10,58	16,55	11,91	
<b>Ibex-35</b>	13,20	14,40	11,81	12,11	12,15	13,97	19,41	16,16	
<b>Letra Tesoro 1 año</b>	0,52	0,44	0,60	0,47	0,49	3,08	0,87	0,23	
<b>IBNR</b>	13,05	14,40	11,52	12,03	12,10	13,93	19,34	16,08	
<b>VaR histórico del valor liquidativo(iii)</b>	11,22	11,22	11,37	11,32	11,52	11,32	11,90	11,18	

(ii) Volatilidad histórica: Indica el riesgo de un valor en un periodo, a mayor volatilidad mayor riesgo. A modo comparativo se ofrece la volatilidad de distintas referencias. Sólo se informa de la volatilidad para los períodos con política de inversión homogénea.

(iii) VaR histórico del valor liquidativo: Indica lo máximo que se puede perder, con un nivel de confianza del 99%, en el plazo de 1 mes, si se repitiese el comportamiento de la IIC de los últimos 5 años. El dato es a finales del periodo de referencia.

Gastos (% s/ patrimonio medio)	Acumulado 2024	Trimestral				Anual			
		Último trim (0)	Trim-1	Trim-2	Trim-3	2023	2022	2021	2019
Ratio total de gastos (iv)	1,23	0,61	0,62	0,62	0,62	2,47	2,47	2,47	2,46

(iv) Incluye los gastos directos soportados en el periodo de referencia: comisión de gestión sobre patrimonio, comisión de depositario, auditoría, servicios bancarios (salvo gastos de financiación), y resto de gastos de gestión corriente, en términos de porcentaje sobre patrimonio medio del periodo. En el caso de fondos/compartimentos que invierten más de un 10% de su patrimonio en otras IIC este ratio incluye, de forma adicional al anterior, los gastos soportados indirectamente, derivados de esas inversiones, que incluyen las comisiones de suscripción y reembolso. Este ratio no incluye la comisión de gestión sobre resultados ni los costes de transacción por la compraventa de valores.

En el caso de inversiones en IIC que no calculan su ratio de gastos, éste se ha estimado para incorporarlo en el ratio de gastos.

### Evolución del valor liquidativo últimos 5 años



### Rentabilidad semestral de los últimos 5 años

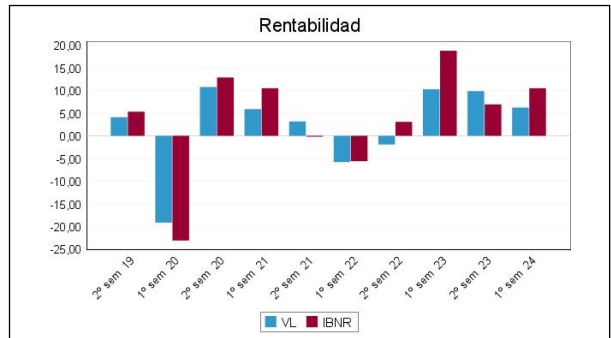

El 5 de abril de 2019 queda modificada la política de inversión. Por este motivo se omite la información histórica de determinados

apartados, conforme a lo establecido en la Circular 4/2008 de 11 de septiembre de la CNMV "Se puede encontrar información adicional en el Anexo de este informe"

**A) Individual CLASE C .Divisa EUR**

Rentabilidad (% sin anualizar)	Acumulado 2024	Trimestral				Anual			
		Último trim (0)	Trim-1	Trim-2	Trim-3	2023	2022	Año t-3	Año t-5
Rentabilidad IIC	7,19	4,72	2,36	8,87	1,84	23,37	-5,94		

Rentabilidades extremas (i)	Trimestre actual		Último año		Últimos 3 años	
	%	Fecha	%	Fecha	%	Fecha
Rentabilidad mínima (%)	-1,32	13-06-2024	-1,45	09-01-2024		
Rentabilidad máxima (%)	1,20	15-05-2024	1,24	24-01-2024		

(i) Sólo se informa para las clases con una antigüedad mínima del periodo solicitado y siempre que no se haya modificado su vocación inversora

Se refiere a las rentabilidades máximas y mínimas entre dos valores liquidativos consecutivos.

La periodicidad de cálculo del valor liquidativo es *diaria*

Recuerde que rentabilidades pasadas no presuponen rentabilidades futuras. Sólo se informa si se ha mantenido una política de inversión homogénea en el período.

Medidas de riesgo (%)	Acumulado 2024	Trimestral				Anual			
		Último trim (0)	Trim-1	Trim-2	Trim-3	2023	2022	Año t-3	Año t-5
<b>Volatilidad(ii) de:</b>									
Valor liquidativo	9,77	10,40	9,15	11,20	8,25	10,58	16,55		
Ibex-35	13,20	14,40	11,81	12,11	12,15	13,97	19,41		
Letra Tesoro 1 año	0,52	0,44	0,60	0,47	0,49	3,08	0,87		
IBNR	13,05	14,40	11,52	12,03	12,10	13,93	19,34		
VaR histórico del valor liquidativo(iii)	8,62	8,62	8,73	8,97	8,74	8,97	10,17		

(ii) Volatilidad histórica: Indica el riesgo de un valor en un periodo, a mayor volatilidad mayor riesgo. A modo comparativo se ofrece la volatilidad de distintas referencias. Sólo se informa de la volatilidad para los periodos con política de inversión homogénea.

(iii) VaR histórico del valor liquidativo: Indica lo máximo que se puede perder, con un nivel de confianza del 99%, en el plazo de 1 mes, si se repitiese el comportamiento de la IIC de los últimos 5 años. El dato es a finales del periodo de referencia.

Gastos (% s/ patrimonio medio)	Acumulado 2024	Trimestral				Anual			
		Último trim (0)	Trim-1	Trim-2	Trim-3	2023	2022	2021	Año t-5
Ratio total de gastos (iv)	0,33	0,17	0,17	0,17	0,17	0,67	0,67	0,30	

(iv) Incluye los gastos directos soportados en el periodo de referencia: comisión de gestión sobre patrimonio, comisión de depositario, auditoría, servicios bancarios (salvo gastos de financiación), y resto de gastos de gestión corriente, en términos de porcentaje sobre patrimonio medio del periodo. En el caso de fondos/compartimentos que invierten más de un 10% de su patrimonio en otras IIC este ratio incluye, de forma adicional al anterior, los gastos soportados indirectamente, derivados de esas inversiones, que incluyen las comisiones de suscripción y reembolso. Este ratio no incluye la comisión de gestión sobre resultados ni los costes de transacción por la compraventa de valores.

En el caso de inversiones en IIC que no calculan su ratio de gastos, éste se ha estimado para incorporarlo en el ratio de gastos.

#### Evolución del valor liquidativo últimos 5 años

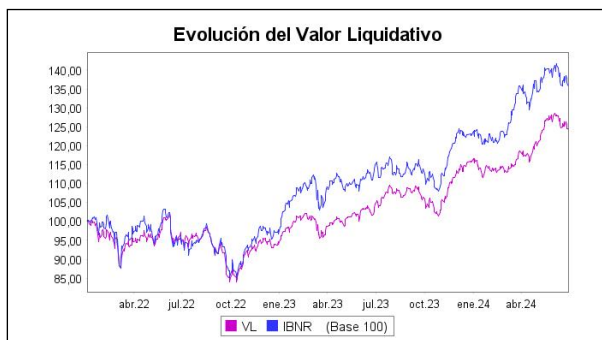

#### Rentabilidad semestral de los últimos 5 años

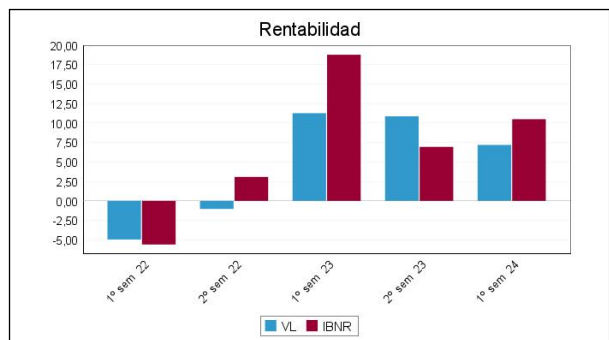

### B) Comparativa

Durante el periodo de referencia, la rentabilidad media en el periodo de referencia de los fondos gestionados por la Sociedad Gestora se presenta en el cuadro adjunto. Los fondos se agrupan según su vocación inversora.

Vocación inversora	Patrimonio gestionado* (miles de euros)	Nº de partícipes*	Rentabilidad Semestral media**
Renta Fija Euro	91.287	2.972	-0,86
Renta Fija Internacional	25.355	782	4,39
Renta Fija Mixta Euro	386.499	21.432	0,62
Renta Fija Mixta Internacional	223.464	3.191	2,96
Renta Variable Mixta Euro	224.876	4.181	1,94
Renta Variable Mixta Internacional	358.218	5.154	5,90
Renta Variable Euro	22.512	1.296	6,41
Renta Variable Internacional	544.712	7.025	9,43
IIC de Gestión Pasiva	0	0	0,00
Garantizado de Rendimiento Fijo	596.163	17.495	0,04
Garantizado de Rendimiento Variable	470.188	5.724	3,34
De Garantía Parcial	0	0	0,00
Retorno Absoluto	0	0	0,00
Global	264.173	5.815	11,17
FMM a Corto Plazo de Valor Liquidativo Variable	0	0	0,00
FMM a Corto Plazo de Valor Liq. Constante de Deuda Pública	0	0	0,00
FMM a Corto Plazo de Valor Liquidativo de Baja Volatilidad	0	0	0,00
FMM Estándar de Valor Liquidativo Variable	0	0	0,00
Renta Fija Euro Corto Plazo	68.342	5.623	1,23
IIC que Replica un Índice	0	0	0,00

Vocación inversora	Patrimonio gestionado* (miles de euros)	Nº de partícipes*	Rentabilidad Semestral media**
IIC con Objetivo Concreto de Rentabilidad No Garantizado	0	0	0,00
Total fondos	3.275.790	80.690	4,09

\*Medias.

\*\*Rentabilidad media ponderada por patrimonio medio de cada FI en el periodo

### 2.3 Distribución del patrimonio al cierre del período (Importes en miles de EUR)

Distribución del patrimonio	Fin período actual		Fin período anterior	
	Importe	% sobre patrimonio	Importe	% sobre patrimonio
(+) INVERSIONES FINANCIERAS	20.966	95,58	22.996	96,07
* Cartera interior	18.384	83,81	20.465	85,50
* Cartera exterior	2.581	11,77	2.531	10,57
* Intereses de la cartera de inversión	0	0,00	0	0,00
* Inversiones dudosas, morosas o en litigio	0	0,00	0	0,00
(+) LIQUIDEZ (TESORERÍA)	853	3,89	480	2,01
(+/-) RESTO	117	0,53	462	1,93
TOTAL PATRIMONIO	21.935	100,00 %	23.937	100,00 %

Notas:

El período se refiere al trimestre o semestre, según sea el caso.

Las inversiones financieras se informan a valor e estimado de realización.

### 2.4 Estado de variación patrimonial

	% sobre patrimonio medio			% variación respecto fin periodo anterior
	Variación del período actual	Variación del periodo anterior	Variación acumulada anual	
PATRIMONIO FIN PERIODO ANTERIOR (miles de EUR)	23.937	23.537	23.937	
± Suscripciones/ reembolsos (neto)	-14,80	-7,90	-14,80	80,08
- Beneficios brutos distribuidos	0,00	0,00	0,00	0,00
± Rendimientos netos	5,91	9,61	5,91	-40,91
(+) Rendimientos de gestión	7,06	10,78	7,06	-37,07
+ Intereses	0,05	0,04	0,05	10,79
+ Dividendos	1,62	1,61	1,62	-3,27
± Resultados en renta fija (realizadas o no)	0,00	0,00	0,00	0,00
± Resultados en renta variable (realizadas o no)	5,39	9,10	5,39	-43,09
± Resultados en depósitos (realizadas o no)	0,00	0,00	0,00	0,00
± Resultado en derivados (realizadas o no)	0,00	0,03	0,00	-100,00
± Resultado en IIC (realizados o no)	0,00	0,00	0,00	0,00
± Otros resultados	0,00	0,00	0,00	0,00
± Otros rendimientos	0,00	0,00	0,00	0,00
(-) Gastos repercutidos	-1,15	-1,17	-1,15	-5,53
- Comisión de gestión	-0,96	-0,99	-0,96	-7,14
- Comisión de depositario	-0,10	-0,10	-0,10	-5,18
- Gastos por servicios exteriores	-0,01	-0,01	-0,01	-22,63
- Otros gastos de gestión corriente	-0,01	0,00	-0,01	6,32
- Otros gastos repercutidos	-0,08	-0,06	-0,08	19,41
(+) Ingresos	0,00	0,00	0,00	260,60
+ Comisiones de descuento a favor de la IIC	0,00	0,00	0,00	0,00
+ Comisiones retrocedidas	0,00	0,00	0,00	0,00
+ Otros ingresos	0,00	0,00	0,00	260,60
PATRIMONIO FIN PERIODO ACTUAL (miles de EUR)	21.935	23.937	21.935	

Nota: El período se refiere al trimestre o semestre, según sea el caso.



### 3. Inversiones financieras

3.1 Inversiones financieras a valor estimado de realización (en miles de EUR) y en porcentaje sobre el patrimonio, al cierre del periodo

Descripción de la inversión y emisor	Periodo actual		Periodo anterior	
	Valor de mercado	%	Valor de mercado	%
TOTAL RENTA FIJA COTIZADA	0	0,00	0	0,00
TOTAL RENTA FIJA NO COTIZADA	0	0,00	0	0,00
TOTAL RF PENDIENTE ADMISION A COTIZACION	0	0,00	0	0,00
TOTAL ADQUISICIÓN TEMPORAL DE ACTIVOS	0	0,00	0	0,00
TOTAL RENTA FIJA	0	0,00	0	0,00
TOTAL RV COTIZADA	18.384	83,78	20.465	85,50
TOTAL RV NO COTIZADA	0	0,00	0	0,00
TOTAL RV PENDIENTE ADMISIÓN A COTIZACIÓN	0	0,00	0	0,00
TOTAL RENTA VARIABLE	18.384	83,78	20.465	85,50
TOTAL IIC	0	0,00	0	0,00
TOTAL DEPÓSITOS	0	0,00	0	0,00
TOTAL ENTIDADES DE CAPITAL RIESGO + otros	0	0,00	0	0,00
TOTAL INVERSIONES FINANCIERAS INTERIOR	18.384	83,78	20.465	85,50
TOTAL RENTA FIJA COTIZADA	0	0,00	0	0,00
TOTAL RENTA FIJA NO COTIZADA	0	0,00	0	0,00
TOTAL RF PENDIENTE ADMISION A COTIZACION	0	0,00	0	0,00
TOTAL ADQUISICIÓN TEMPORAL DE ACTIVOS	0	0,00	0	0,00
TOTAL RENTA FIJA	0	0,00	0	0,00
TOTAL RV COTIZADA	2.581	11,77	2.531	10,56
TOTAL RV NO COTIZADA	0	0,00	0	0,00
TOTAL RV PENDIENTE ADMISIÓN A COTIZACIÓN	0	0,00	0	0,00
TOTAL RENTA VARIABLE	2.581	11,77	2.531	10,56
TOTAL IIC	0	0,00	0	0,00
TOTAL DEPÓSITOS	0	0,00	0	0,00
TOTAL ENTIDADES DE CAPITAL RIESGO + otros	0	0,00	0	0,00
TOTAL INVERSIONES FINANCIERAS EXTERIOR	2.581	11,77	2.531	10,56
TOTAL INVERSIONES FINANCIERAS	20.966	95,55	22.996	96,06

Notas: El período se refiere al final del trimestre o semestre, según sea el caso.

Los productos estructurados suponen un 0,00% de la cartera de inversiones financieras del fondo o compartimento.

### 3.2 Distribución de las inversiones financieras, al cierre del período: Porcentaje respecto al patrimonio total

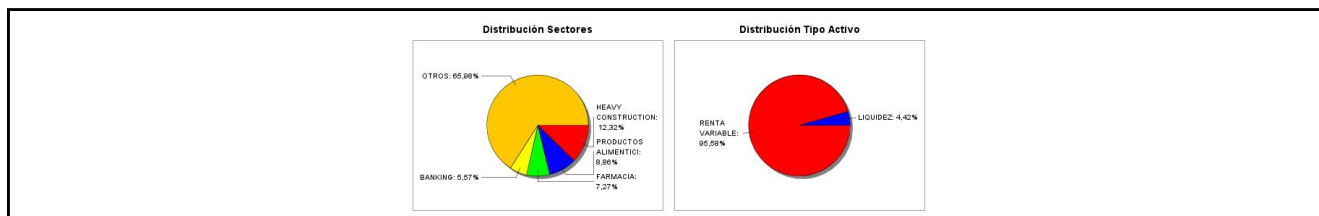

### 3.3 Operativa en derivados. Resumen de las posiciones abiertas al cierre del periodo (importes en miles de EUR)

No existen posiciones abiertas en instrumentos financieros derivados al cierre del periodo.

### 4. Hechos relevantes

	SI	NO
a. Suspensión temporal de suscripciones/reembolsos		X
b. Reanudación de suscripciones/reembolsos		X
c. Reembolso de patrimonio significativo		X
d. Endeudamiento superior al 5% del patrimonio		X
e. Sustitución de la sociedad gestora		X
f. Sustitución de la entidad depositaria		X
g. Cambio de control de la sociedad gestora		X
h. Cambio en elementos esenciales del folleto informativo		X
i. Autorización del proceso de fusión		X
j. Otros hechos relevantes		X

## 5. Anexo explicativo de hechos relevantes

No aplicable.

## 6. Operaciones vinculadas y otras informaciones

	SI	NO
a. Partícipes significativos en el patrimonio del fondo (porcentaje superior al 20%)	X	
b. Modificaciones de escasa relevancia en el Reglamento		X
c. Gestora y el depositario son del mismo grupo (según artículo 4 de la LMV)		X
d. Se han realizado operaciones de adquisición y venta de valores en los que el depositario ha actuado como vendedor o comprador, respectivamente		X
e. Se han adquirido valores o instrumentos financieros emitidos o avalados por alguna entidad del grupo de la gestora o depositario, o alguno de éstos ha actuado como colocador, asegurador, director o asesor, o se han prestado valores a entidades vinculadas.		X
f. Se han adquirido valores o instrumentos financieros cuya contrapartida ha sido otra una entidad del grupo de la gestora o depositario, u otra IIC gestionada por la misma gestora u otra gestora del grupo.	X	
g. Se han percibido ingresos por entidades del grupo de la gestora que tienen como origen comisiones o gastos satisfechos por la IIC.	X	
h. Otras informaciones u operaciones vinculadas	X	

## 7. Anexo explicativo sobre operaciones vinculadas y otras informaciones

### a) Participaciones significativas

Las entidades con participación significativa sobre el patrimonio del fondo al último día del periodo, según la definición recogida en el artículo 31 del RIIC, son las que a continuación se enumeran:

#### CARTERA MAPFRE:

Participación directa: Volumen 4.227 miles de euros (18,5899% sobre patrimonio)

Participación indirecta: Volumen 466 miles de euros (2,0499% sobre patrimonio)

### f) Adquisición de valores o instrumentos financieros cuya contrapartida ha sido una entidad del grupo de la gestora o depositario, u otra IIC gestionada

Durante el periodo de referencia, se han contratado compraventas de valores cuya contrapartida ha sido una entidad del grupo económico del depositario por importe de 699.832,80 euros (ventas). La unidad de cumplimiento normativo verificó que el precio aplicado a estas operaciones era de mercado.

### g) Ingresos percibidos por entidades del grupo de la gestora

Los ingresos percibidos por MAPFRE INVERSIÓN, S.V., S.A. que tienen su origen en comisiones o gastos satisfechos por el fondo a la gestora, en concepto de comisiones de comercialización, suponen un 0,90% sobre el patrimonio medio de la clase R en el periodo.

### h) Otras informaciones u operaciones vinculadas

La gestora dispone de un procedimiento para evitar los conflictos de interés en las operaciones vinculadas.

## 8. Información y advertencias a instancia de la CNMV

No aplicable.

## 9. Anexo explicativo del informe periódico

### 1. SITUACIÓN DE LOS MERCADOS Y EVOLUCIÓN DEL FONDO.

#### a) Visión de la gestora/sociedad sobre la situación de los mercados.

El primer semestre del año ha estado marcado por la escalada de las tensiones políticas. El incremento de la virulencia en las guerras de Oriente Medio y Ucrania, ha ocasionado un aumento de los precios de las materias primas, lo que unido a la fortaleza del mercado laboral estadounidense, ha provocado que los bancos centrales continúen con su ciclo de endurecimiento monetario. Esta circunstancia ha perjudicado a la economía de la zona euro; de hecho, el motor económico de la Eurozona, se encuentre en situación técnica de recesión. En esta tesitura y tras constatar la moderación de las tasas de inflación, el Banco Central Europeo ha reaccionado recortando los tipos de interés oficiales en 25 puntos básicos, en su reunión de política monetaria de junio.

El IBEX 35 ha subido un 8,71% durante estos primeros seis meses de 2024, gracias al impulso de los sectores cíclicos, entre los que resalta el buen comportamiento del financiero, sobre todo de la banca nacional, donde valores como SABADELL, UNICAJA, CAIXABANK y BANKINTER se han revalorizado un 53,60%, un 38,91%, un 29,94% y un 29,72%, respectivamente. En sector de turismo, MELIA y AENA han sido los valores más destacados al escalar un 26,53% y un 14,41% y, dentro del sector de consumo, VISCOFÁN se ha alzado un 17,31%.

En sentido contrario, los sectores que más han castigado a la bolsa española han sido los de acero, utilities y salud, sobresaliendo los desplomes del -17,00%, del -38,15% y del -54,69% de ARCELOR, SOLARIA y GRIFOLS. Este último es el valor que más rentabilidad ha detruido al índice español en estos primeros seis meses de 2024.

#### b) Decisiones generales de inversión adoptadas.

El primer semestre del año 2024 ha sido positivo para la bolsa española cuyo índice de referencia, el IBEX Net return se ha revalorizado en torno a un 10,5%. En términos generales los sectores que mejor y peor se han comportado son los más sensibles a los tipos de interés. Por el lado positivo la banca doméstica ha sido la impulsora de las buenas rentabilidades del índice, con activos como Banco Sabadell, Unicaja o Caixabank revalorizándose un 65%, 50% y 44% respectivamente. Por el contrario, el sector utilities o real state han sido los perdedores en este entorno macroeconómico.

Para la segunda mitad del año podemos esperar que esta situación se relaje, dados los últimos datos de inflación con sorpresas positivas siendo mejor de lo esperado, lo que ha relajado los mercados de deuda y favorecido las expectativas de bajadas de tipos a lo largo del año. En teoría esto debería favorecer a los sectores que peor se han comportado, mencionados anteriormente.

Las posiciones que más han contribuido a la rentabilidad en términos absolutos del fondo durante el primer semestre del año 2024 fueron Técnicas Reunidas, Laboratorios Rovi, Catalana Occidente y Applus. Por el contrario, han lastrado la rentabilidad absoluta del fondo Grifols, Cellnex y Gestamp.

#### c) Índice de referencia.

El folleto del fondo contempla un índice o un conjunto de índices de referencia que se utiliza(n) en términos meramente informativos o comparativos, con el propósito de ilustrar al partícipe sobre la rentabilidad de la IIC. Esta circunstancia no condiciona la libertad del gestor a la hora de tomar las decisiones de inversión.

#### d) Evolución del patrimonio, partícipes, rentabilidad y gastos de la IIC.

#### FONDMAPFRE BOLSA IBERIA, F.I. CLASE R

Durante el periodo considerado, el patrimonio del fondo asignado a esta clase registró una variación del -11,46%, situándose a la fecha del informe en 17.678 miles de euros. El número de partícipes del fondo asignado a esta clase ascendía a 1.244 frente a los 1.344 del periodo anterior. La rentabilidad de la clase en el periodo considerado fue del 6,24% tras haber soportado unos gastos totales del 1,23%.

Por otra parte, esta rentabilidad ha resultado inferior a la del índice de referencia IBNR como consecuencia de la selección de valores que componen la cartera, la diferencia de ponderación en las grandes compañías y de los porcentajes de inversión media a lo largo del periodo.

#### FONDMAPFRE BOLSA IBERIA, F.I. CLASE C

Durante el periodo considerado, el patrimonio del fondo asignado a esta clase registró una variación del 7,19%, situándose a la fecha del informe en 4.257 miles de euros. El número de partícipes del fondo asignado a esta clase ascendía a 1 frente a los 1 del periodo anterior. La rentabilidad de la clase en el periodo considerado fue del 7,19% tras haber soportado unos gastos totales del 0,33%.

Por otra parte, esta rentabilidad ha resultado inferior a la del índice de referencia IBNR como consecuencia de la selección de valores que componen la cartera, la diferencia de ponderación en las grandes compañías y de los porcentajes de inversión media a lo largo del periodo.

e) Rendimiento del fondo en comparación con el resto de fondos de la gestora.

#### FONDMAPFRE BOLSA IBERIA, F.I. CLASE R

La rentabilidad de esta clase se sitúa por debajo de la media de rentabilidad de las clases de los fondos con la misma categoría gestionados por MAPFRE ASSET MANAGEMENT, SGIIC, SA debido a la diferente composición de la cartera y a los gastos soportados.

#### FONDMAPFRE BOLSA IBERIA, F.I. CLASE C

La rentabilidad de esta clase se sitúa por encima de la media de rentabilidad de las clases de los fondos con la misma categoría gestionados por MAPFRE ASSET MANAGEMENT, SGIIC, SA debido a la diferente composición de la cartera y a los gastos soportados.

## 2. INFORMACIÓN SOBRE LAS INVERSIONES.

a) Inversiones concretas realizadas durante el periodo.

A lo largo del primer semestre del año los movimientos más destacables han sido la entrada en cartera de valores como Gestamp, Ebro Foods, EDP o Greenergy.

Dichas incorporaciones han sido financiadas principalmente con la venta de posiciones como Grifols, Talgo, Applus o Greenvolt.

b) Operativa de préstamo de valores.

No aplica.

c) Operativa en derivados y adquisición temporal de activos.

A lo largo del periodo el fondo ha operado en mercados organizados de derivados con la finalidad de inversión. Su nivel medio de apalancamiento sobre el patrimonio fue del 0%. No se han realizado operaciones de adquisición temporal de activos.

d) Otra información sobre inversiones.

No aplica.

### 3. EVOLUCIÓN DEL OBJETIVO CONCRETO DE RENTABILIDAD.

No aplica.

### 4. RIESGO ASUMIDO POR EL FONDO.

Reflejo de la estructura y composición de la cartera es su volatilidad histórica-medida como la desviación típica de la rentabilidad diaria de la clase calculada para un periodo de 365 días- se sitúa en 9,77% vs 13,05% del índice de referencia.

### 5. EJERCICIO DE LOS DERECHOS POLÍTICOS.

Esta información se cumplimenta en el informe correspondiente al segundo semestre del ejercicio.

### 6. INFORMACIÓN Y ADVERTENCIAS CNMV.

No aplica.

### 7. ENTIDADES BENEFICIARIAS DEL FONDO SOLIDARIO E IMPORTE CEDIDO A LAS MISMAS.

No aplica.

### 8. COSTES DERIVADOS DEL SERVICIO DE ANÁLISIS.

Esta información se cumplimenta en el informe correspondiente al segundo semestre del ejercicio.

### 9. COMPARTIMENTOS DE PROPÓSITO ESPECIAL (SIDE POCKETS)

No aplica.

### 10. PERSPECTIVAS DE MERCADO Y ACTUACIÓN PREVISIBLE DEL FONDO.

Aunque las expectativas de los inversores respecto a un primer recorte de tipos en la reunión de política monetaria de la Reserva Federal de septiembre se hayan elevado hasta el 80%, estimamos que la política monetaria de la Reserva Federal y del BCE ha entrado en una fase de pausa. A pesar de que las tasas de inflación se han moderado, todavía se encuentran en niveles muy elevados respecto a los objetivos de los bancos centrales lo que, añadido la incertidumbre generada en torno al incremento de los precios de las materias primas y el resultado de las elecciones presidenciales de noviembre en EEUU, podría retrasar las decisiones de recortar los tipos de interés. Los bancos centrales no van a querer anticiparse. No debemos olvidar el contexto, caracterizado por la marcada escalada del riesgo geopolítico.

Todas estas razones aconsejan durante los próximos meses, diversificar bien las carteras, tanto geográficamente como por clases de activo.

Operaciones que no se tienen en cuenta para el cálculo del compromiso por derivados

La institución realiza operaciones con diferimiento entre el momento de la contratación y el del pago, aunque el mercado no las considera a plazo.

## 10. Detalle de inversiones financieras

Descripción de la inversión y emisor	Divisa	Periodo actual		Periodo anterior	
		Valor de mercado	%	Valor de mercado	%
Total Deuda Pública Cotizada mas de 1 año		0	0,00	0	0,00

Descripción de la inversión y emisor	Divisa	Periodo actual		Periodo anterior	
		Valor de mercado	%	Valor de mercado	%
Total Deuda Pública Cotizada menos de 1 año		0	0,00	0	0,00
Total Renta Fija Privada Cotizada mas de 1 año		0	0,00	0	0,00
Total Renta Fija Privada Cotizada menos de 1 año		0	0,00	0	0,00
<b>TOTAL RENTA FIJA COTIZADA</b>		0	0,00	0	0,00
<b>TOTAL RENTA FIJA NO COTIZADA</b>		0	0,00	0	0,00
<b>TOTAL RF PENDIENTE ADMISION A COTIZACION</b>		0	0,00	0	0,00
<b>TOTAL ADQUISICIÓN TEMPORAL DE ACTIVOS</b>		0	0,00	0	0,00
<b>TOTAL RENTA FIJA</b>		0	0,00	0	0,00
ES0105079000 - ACCIONESIGREENERGYRE	EUR	420	1,91	0	0,00
ES0112501012 - ACCIONESJAZUCARERAEBR	EUR	648	2,95	0	0,00
ES0105223004 - ACCIONESIGESTAMPAUTSA	EUR	626	2,85	0	0,00
ES0178165017 - ACCIONESITECNICASREUN	EUR	873	3,98	638	2,67
ES0122060314 - ACCIONESIFCC	EUR	375	1,71	718	3,00
ES0113679337 - ACCIONESJBANKINTER	EUR	444	2,02	511	2,13
ES0132945017 - ACCIONESITUB	EUR	763	3,48	775	3,24
ES0157097017 - ACCIONESJALMIRALLSA	EUR	968	4,41	889	3,71
ES0105025003 - ACCIONESIMERLINPROPET	EUR	739	3,37	792	3,31
ES0129743318 - ACCIONESJELECNORSA	EUR	819	3,73	919	3,84
ES0184262212 - ACCIONESIVIS	EUR	903	4,12	870	3,64
ES0183746314 - ACCIONESIVID	EUR	439	2,00	488	2,04
ES0182870214 - ACCIONESIVAH	EUR	661	3,01	713	2,98
ES0113900337 - ACCIONESJSCH	EUR	779	3,55	926	3,87
ES0173516115 - ACCIONESIREP	EUR	398	1,81	390	1,63
ES0157261019 - ACCIONESJLABORATORIOS	EUR	626	2,85	623	2,60
ES0105546008 - ACCIONESJLINEADIRECTA	EUR	528	2,41	414	1,73
ES0148396007 - ACCIONESJINDITEX	EUR	637	2,90	678	2,83
ES0144580Y14 - ACCIONESJIBERDROLA	EUR	856	3,90	966	4,04
ES0171996095 - ACCIONESJGRIFOLS	EUR	0	0,00	594	2,48
ES0171996087 - ACCIONESJGRIFOLS	EUR	0	0,00	472	1,97
ES0116920333 - ACCIONESJCATALANA	EUR	904	4,12	863	3,61
ES0105027009 - ACCIONESJLOGI	EUR	848	3,87	906	3,78
ES0105130001 - ACCIONESJGLOBALDOMINI	EUR	793	3,61	896	3,74
ES0105066007 - ACCIONESJCELLNEX	EUR	669	3,05	875	3,66
ES0105630315 - ACCIONESJCIE AUTOMOTI	EUR	406	1,85	413	1,72
ES0121975009 - ACCIONESJICAF	EUR	911	4,15	871	3,64
ES0105065009 - ACCIONESJITALGO	EUR	0	0,00	964	4,03
ES0105022000 - ACCIONESJAPPLUSSERV	EUR	0	0,00	923	3,85
ES0125220311 - ACCIONESJACCIONA	EUR	412	1,88	333	1,39
ES0109067019 - ACCIONESJAMADEUS	EUR	537	2,45	560	2,34
ES0132105018 - ACCIONESJACERINOX	EUR	403	1,84	486	2,03
<b>TOTAL RV COTIZADA</b>		18.384	83,78	20.465	85,50
<b>TOTAL RV NO COTIZADA</b>		0	0,00	0	0,00
<b>TOTAL RV PENDIENTE ADMISIÓN A COTIZACIÓN</b>		0	0,00	0	0,00
<b>TOTAL RENTA VARIABLE</b>		18.384	83,78	20.465	85,50
<b>TOTAL IIC</b>		0	0,00	0	0,00
<b>TOTAL DEPÓSITOS</b>		0	0,00	0	0,00
<b>TOTAL ENTIDADES DE CAPITAL RIESGO + otros</b>		0	0,00	0	0,00
<b>TOTAL INVERSIONES FINANCIERAS INTERIOR</b>		18.384	83,78	20.465	85,50
Total Deuda Pública Cotizada mas de 1 año		0	0,00	0	0,00
Total Deuda Pública Cotizada menos de 1 año		0	0,00	0	0,00
Total Renta Fija Privada Cotizada mas de 1 año		0	0,00	0	0,00
Total Renta Fija Privada Cotizada menos de 1 año		0	0,00	0	0,00
<b>TOTAL RENTA FIJA COTIZADA</b>		0	0,00	0	0,00
<b>TOTAL RENTA FIJA NO COTIZADA</b>		0	0,00	0	0,00
<b>TOTAL RF PENDIENTE ADMISION A COTIZACION</b>		0	0,00	0	0,00
<b>TOTAL ADQUISICIÓN TEMPORAL DE ACTIVOS</b>		0	0,00	0	0,00
<b>TOTAL RENTA FIJA</b>		0	0,00	0	0,00
PTEDP0AM0009 - ACCIONESJEDP	EUR	396	1,81	0	0,00
NL0015001FS8 - ACCIONESJFERROVIALSE	EUR	434	1,98	501	2,09
PTGNV0AM0001 - ACCIONESJGREENVOLTER	EUR	0	0,00	491	2,05
PTPTI0AM0006 - ACCIONESJNAVIGATORCO	EUR	533	2,43	410	1,71
PTSON0AM0001 - ACCIONESJSONAE	EUR	392	1,79	439	1,83
PTCOR0AE0006 - ACCIONESJCORTICEIRAM	EUR	826	3,76	690	2,88
<b>TOTAL RV COTIZADA</b>		2.581	11,77	2.531	10,56
<b>TOTAL RV NO COTIZADA</b>		0	0,00	0	0,00
<b>TOTAL RV PENDIENTE ADMISIÓN A COTIZACIÓN</b>		0	0,00	0	0,00
<b>TOTAL RENTA VARIABLE</b>		2.581	11,77	2.531	10,56
<b>TOTAL IIC</b>		0	0,00	0	0,00
<b>TOTAL DEPÓSITOS</b>		0	0,00	0	0,00
<b>TOTAL ENTIDADES DE CAPITAL RIESGO + otros</b>		0	0,00	0	0,00
<b>TOTAL INVERSIONES FINANCIERAS EXTERIOR</b>		2.581	11,77	2.531	10,56
<b>TOTAL INVERSIONES FINANCIERAS</b>		20.966	95,55	22.996	96,06

Notas: El período se refiere al final del trimestre o semestre, según sea el caso.

Los productos estructurados suponen un 0,00% de la cartera de inversiones financieras del fondo o compartimento.

## **11. Información sobre la política de remuneración**

No aplica en este informe
---------------------------

## **12. Información sobre las operaciones de financiación de valores, reutilización de las garantías y swaps de rendimiento total (Reglamento UE 2015/2365)**

Durante el período no se han realizado operaciones de adquisición temporal de activos (operaciones de simultáneas).