

FONDMAPFRE GLOBAL, FI

Nº Registro CNMV: 2534

Informe Semestral del Primer Semestre 2024

Gestora: MAPFRE ASSET MANAGEMENT, SGIIC, S.A. **Depositario:** BNP PARIBAS S.A., SUCURSAL EN ESPAÑA

Auditor: KPMG Auditores, S.L

Grupo Gestora: MAPFRE **Grupo Depositario:** BANQUE NATIONALE DE PARIS, S.A. **Rating Depositario:** A+ (S&P)

El presente informe, junto con los últimos informes periódicos, se encuentran disponibles por medios telemáticos en www.cnmv.es.

La Entidad Gestora atenderá las consultas de los clientes, relacionadas con las IIC gestionadas en:

Dirección

CTRA POZUELO Nº50-1 MODULO NORTE, PLTA 2

28222 - MAJADAHONDA

Madrid

(Tel:915813780)

Correo Electrónico

CONTACTE.INVERMAP@MAPFRE.COM

Asimismo cuenta con un departamento o servicio de atención al cliente encargado de resolver las quejas y reclamaciones. La CNMV también pone a su disposición la Oficina de Atención al Inversor (902 149 200, e-mail: inversores@cnmv.es).

INFORMACIÓN FONDO

Fecha de registro: 28/12/2001

1. Política de inversión y divisa de denominación

Categoría

Tipo de fondo:

Fondo que invierte mayoritariamente en otros fondos y/o sociedades

Vocación inversora: Global

Perfil de Riesgo: 4 en una escala de 7, en la que 4 significa un riesgo medio

Descripción general

Política de inversión: Invierte más del 50% en IIC financieras, domiciliadas en Estados OCDE, principalmente UE. Estas podrán invertir en renta variable y fija sin predeterminación de divisa, capitalización bursátil, sectores, calificación crediticia, o duración media de la cartera, con exposición a cualquier emisor/mercado, incluso emergentes. El resto se invertirá directamente en renta variable de cualquier capitalización/sector, en renta fija privada emitida en euros y Deuda Pública UE. La duración media máxima será de 2 años. Podrá invertirse hasta el 25% en activos de mediana calidad crediticia. La exposición a riesgo divisa podrá alcanzar el 100% de la exposición total.

Operativa en instrumentos derivados

La metodología aplicada para calcular la exposición total al riesgo de mercado es el método del compromiso

Una información más detallada sobre la política de inversión del Fondo se puede encontrar en su folleto informativo.

Divisa de denominación EUR

2. Datos económicos

	Periodo actual	Periodo anterior	2024	2023
Índice de rotación de la cartera	0,08	0,15	0,08	0,74
Rentabilidad media de la liquidez (% anualizado)	2,44	9,46	2,44	5,32

Nota: El período se refiere al trimestre o semestre, según sea el caso. En el caso de IIC cuyo valor liquidativo no se determine diariamente, éste dato y el de patrimonio se refieren a los últimos disponibles

2.1.a) Datos generales.

Cuando no exista información disponible las correspondientes celdas aparecerán en blanco

CLASE	Nº de participaciones		Nº de partícipes		Divisa	Beneficios brutos distribuidos por participación		Inversión mínima	Distribuye dividendos
	Periodo actual	Periodo anterior	Periodo actual	Periodo anterior		Periodo actual	Periodo anterior		
CLASE R	17.575.148,36	18.751.771,54	5.877	5.786	EUR	0,00	0,00	Una participación	NO
CLASE A	0,00	0,00	0	0	EUR	0,00	0,00	500.000 euros	NO
CLASE C	126.046,92	277.436,26	7	8	EUR	0,00	0,00		NO

Patrimonio (en miles)

CLASE	Divisa	Al final del periodo	Diciembre 2023	Diciembre 2022	Diciembre 2021
CLASE R	EUR	267.957	257.182	226.194	294.388
CLASE A	EUR	0	0	0	0
CLASE C	EUR	2.001	3.934	3.403	5.136

Valor liquidativo de la participación (*)

CLASE	Divisa	Al final del periodo	Diciembre 2023	Diciembre 2022	Diciembre 2021
CLASE R	EUR	15,2463	13,7151	11,9909	14,5631
CLASE A	EUR	0,0000	0,0000	0,0000	0,0000
CLASE C	EUR	15,8713	14,1782	12,2298	14,6544

(*)El valor liquidativo y, por tanto, su rentabilidad no recogen el efecto derivado del cargo individual al partícipe de la comisión de gestión sobre resultados:

Comisiones aplicadas en el período, sobre patrimonio medio

CLASE	Sist. Imputac.	Comisión de gestión						Base de cálculo	Comisión de depositario		
		% efectivamente cobrado							% efectivamente cobrado		Base de cálculo
		Periodo			Acumulada				Periodo	Acumulada	
		s/patrimonio	s/resultados	Total	s/patrimonio	s/resultados	Total				
CLASE R		0,87	0,00	0,87	0,87	0,00	0,87	patrimonio	0,10	0,10	Patrimonio
CLASE A		0,00	0,00	0,00	0,00	0,00	0,00	patrimonio	0,00	0,00	Patrimonio
CLASE C		0,17	0,00	0,17	0,17	0,00	0,17	patrimonio	0,10	0,10	Patrimonio

2.2 Comportamiento

Cuando no exista información disponible las correspondientes celdas aparecerán en blanco

A) Individual CLASE R .Divisa EUR

Rentabilidad (% sin anualizar)	Acumulado 2024	Trimestral				Anual			
		Último trim (0)	Trim-1	Trim-2	Trim-3	2023	2022	2021	2019
Rentabilidad IIC	11,16	2,38	8,58	4,67	-0,34	14,38	-17,66	19,24	24,04

Rentabilidades extremas (i)	Trimestre actual		Último año		Últimos 3 años	
	%	Fecha	%	Fecha	%	Fecha
Rentabilidad mínima (%)	-1,35	16-04-2024	-1,35	16-04-2024	-3,12	16-06-2022
Rentabilidad máxima (%)	1,48	26-04-2024	1,48	26-04-2024	3,03	16-03-2022

(i) Sólo se informa para las clases con una antigüedad mínima del periodo solicitado y siempre que no se haya modificado su vocación inversora

Se refiere a las rentabilidades máximas y mínimas entre dos valores liquidativos consecutivos.

La periodicidad de cálculo del valor liquidativo es *diaria*

Recuerde que rentabilidades pasadas no presuponen rentabilidades futuras. Sólo se informa si se ha mantenido una política de inversión homogénea en el período.

Medidas de riesgo (%)	Acumulado 2024	Trimestral				Anual			
		Último trim (0)	Trim-1	Trim-2	Trim-3	2023	2022	2021	2019
Volatilidad(ii) de:									
Valor liquidativo	7,26	7,36	7,15	7,06	6,89	7,87	15,57	10,06	9,27
Ibex-35	13,20	14,40	11,81	12,11	12,15	13,97	19,41	15,76	9,95
Letra Tesoro 1 año	0,52	0,44	0,60	0,47	0,49	3,08	0,87	0,23	0,18
VaR histórico del valor liquidativo(iii)	8,74	8,74	8,90	8,98	9,65	8,98	9,69	10,78	6,41

(ii) Volatilidad histórica: Indica el riesgo de un valor en un periodo, a mayor volatilidad mayor riesgo. A modo comparativo se ofrece la volatilidad de distintas referencias. Sólo se informa de la volatilidad para los períodos con política de inversión homogénea.

(iii) VaR histórico del valor liquidativo: Indica lo máximo que se puede perder, con un nivel de confianza del 99%, en el plazo de 1 mes, si se repitiese el comportamiento de la IIC de los últimos 5 años. El dato es a finales del periodo de referencia.

Gastos (% s/ patrimonio medio)	Acumulado 2024	Trimestral				Anual			
		Último trim (0)	Trim-1	Trim-2	Trim-3	2023	2022	2021	2019
Ratio total de gastos (iv)	1,28	0,64	0,63	0,64	0,64	2,57	2,50	2,59	2,74

(iv) Incluye los gastos directos soportados en el periodo de referencia: comisión de gestión sobre patrimonio, comisión de depositario, auditoría, servicios bancarios (salvo gastos de financiación), y resto de gastos de gestión corriente, en términos de porcentaje sobre patrimonio medio del periodo. En el caso de fondos/compartimentos que invierten más de un 10% de su patrimonio en otras IIC este ratio incluye, de forma adicional al anterior, los gastos soportados indirectamente, derivados de esas inversiones, que incluyen las comisiones de suscripción y reembolso. Este ratio no incluye la comisión de gestión sobre resultados ni los costes de transacción por la compraventa de valores.

En el caso de inversiones en IIC que no calculan su ratio de gastos, éste se ha estimado para incorporarlo en el ratio de gastos.

Evolución del valor liquidativo últimos 5 años

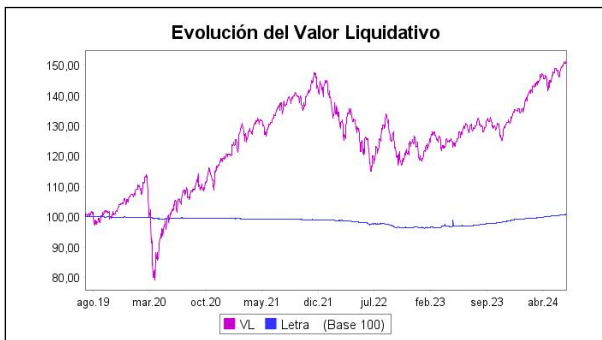

Rentabilidad semestral de los últimos 5 años

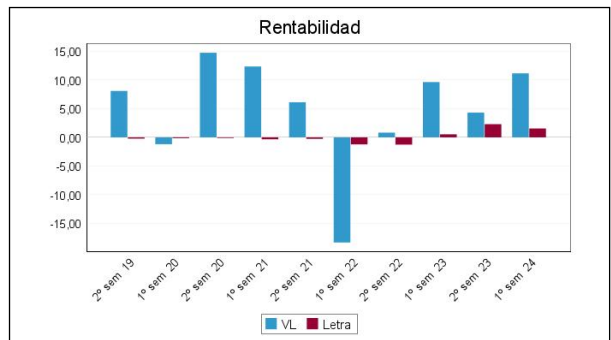

A) Individual CLASE A .Divisa EUR

Rentabilidad (% sin anualizar)	Acumulado 2024	Trimestral				Anual			
		Último trim (0)	Trim-1	Trim-2	Trim-3	2023	2022	2021	2019
Rentabilidad IIC	0,00	0,00	0,00	0,00	0,00	0,00	0,00	0,00	0,00

Rentabilidades extremas (i)	Trimestre actual		Último año		Últimos 3 años	
	%	Fecha	%	Fecha	%	Fecha
Rentabilidad mínima (%)	0,00		0,00		0,00	
Rentabilidad máxima (%)	0,00		0,00		0,00	

(i) Sólo se informa para las clases con una antigüedad mínima del periodo solicitado y siempre que no se haya modificado su vocación inversora

Se refiere a las rentabilidades máximas y mínimas entre dos valores liquidativos consecutivos.

La periodicidad de cálculo del valor liquidativo es *diaria*

Recuerde que rentabilidades pasadas no presuponen rentabilidades futuras. Sólo se informa si se ha mantenido una política de inversión homogénea en el período.

Medidas de riesgo (%)	Acumulado 2024	Trimestral				Anual			
		Último trim (0)	Trim-1	Trim-2	Trim-3	2023	2022	2021	2019
Volatilidad(ii) de:									
Valor liquidativo	0,00	0,00	0,00	0,00	0,00	0,00	15,95	0,00	0,00
Ibex-35	13,20	14,40	11,81	12,11	12,15	13,97	19,41	16,16	12,36
Letra Tesoro 1 año	0,52	0,44	0,60	0,47	0,49	3,08	0,87	0,23	0,18
VaR histórico del valor liquidativo(iii)									

(ii) Volatilidad histórica: Indica el riesgo de un valor en un periodo, a mayor volatilidad mayor riesgo. A modo comparativo se ofrece la volatilidad de distintas referencias. Sólo se informa de la volatilidad para los períodos con política de inversión homogénea.

(iii) VaR histórico del valor liquidativo: Indica lo máximo que se puede perder, con un nivel de confianza del 99%, en el plazo de 1 mes, si se repitiese el comportamiento de la IIC de los últimos 5 años. El dato es a finales del periodo de referencia.

Gastos (% s/ patrimonio medio)	Acumulado 2024	Trimestral				Anual			
		Último trim (0)	Trim-1	Trim-2	Trim-3	2023	2022	2021	2019
Ratio total de gastos (iv)	0,00	0,00	0,00	0,00	0,00	0,00	0,00	0,00	0,00

(iv) Incluye los gastos directos soportados en el periodo de referencia: comisión de gestión sobre patrimonio, comisión de depositario, auditoría, servicios bancarios (salvo gastos de financiación), y resto de gastos de gestión corriente, en términos de porcentaje sobre patrimonio medio del periodo. En el caso de fondos/compartimentos que invierten más de un 10% de su patrimonio en otras IIC este ratio incluye, de forma adicional al anterior, los gastos soportados indirectamente, derivados de esas inversiones, que incluyen las comisiones de suscripción y reembolso. Este ratio no incluye la comisión de gestión sobre resultados ni los costes de transacción por la compraventa de valores.

En el caso de inversiones en IIC que no calculan su ratio de gastos, éste se ha estimado para incorporarlo en el ratio de gastos.

Evolución del valor liquidativo últimos 5 años

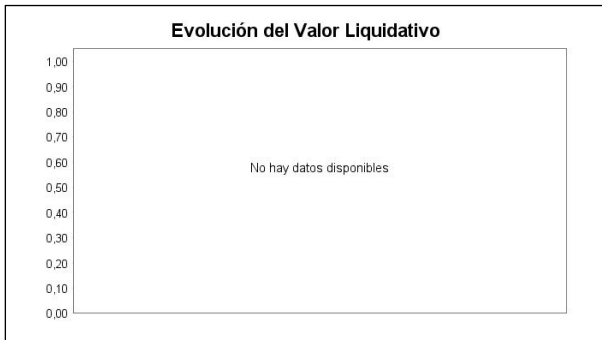

Rentabilidad semestral de los últimos 5 años



A) Individual CLASE C .Divisa EUR

Rentabilidad (% sin anualizar)	Acumulado 2024	Trimestral				Anual			
		Último trim (0)	Trim-1	Trim-2	Trim-3	2023	2022	Año t-3	Año t-5
Rentabilidad IIC	11,94	2,74	8,96	5,04	0,01	15,93	-16,55		

Rentabilidades extremas (i)	Trimestre actual		Último año		Últimos 3 años	
	%	Fecha	%	Fecha	%	Fecha
Rentabilidad mínima (%)	-1,35	16-04-2024	-1,35	16-04-2024		
Rentabilidad máxima (%)	1,48	26-04-2024	1,48	26-04-2024		

(i) Sólo se informa para las clases con una antigüedad mínima del periodo solicitado y siempre que no se haya modificado su vocación inversora

Se refiere a las rentabilidades máximas y mínimas entre dos valores liquidativos consecutivos.

La periodicidad de cálculo del valor liquidativo es *diaria*

Recuerde que rentabilidades pasadas no presuponen rentabilidades futuras. Sólo se informa si se ha mantenido una política de inversión homogénea en el período.

Medidas de riesgo (%)	Acumulado 2024	Trimestral				Anual			
		Último trim (0)	Trim-1	Trim-2	Trim-3	2023	2022	Año t-3	Año t-5
Volatilidad(ii) de:									
Valor liquidativo	7,26	7,36	7,15	7,06	6,89	7,87	15,57		
Ibex-35	13,20	14,40	11,81	12,11	12,15	13,97	19,41		
Letra Tesoro 1 año	0,52	0,44	0,60	0,47	0,49	3,08	0,87		
VaR histórico del valor liquidativo(iii)	8,21	8,21	8,51	8,98	9,23	8,98	11,18		

(ii) Volatilidad histórica: Indica el riesgo de un valor en un periodo, a mayor volatilidad mayor riesgo. A modo comparativo se ofrece la volatilidad de distintas referencias. Sólo se informa de la volatilidad para los períodos con política de inversión homogénea.

(iii) VaR histórico del valor liquidativo: Indica lo máximo que se puede perder, con un nivel de confianza del 99%, en el plazo de 1 mes, si se repitiese el comportamiento de la IIC de los últimos 5 años. El dato es a finales del periodo de referencia.

Gastos (% s/ patrimonio medio)	Acumulado 2024	Trimestral				Anual			
		Último trim (0)	Trim-1	Trim-2	Trim-3	2023	2022	2021	Año t-5
Ratio total de gastos (iv)	0,58	0,29	0,29	0,29	0,29	1,19	1,13	0,64	

(iv) Incluye los gastos directos soportados en el periodo de referencia: comisión de gestión sobre patrimonio, comisión de depositario, auditoría, servicios bancarios (salvo gastos de financiación), y resto de gastos de gestión corriente, en términos de porcentaje sobre patrimonio medio del periodo. En el caso de fondos/compartimentos que invierten más de un 10% de su patrimonio en otras IIC este ratio incluye, de forma adicional al anterior, los gastos soportados indirectamente, derivados de esas inversiones, que incluyen las comisiones de suscripción y reembolso. Este ratio no incluye la comisión de gestión sobre resultados ni los costes de transacción por la compraventa de valores.

En el caso de inversiones en IIC que no calculan su ratio de gastos, éste se ha estimado para incorporarlo en el ratio de gastos.

Evolución del valor liquidativo últimos 5 años

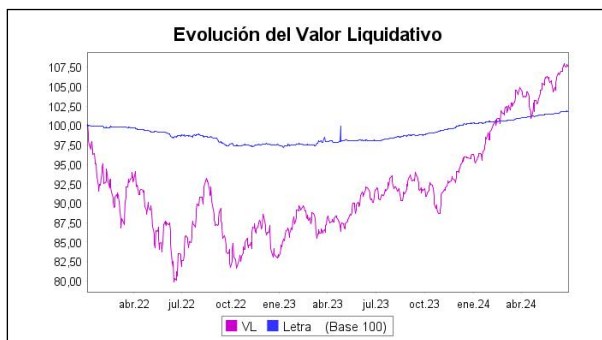

Rentabilidad semestral de los últimos 5 años

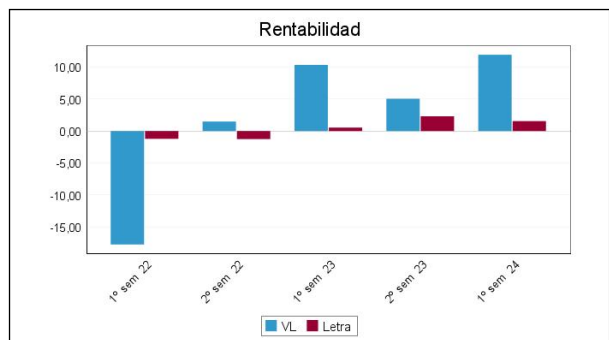

B) Comparativa

Durante el periodo de referencia, la rentabilidad media en el periodo de referencia de los fondos gestionados por la Sociedad Gestora se presenta en el cuadro adjunto. Los fondos se agrupan según su vocación inversora.

Vocación inversora	Patrimonio gestionado* (miles de euros)	Nº de partícipes*	Rentabilidad Semestral media**
Renta Fija Euro	91.287	2.972	-0,86
Renta Fija Internacional	25.355	782	4,39
Renta Fija Mixta Euro	386.499	21.432	0,62
Renta Fija Mixta Internacional	223.464	3.191	2,96
Renta Variable Mixta Euro	224.876	4.181	1,94
Renta Variable Mixta Internacional	358.218	5.154	5,90
Renta Variable Euro	22.512	1.296	6,41
Renta Variable Internacional	544.712	7.025	9,43
IIC de Gestión Pasiva	0	0	0,00
Garantizado de Rendimiento Fijo	596.163	17.495	0,04
Garantizado de Rendimiento Variable	470.188	5.724	3,34
De Garantía Parcial	0	0	0,00
Retorno Absoluto	0	0	0,00
Global	264.173	5.815	11,17
FMM a Corto Plazo de Valor Liquidativo Variable	0	0	0,00
FMM a Corto Plazo de Valor Liq. Constante de Deuda Pública	0	0	0,00
FMM a Corto Plazo de Valor Liquidativo de Baja Volatilidad	0	0	0,00
FMM Estándar de Valor Liquidativo Variable	0	0	0,00
Renta Fija Euro Corto Plazo	68.342	5.623	1,23
IIC que Replica un Índice	0	0	0,00

Vocación inversora	Patrimonio gestionado* (miles de euros)	Nº de partícipes*	Rentabilidad Semestral media**
IIC con Objetivo Concreto de Rentabilidad No Garantizado	0	0	0,00
Total fondos	3.275.790	80.690	4,09

*Medias.

**Rentabilidad media ponderada por patrimonio medio de cada FI en el periodo

2.3 Distribución del patrimonio al cierre del período (Importes en miles de EUR)

Distribución del patrimonio	Fin período actual		Fin período anterior	
	Importe	% sobre patrimonio	Importe	% sobre patrimonio
(+) INVERSIONES FINANCIERAS	246.934	91,47	242.799	92,99
* Cartera interior	0	0,00	9.826	3,76
* Cartera exterior	246.934	91,47	232.795	89,15
* Intereses de la cartera de inversión	0	0,00	178	0,07
* Inversiones dudosas, morosas o en litigio	0	0,00	0	0,00
(+) LIQUIDEZ (TESORERÍA)	21.576	7,99	17.260	6,61
(+/-) RESTO	1.447	0,54	1.057	0,40
TOTAL PATRIMONIO	269.957	100,00 %	261.116	100,00 %

Notas:

El período se refiere al trimestre o semestre, según sea el caso.

Las inversiones financieras se informan a valor e estimado de realización.

2.4 Estado de variación patrimonial

	% sobre patrimonio medio			% variación respecto fin periodo anterior
	Variación del período actual	Variación del período anterior	Variación acumulada anual	
PATRIMONIO FIN PERIODO ANTERIOR (miles de EUR)	261.116	253.334	261.116	
± Suscripciones/ reembolsos (neto)	-7,37	-1,15	-7,37	566,57
- Beneficios brutos distribuidos	0,00	0,00	0,00	0,00
± Rendimientos netos	10,72	4,21	10,72	164,59
(+) Rendimientos de gestión	11,72	5,20	11,72	134,32
+ Intereses	0,16	0,34	0,16	-49,85
+ Dividendos	0,08	0,11	0,08	-19,02
± Resultados en renta fija (realizadas o no)	0,00	0,02	0,00	-110,47
± Resultados en renta variable (realizadas o no)	0,80	1,12	0,80	-26,26
± Resultados en depósitos (realizadas o no)	0,00	0,00	0,00	0,00
± Resultado en derivados (realizadas o no)	0,11	0,39	0,11	-69,93
± Resultado en IIC (realizados o no)	10,63	3,10	10,63	256,44
± Otros resultados	-0,06	0,13	-0,06	-150,81
± Otros rendimientos	0,00	0,00	0,00	0,00
(-) Gastos repercutidos	-1,01	-1,00	-1,01	5,26
- Comisión de gestión	-0,86	-0,87	-0,86	3,01
- Comisión de depositario	-0,10	-0,10	-0,10	2,54
- Gastos por servicios exteriores	0,00	0,00	0,00	11,61
- Otros gastos de gestión corriente	0,00	-0,01	0,00	-38,79
- Otros gastos repercutidos	-0,04	-0,01	-0,04	178,18
(+) Ingresos	0,01	0,01	0,01	22,97
+ Comisiones de descuento a favor de la IIC	0,00	0,00	0,00	0,00
+ Comisiones retrocedidas	0,00	0,00	0,00	-100,00
+ Otros ingresos	0,01	0,01	0,01	35,26
PATRIMONIO FIN PERIODO ACTUAL (miles de EUR)	269.957	261.116	269.957	

Nota: El período se refiere al trimestre o semestre, según sea el caso.

3. Inversiones financieras

3.1 Inversiones financieras a valor estimado de realización (en miles de EUR) y en porcentaje sobre el patrimonio, al cierre del periodo

Descripción de la inversión y emisor	Periodo actual		Periodo anterior	
	Valor de mercado	%	Valor de mercado	%
TOTAL RENTA FIJA COTIZADA	0	0,00	9.826	3,76
TOTAL RENTA FIJA NO COTIZADA	0	0,00	0	0,00
TOTAL RF PENDIENTE ADMISION A COTIZACION	0	0,00	0	0,00
TOTAL ADQUISICIÓN TEMPORAL DE ACTIVOS	0	0,00	0	0,00
TOTAL RENTA FIJA	0	0,00	9.826	3,76
TOTAL RV COTIZADA	0	0,00	0	0,00
TOTAL RV NO COTIZADA	0	0,00	0	0,00
TOTAL RV PENDIENTE ADMISIÓN A COTIZACIÓN	0	0,00	0	0,00
TOTAL RENTA VARIABLE	0	0,00	0	0,00
TOTAL IIC	0	0,00	0	0,00
TOTAL DEPÓSITOS	0	0,00	0	0,00
TOTAL ENTIDADES DE CAPITAL RIESGO + otros	0	0,00	0	0,00
TOTAL INVERSIONES FINANCIERAS INTERIOR	0	0,00	9.826	3,76
TOTAL RENTA FIJA COTIZADA	0	0,00	10.524	4,03
TOTAL RENTA FIJA NO COTIZADA	0	0,00	0	0,00
TOTAL RF PENDIENTE ADMISION A COTIZACION	0	0,00	0	0,00
TOTAL ADQUISICIÓN TEMPORAL DE ACTIVOS	0	0,00	0	0,00
TOTAL RENTA FIJA	0	0,00	10.524	4,03
TOTAL RV COTIZADA	9.958	3,69	9.042	3,46
TOTAL RV NO COTIZADA	0	0,00	0	0,00
TOTAL RV PENDIENTE ADMISIÓN A COTIZACIÓN	0	0,00	0	0,00
TOTAL RENTA VARIABLE	9.958	3,69	9.042	3,46
TOTAL IIC	236.975	87,75	213.229	81,66
TOTAL DEPÓSITOS	0	0,00	0	0,00
TOTAL ENTIDADES DE CAPITAL RIESGO + otros	0	0,00	0	0,00
TOTAL INVERSIONES FINANCIERAS EXTERIOR	246.934	91,44	232.795	89,15
TOTAL INVERSIONES FINANCIERAS	246.934	91,44	242.621	92,91

Notas: El período se refiere al final del trimestre o semestre, según sea el caso.

Los productos estructurados suponen un 0,00% de la cartera de inversiones financieras del fondo o compartimento.

3.2 Distribución de las inversiones financieras, al cierre del período: Porcentaje respecto al patrimonio total

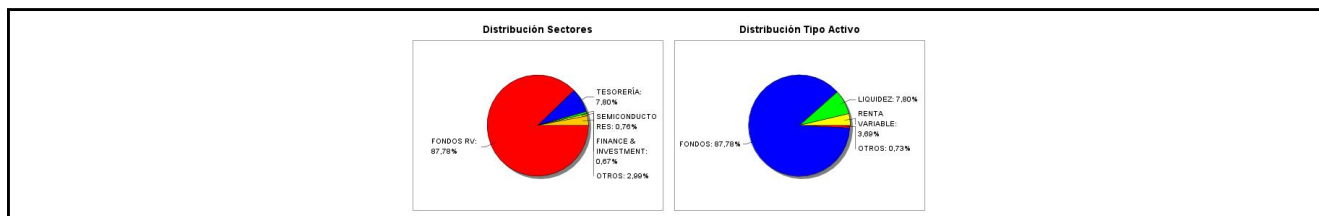

3.3 Operativa en derivados. Resumen de las posiciones abiertas al cierre del periodo (importes en miles de EUR)

Subyacente	Instrumento	Importe nominal comprometido	Objetivo de la inversión
HANG SENG SUBYACENTE	C/ Fut. HIN4 HANG SENG FUTURO JUL24	3.749	Inversión
EUROSTOXX50-SUBYACENTE	C/ Fut. VGU4 EURO STOXX 50 SEP24	5.090	Inversión
VIX INDEX SUBYACENTE	C/ Fut. UXU4 VIX FUTURO SEP24	2.710	Inversión
NASDAQ100 SUBYACENTE	C/ Fut. NQU4 NASDAQ100 EMINI FUTURO SEP24	3.350	Inversión

Subyacente	Instrumento	Importe nominal comprometido	Objetivo de la inversión
SP500 SUBYACENTE	C/ Fut. ESU4 S&P500 EMINI FUTURO SEP24	11.551	Inversión
Total subyacente renta variable		26450	
TOTAL OBLIGACIONES		26450	

4. Hechos relevantes

	SI	NO
a. Suspensión temporal de suscripciones/reembolsos		X
b. Reanudación de suscripciones/reembolsos		X
c. Reembolso de patrimonio significativo		X
d. Endeudamiento superior al 5% del patrimonio		X
e. Sustitución de la sociedad gestora		X
f. Sustitución de la entidad depositaria		X
g. Cambio de control de la sociedad gestora		X
h. Cambio en elementos esenciales del folleto informativo		X
i. Autorización del proceso de fusión		X
j. Otros hechos relevantes		X

5. Anexo explicativo de hechos relevantes

No aplicable.

6. Operaciones vinculadas y otras informaciones

	SI	NO
a. Partícipes significativos en el patrimonio del fondo (porcentaje superior al 20%)	X	
b. Modificaciones de escasa relevancia en el Reglamento		X
c. Gestora y el depositario son del mismo grupo (según artículo 4 de la LMV)		X
d. Se han realizado operaciones de adquisición y venta de valores en los que el depositario ha actuado como vendedor o comprador, respectivamente		X
e. Se han adquirido valores o instrumentos financieros emitidos o avalados por alguna entidad del grupo de la gestora o depositario, o alguno de éstos ha actuado como colocador, asegurador, director o asesor, o se han prestado valores a entidades vinculadas.		X
f. Se han adquirido valores o instrumentos financieros cuya contrapartida ha sido otra una entidad del grupo de la gestora o depositario, u otra IIC gestionada por la misma gestora u otra gestora del grupo.		X
g. Se han percibido ingresos por entidades del grupo de la gestora que tienen como origen comisiones o gastos satisfechos por la IIC.	X	
h. Otras informaciones u operaciones vinculadas	X	

7. Anexo explicativo sobre operaciones vinculadas y otras informaciones

a) Participaciones significativas

Las entidades con participación significativa sobre el patrimonio del fondo al último día del periodo, según la definición recogida en el artículo 31 del RIIC, son las que a continuación se enumeran:

CARTERA MAPFRE:

Participación directa: Volumen 1.925 miles de euros (0,6893% sobre patrimonio)
Participación indirecta: Volumen 122.985 miles de euros (44,0243% sobre patrimonio)

g) Ingresos percibidos por entidades del grupo de la gestora

Los ingresos percibidos por MAPFRE INVERSIÓN, S.V., S.A. que tienen su origen en comisiones o gastos satisfechos por el fondo a la gestora, en concepto de comisiones de comercialización, suponen un 0,70% sobre el patrimonio medio de la clase R en el periodo.

h) Otras informaciones u operaciones vinculadas

La gestora dispone de un procedimiento para evitar los conflictos de interés en las operaciones vinculadas.

8. Información y advertencias a instancia de la CNMV

No aplicable.

9. Anexo explicativo del informe periódico

1. SITUACIÓN DE LOS MERCADOS Y EVOLUCIÓN DEL FONDO.

a) Visión de la gestora/sociedad sobre la situación de los mercados.

El primer semestre del año ha estado marcado por la escalada de las tensiones políticas. El incremento de la virulencia en las guerras de Oriente Medio y Ucrania, ha ocasionado un aumento de los precios de las materias primas, lo que unido a la fortaleza del mercado laboral estadounidense, ha provocado que los bancos centrales continúen con su ciclo de endurecimiento monetario. Esta circunstancia ha perjudicado a la economía de la zona euro; de hecho, el motor económico de la Eurozona, se encuentre en situación técnica de recesión. En esta tesitura y tras constatar la moderación de las tasas de inflación, el Banco Central Europeo ha reaccionado recortando los tipos de interés oficiales en 25 puntos básicos, en su reunión de política monetaria de junio.

El MSCI WORLD ha subido un 19,57%, impulsado por el sector tecnológico mundial, gracias a los buenos resultados obtenidos por más del 95% de las compañías, lo que ha permitido que muchos índices asiáticos como los de Japón, India, Korea del Sur y Taiwan hayan alcanzado máximos históricos. En EEUU, el NASDAQ 100 también lo haya hecho, al ascender un 16,31%. El DOW JONES 30, el índice industrial de referencia, se ha quedado más rezagado, ascendiendo un 7,45%, lo que explica la revalorización del 13,97% del S&P 500.

Al otro lado del Atlántico, las bolsas europeas han estado penalizadas por la escalada de las tensiones políticas en Francia, lo que justifica la corrección de la bolsa francesa del -0,45%. No obstante, el EURO STOXX se ha revalorizado un 8,15% en dicho período, impulsado por los sectores cíclicos, como el bancario, turismo y de consumo, que son los que más han brillado en este semestre. Así, el FTSE MIB, el DAX 30 y el IBEX 35 han subido un 10,12%, un 8,80% y un 8,71%, respectivamente, mientras que la bolsa londinense ha ascendido un 5,57%.

Por último, dentro de las bolsas emergentes, el MSCI EMERGING MARKETS se ha revalorizado un 6,23%, al contrario que lo que ha sucedido con las bolsas latinoamericanas, que se han visto muy lastradas por la apreciación del dólar y por la incertidumbre política en varios de los países de la región. Por su parte, el MSCI ASIA PACIFIC X JP ha descendido un -2,17%, con los inversores muy preocupados por la salud de la economía de China, que lleva varios meses dando señales de ralentización.

b) Decisiones generales de inversión adoptadas.

Durante el primer semestre de año el fondo mantuvo un posicionamiento corto tanto en duración como en riesgo de crédito, así como un posicionamiento ligeramente positivo en renta variable donde teníamos una preferencia por EEUU y por emergentes frente a la renta variable europea.

Durante el segundo trimestre del año hemos aumentado nuestra exposición a renta variable principalmente en Europa.

Respecto a divisas hemos mantenido una posición neutral con respecto al dólar.

A nivel geográfico hemos aumentado nuestra exposición durante el periodo a renta variable emergente y europea, aprovechando algunas de las caídas sufridas durante el periodo.

Tácticamente durante el periodo también hemos aumentado la duración de la cartera principalmente en activos de alta calidad tanto en euros como en USD

Los valores que mejor se han comportado en el periodo son el ASML (+42%) y JP Morgan Chase (+24%). Por la parte negativa destacar las pérdidas sufridas en el futuro sobre el VIX (-24%) y en Gilead (-10%).

c) Índice de referencia.

El folleto del fondo contempla un índice o un conjunto de índices de referencia que se utiliza(n) en términos meramente informativos o comparativos, con el propósito de ilustrar al partícipe sobre la rentabilidad de la IIC. Esta circunstancia no condiciona la libertad del gestor a la hora de tomar las decisiones de inversión.

d) Evolución del patrimonio, partícipes, rentabilidad y gastos de la IIC.

FONDMAPFRE GLOBAL F.I. CLASE R

Durante el periodo considerado, el patrimonio del fondo asignado a esta clase registró una variación del 4,19%, situándose a la fecha del informe en 267.957 miles de euros. El número de partícipes del fondo asignado a esta clase ascendía a 5.877 frente a los 5.786 del periodo anterior. La rentabilidad de la clase en el periodo considerado fue del 11,16% tras haber soportado unos gastos totales del 1,28% (de los que 0,30% han sido indirectos).

Por otra parte, esta rentabilidad ha resultado superior a la del índice de referencia como consecuencia del asset allocation como de la selección de activos.

FONDMAPFRE GLOBAL F.I. CLASE C

Durante el periodo considerado, el patrimonio del fondo asignado a esta clase registró una variación del -49,14%, situándose a la fecha del informe en 2.001 miles de euros. El número de partícipes del fondo asignado a esta clase ascendía a 7 frente a los 8 del periodo anterior. La rentabilidad de la clase en el periodo considerado fue del 11,94% tras haber soportado unos gastos totales del 0,58% (de los que 0,30% han sido indirectos).

Por otra parte, esta rentabilidad ha resultado superior a la del índice de referencia como consecuencia del asset allocation como de la selección de activos.

e) Rendimiento del fondo en comparación con el resto de fondos de la gestora.

La rentabilidad de las clases se sitúa por debajo de la media de rentabilidad de las clases de los fondos con la misma categoría gestionados por MAPFRE ASSET MANAGEMENT, SGIIC, SA debido a la diferente composición de la cartera y a los gastos soportados

La rentabilidad de esta clase se sitúa por encima de la media de rentabilidad de las clases de los fondos con la misma categoría gestionados por MAPFRE ASSET MANAGEMENT, SGIIC, SA debido a la diferente composición de la cartera y a los gastos soportados

2. INFORMACIÓN SOBRE LAS INVERSIONES.

a) Inversiones concretas realizadas durante el periodo.

Venta INVESCO JAPANESE EQUITY ADVANTAGE "C" (JPY) ACC

Compra PACIFIC NORTH OF SOUTH EM ALL CAP EQUITY "I" (US D) ACC

Venta BNP PARIBAS RMB "I" (USD) ACC

Venta VONTOBEL US EQUITY "I" (EUR) ACC

Venta CBOE VIX FUTURE Jun24

Compra HANG SENG IDX FUT Jul24

Compra JPM US REI ESG UCITS ETF

Compra US 10yr Ultra Fut Sep24

Compra US 10YR NOTE (CBT)Sep24

Compra HANG SENG IDX FUT Jun24

Compra CBOE VIX FUTURE Jun24

Compra HANG SENG IDX FUT May24

Compra S&P500 EMINI FUT Jun24

Compra EURO STOXX 50 Jun24

Compra CBOE VIX FUTURE Sep24

Compra EURO STOXX 50 Mar24

Compra S&P500 EMINI FUT Mar24

Venta HANG SENG IDX FUT Jun24

Venta HANG SENG IDX FUT May24

Venta CBOE VIX FUTURE Mar24

Venta EURO STOXX 50 Sep24

Venta EURO STOXX 50 Jun24

Venta S&P500 EMINI FUT Jun24

b) Operativa de préstamo de valores.

No aplica.

c) Operativa en derivados y adquisición temporal de activos.

A lo largo del periodo el fondo ha operado en mercados organizados de derivados con la finalidad de inversión. Su nivel medio de apalancamiento sobre el patrimonio fue del 0,16%. No se han realizado operaciones de adquisición temporal de activos.

d) Otra información sobre inversiones.

No aplica.

3. EVOLUCIÓN DEL OBJETIVO CONCRETO DE RENTABILIDAD.

No aplica.

4. RIESGO ASUMIDO POR EL FONDO.

Reflejo de la estructura y composición de la cartera es su volatilidad histórica-medida como la desviación típica de la rentabilidad diaria de la clase calculada para un periodo de 365 días- se sitúa en 7,26% vs 0,52% del índice de referencia.

5. EJERCICIO DE LOS DERECHOS POLÍTICOS.

Esta información se cumplimenta en el informe correspondiente al segundo semestre del ejercicio.

6. INFORMACIÓN Y ADVERTENCIAS CNMV.

No aplica.

7. ENTIDADES BENEFICIARIAS DEL FONDO SOLIDARIO E IMPORTE CEDIDO A LAS MISMAS.

No aplica.

8. COSTES DERIVADOS DEL SERVICIO DE ANÁLISIS.

Esta información se cumplimenta en el informe correspondiente al segundo semestre del ejercicio.

9. COMPARTIMENTOS DE PROPÓSITO ESPECIAL (SIDE POCKETS)

No aplica.

10. PERSPECTIVAS DE MERCADO Y ACTUACIÓN PREVISIBLE DEL FONDO.

Aunque las expectativas de los inversores respecto a un primer recorte de tipos en la reunión de política monetaria de la Reserva Federal de septiembre se hayan elevado hasta el 80%, estimamos que la política monetaria de la Reserva Federal y del BCE ha entrado en una fase de pausa. A pesar de que las tasas de inflación se han moderado, todavía se encuentran en niveles muy elevados respecto a los objetivos de los bancos centrales lo que, añadido la incertidumbre generada en torno al incremento de los precios de las materias primas y el resultado de las elecciones presidenciales de noviembre en EEUU, podría retrasar las decisiones de recortar los tipos de interés. Los bancos centrales no van a querer anticiparse. No debemos olvidar el contexto, caracterizado por la marcada escalada del riesgo geopolítico.

Todas estas razones aconsejan durante los próximos meses, diversificar bien las carteras, tanto geográficamente como por clases de activo.

Operaciones que no se tienen en cuenta para el cálculo del compromiso por derivados

La institución realiza operaciones con diferimiento entre el momento de la contratación y el del pago, aunque el mercado no las considera a plazo.

Inversión en otras IICs.

Al finalizar el semestre, el 87,78% del patrimonio del fondo estaba invertido en participaciones o acciones emitidas por otras IICs.

La relación de las gestoras de estas instituciones es la siguiente: Amundi Luxembourg S.A.; BlackRock Asset Management Ireland - ETF; BNP Paribas Asset Management Luxembourg; Franklin Templeton International Services S.à r.l.; Goldman Sachs Asset Management B.V.; Invesco Management S.A.; JPMorgan Asset Management (Europe) S.à r.l.; La Financière

Responsible; Nordea Investment Funds SA; Pacific Capital Partners Limited; Pictet Asset Management (Europe) SA; T. Rowe Price (Luxembourg) Management S.à r.l.; Threadneedle Management Luxembourg S.A.; Vanguard Group (Ireland) Limited.

10. Detalle de inversiones financieras

Descripción de la inversión y emisor	Divisa	Periodo actual		Periodo anterior	
		Valor de mercado	%	Valor de mercado	%
Total Deuda Pública Cotizada mas de 1 año		0	0,00	0	0,00
ES0202405105 - RENTA FIJA TESORO 3,85 2024-05-10	EUR	0	0,00	9.826	3,76
Total Deuda Pública Cotizada menos de 1 año		0	0,00	9.826	3,76
Total Renta Fija Privada Cotizada mas de 1 año		0	0,00	0	0,00
Total Renta Fija Privada Cotizada menos de 1 año		0	0,00	0	0,00
TOTAL RENTA FIJA COTIZADA		0	0,00	9.826	3,76
TOTAL RENTA FIJA NO COTIZADA		0	0,00	0	0,00
TOTAL RF PENDIENTE ADMISION A COTIZACION		0	0,00	0	0,00
TOTAL ADQUISICIÓN TEMPORAL DE ACTIVOS		0	0,00	0	0,00
TOTAL RENTA FIJA		0	0,00	9.826	3,76
TOTAL RV COTIZADA		0	0,00	0	0,00
TOTAL RV NO COTIZADA		0	0,00	0	0,00
TOTAL RV PENDIENTE ADMISIÓN A COTIZACIÓN		0	0,00	0	0,00
TOTAL RENTA VARIABLE		0	0,00	0	0,00
TOTAL IIC		0	0,00	0	0,00
TOTAL DEPÓSITOS		0	0,00	0	0,00
TOTAL ENTIDADES DE CAPITAL RIESGO + otros		0	0,00	0	0,00
TOTAL INVERSIONES FINANCIERAS INTERIOR		0	0,00	9.826	3,76
Total Deuda Pública Cotizada mas de 1 año		0	0,00	0	0,00
DE000BU0E089 - ACTIVOS REPAL 3,85 2024-08-21	EUR	0	0,00	10.010	3,83
FR0127613513 - ACTIVOS FRANCIA 3,89 2024-03-20	EUR	0	0,00	514	0,20
Total Deuda Pública Cotizada menos de 1 año		0	0,00	10.524	4,03
Total Renta Fija Privada Cotizada mas de 1 año		0	0,00	0	0,00
Total Renta Fija Privada Cotizada menos de 1 año		0	0,00	0	0,00
TOTAL RENTA FIJA COTIZADA		0	0,00	10.524	4,03
TOTAL RENTA FIJA NO COTIZADA		0	0,00	0	0,00
TOTAL RF PENDIENTE ADMISION A COTIZACION		0	0,00	0	0,00
TOTAL ADQUISICIÓN TEMPORAL DE ACTIVOS		0	0,00	0	0,00
TOTAL RENTA FIJA		0	0,00	10.524	4,03
US01609W1027 - ACCIONES ALIBABAGROU	USD	1.301	0,48	1.359	0,52
US7427181091 - ACCIONES PROCTER	USD	1.718	0,64	1.481	0,57
FR000120073 - ACCIONES AIR LIQUIDE	EUR	1.679	0,62	1.667	0,64
US46625H1005 - ACCIONES JPMCHASECO	USD	1.802	0,67	1.471	0,56
US3755581036 - ACCIONES GILEAD	USD	1.414	0,52	1.619	0,62
NL0010273215 - ACCIONES ASMILITHOGRAP	EUR	2.044	0,76	1.445	0,55
TOTAL RV COTIZADA		9.958	3,69	9.042	3,46
TOTAL RV NO COTIZADA		0	0,00	0	0,00
TOTAL RV PENDIENTE ADMISIÓN A COTIZACIÓN		0	0,00	0	0,00
TOTAL RENTA VARIABLE		9.958	3,69	9.042	3,46
IE00BQT3WG13 - PARTICIPACIONES ISHCHIUCETF	EUR	2.382	0,88	0	0,00
IE00BJ5JPG56 - PARTICIPACIONES ISHMSCICHINA	EUR	5.617	2,08	5.175	1,98
IE00BFF4D54 - PARTICIPACIONES PACNOSOEMEQ	USD	5.778	2,14	2.902	1,11
IE00BF4G7076 - PARTICIPACIONES JPMUCITSETFU	EUR	8.484	3,14	0	0,00
LU1775950980 - PARTICIPACIONES INVECOASEQF	EUR	14.144	5,24	12.736	4,88
FR0011802685 - PARTICIPACIONES LFRDP	EUR	6.222	2,30	6.016	2,30
LU1883855246 - PARTICIPACIONES AMUPIOUSEQFU	EUR	21.364	7,91	17.914	6,86
LU1883315480 - PARTICIPACIONES AMUNEQVALU	EUR	9.791	3,63	9.202	3,52
IE00B3XRP09 - PARTICIPACIONES VANGUARDS&P5	EUR	17.005	6,30	14.254	5,46
LU0757425250 - PARTICIPACIONES THREADLXAME	EUR	16.661	6,17	14.044	5,38
LU0234571999 - PARTICIPACIONES GSUSCOREEQ	USD	11.507	4,26	9.497	3,64
LU0952581584 - PARTICIPACIONES TRACKERJAPAN	EUR	0	0,00	1.371	0,53
LU1664635726 - PARTICIPACIONES VONTOBELUSEQ	EUR	0	0,00	11.525	4,41
LU0133096981 - PARTICIPACIONES TROWEUSML	USD	3.540	1,31	3.400	1,30
IE00BMTX1Y45 - PARTICIPACIONES ISHARESSWAPU	USD	15.013	5,56	12.512	4,79
LU0255979238 - PARTICIPACIONES PICTET	EUR	10.261	3,80	9.459	3,62
LU0234682044 - PARTICIPACIONES GEEUROCOREEQ	EUR	14.945	5,54	13.159	5,04
LU1706108732 - PARTICIPACIONES NORDEA1EURST	EUR	4.223	1,56	3.859	1,48
LU0496786574 - PARTICIPACIONES LYXORETFSP	EUR	10.250	3,80	8.539	3,27
IE00B0D44176 - PARTICIPACIONES LMROYCEUSSCO	USD	6.179	2,29	5.792	2,22
LU1098399733 - PARTICIPACIONES JPMUSVALUECE	EUR	9.752	3,61	8.768	3,36
LU0129441100 - PARTICIPACIONES JPMORGAN FUNDS-EUROP	EUR	10.487	3,88	9.413	3,61
LU0329205438 - PARTICIPACIONES JPM JAPAN	JPY	5.815	2,15	5.167	1,98
LU0441854584 - PARTICIPACIONES JPMASIAPACIF	USD	14.097	5,22	12.363	4,73
LU0607514808 - PARTICIPACIONES INVJAPEQADVA	JPY	0	0,00	4.959	1,90

Descripción de la inversión y emisor	Divisa	Periodo actual		Periodo anterior	
		Valor de mercado	%	Valor de mercado	%
IE00B4L5Y983 - PARTICIPACIONES ISHARECOMSCI	USD	5.675	2,10	4.908	1,88
LU0823435044 - PARTICIPACIONES BNPL1EQUITYG	USD	7.780	2,88	6.296	2,41
TOTAL IIC		236.975	87,75	213.229	81,66
TOTAL DEPÓSITOS		0	0,00	0	0,00
TOTAL ENTIDADES DE CAPITAL RIESGO + otros		0	0,00	0	0,00
TOTAL INVERSIONES FINANCIERAS EXTERIOR		246.934	91,44	232.795	89,15
TOTAL INVERSIONES FINANCIERAS		246.934	91,44	242.621	92,91

Notas: El período se refiere al final del trimestre o semestre, según sea el caso.

Los productos estructurados suponen un 0,00% de la cartera de inversiones financieras del fondo o compartimento.

11. Información sobre la política de remuneración

No aplica en este informe

12. Información sobre las operaciones de financiación de valores, reutilización de las garantías y swaps de rendimiento total (Reglamento UE 2015/2365)

Durante el período no se han realizado operaciones de adquisición temporal de activos (operaciones de simultáneas).