



# **FONDO DE TITULIZACIÓN DE ACTIVOS UCI 9**

**Maria Jose Herencias Palomino**  
**Analista**  
**Santander de Titulización**  
**Ciudad Grupo Santander**  
**Ed. Encinar 28660 Boadilla del Monte**  
[marjherencias@gruposantander.com](mailto:marjherencias@gruposantander.com)  
**Tel: +34 91 289 33 00**

**FONDO DE TITULIZACIÓN DE ACTIVOS**

**UCI 9**

**INFORME TRIMESTRAL BONOS DE TITULIZACIÓN**

**19 de junio de 2009**

<b>BONOS TITULIZACIÓN DE ACTIVOS. PRINCIPAL</b>	
Saldo anterior	319.975.698,90 €
Amortizaciones	8.392.930,12 €
Saldo actual	311.582.798,78 €
% sobre saldo inicial	24,93%
Amortización devengada no pagada	- €

<b>DATOS</b>	
Fecha de determinación	11-jun-2009
Fecha de Pago de Cupón Actual	19-jun-2009
Fecha de Pago de Cupón Anterior	20-mar-2009
Número de días	94
3 Meses Euribor(%)	1,244%
Próxima Fecha de Pago	21-sep-2009

<b>BONOS TITULIZACIÓN DE ACTIVOS. INTERESES</b>	
Intereses pagados BTA's Serie A	1.378.533,86 €
Intereses pagados BTA's Serie B	129.977,75 €
Intereses pagados BTA's Serie C	35.673,94 €
Intereses no pagados BTA's	- €

<b>VIDA RESIDUAL (AÑOS)</b>		
	<b>INICIAL</b>	<b>19-jun-2009</b>
Serie A	5,75	2,6
Serie B	9,21	4,25
Serie C	9,18	4,25

**FONDO DE TITULIZACIÓN DE ACTIVOS**

**UCI 9**

**INFORME TRIMESTRAL DERECHOS DE CREDITO**

**19 de junio de 2009**

<b>DERECHOS DE CREDITO. PRINCIPAL</b>	
Saldo anterior	321.566.467,99 €
Amortizaciones	8.236.966,23 €
Saldo actual	313.329.501,76 €
Número de préstamos	5.462
L.T.V.	52,07%

<b>DERECHOS DE CREDITO. INTERESES</b>	
Intereses cobrados en el trimestre	4.558.307,77 €
Intereses devengados en el trimestre	4.682.025,06 €

<b>DERECHOS DE CREDITO EN MOROSIDAD</b>						
<b>DC'S MOROSIDAD</b>	<b>HASTA 30 DÍAS</b>	<b>DE 30 A 60 DÍAS</b>	<b>DE 60 A 90 DÍAS</b>	<b>DE 90 A 180 DÍAS</b>	<b>MÁS DE 180 DÍAS</b>	<b>MÁS DE 365 DÍAS</b>
Principal	47.853,71 €	26.872,76 €	15.602,05 €	30.687,49 €	29.858,01 €	38.031,57 €
Intereses	105.307,96 €	59.151,97 €	41.061,48 €	74.174,39 €	64.420,26 €	62.661,34 €
Saldo de los Préstamos	12.719.891,67 €	5.820.947,64 €	3.336.661,65 €	2.810.841,90 €	2.739.240,07 €	734.967,21 €
Número de Préstamos	197	85	50	41	38	15
% sobre saldo DC's	4,06%	1,86%	1,06%	0,90%	0,87%	0,23%

<b>WRITE OFF</b>	
Saldo anterior	1.590.723,72 €
Saldo actual	1.746.760,55 €



**FONDO DE TITULIZACIÓN DE ACTIVOS  
UCI 9**

**INFORME HISTORICO DE MOROSIDAD  
19 de junio de 2009**

DÍAS EN MORA	mar-08	jun-08	sep-08	dic-08	mar-09	jun-09
0 a 30 días	3,592%	5,664%	2,806%	3,739%	4,633%	4,060%
30 a 60 días	1,420%	2,268%	1,440%	1,441%	2,018%	1,858%
60 a 90 días	0,556%	1,019%	0,734%	0,921%	1,093%	1,065%
90 a 180 días	0,804%	0,978%	0,810%	1,126%	1,133%	0,897%
180 a 365 días	0,828%	0,574%	0,607%	0,379%	0,787%	0,874%
>365 días				0,251%	0,261%	0,235%

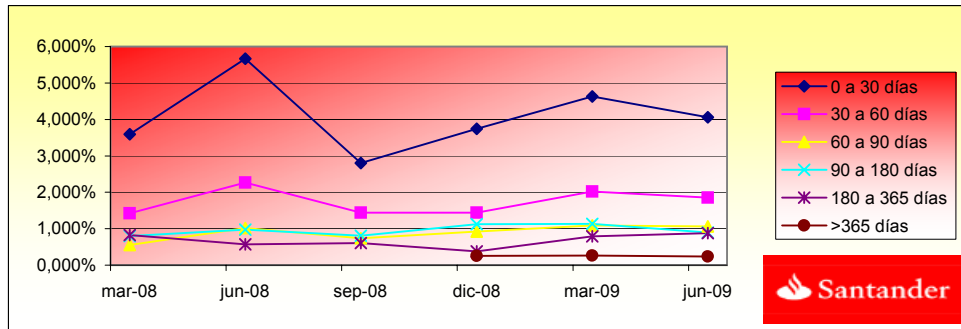

**FONDO DE TITULIZACIÓN DE ACTIVOS**

**UCI 9**

**ESTADO DE ORIGEN Y APLICACIÓN DE FONDOS Y CTA DE TESORERÍA**  
19 de junio de 2009

<b>ORIGEN</b>	<b>12.770.396,11 €</b>
<b>a) PRINCIPAL COBRADO</b>	
Amortización DC's	8.032.789,73 €
<b>b) INTERESES COBRADOS</b>	
Intereses de DC's	4.558.307,77 €
Intereses de Reinversion	78.298,61 €
<b>c) Ingresos por adjudicados</b>	<b>101.000,00 €</b>

<b>ESTADO DE LA CUENTA DE TESORERÍA</b>	<b>12.500.000,00 €</b>
<b>a) FONDO DE RESERVA</b>	
1. Saldo anterior	12.500.000,00 €
2. Utilizado en el período	- €
3. Saldo actual	12.500.000,00 €

<b>APLICACIÓN</b>	<b>12.770.396,11 €</b>
1. Gastos corrientes	62.004,03 €
2. Intereses de BTA's Serie A	1.378.533,86 €
3. Intereses de BTA's Serie B	129.977,75 €
4. Intereses de BTA's Serie C	35.673,94 €
5. Amortización BTA's Serie A	8.392.930,12 €
5.1 Amortización BTA's Serie B	- €
5.2 Amortización BTA's Serie C	- €
6. Int. Préstamo Subordinado	158.653,96 €
7. Amortización Préstamo Subordinado	- €
8. Comisión Fija a favor de UCI	6.000,00 €
9. Comisión Variable a favor de UCI	2.606.622,45 €
10. Disposición Fondo Reserva	- €

FONDO DE TITULIZACIÓN DE ACTIVOS  
UCI 9

MEJORA CREDITICIA Y PRÉSTAMO SUBORDINADO  
19 de junio de 2009

<b>MEJORA DE CRÉDITO</b>		
<b>CONCEPTOS</b>	<b>INICIAL</b>	<b>19-jun-2009</b>
Emisiones Subordinada	4,15%	8,94%
Fondo de Reserva	1,40%	3,99%

<b>PRÉSTAMOS SUBORDINADOS</b>		
<b>CONCEPTOS</b>	<b>INICIAL</b>	<b>19-jun-2009</b>
Saldo Vivo Préstamo Subordinado	19.511.000,00 €	12.502.147,46 €
Tipo de interés	3,61%	4,69%

**FONDO DE TITULIZACIÓN DE ACTIVOS**

UCI 9

**INFORMACIÓN RELATIVA A LOS TRIGGERS**

19 de junio de 2009

**TRIGGERS BONOS**

1. SI 1.a) ES MAYOR QUE 1.b) NO SE AMORTIZA LA SERIE B Y C:

1.a) MOROSIDAD SUPERIOR A 90 DÍAS	8.031.809,73 €
1.b) 2,25% SALDO VIVO DERECHOS DE CREDITO	7.049.913,79 €

**SE HA ALCANZADO LOS NIVELES DEL TRIGGER, POR TANTO LAS SERIES B Y C NO CONTINUAN AMORTIZANDOSE.**

**TRIGGERS FONDO DE RESERVA**

1. SI 1.a) ES MAYOR QUE 1.b) NO SE AMORTIZA EL FONDO DE RESERVA:

1.a) MOROSIDAD DE LAS DC'S SUPERIOR A 90 DÍAS	8.031.809,73 €
1.b) 1,25% SALDO VIVO DERECHOS DE CREDITO	3.916.618,77 €

2. SI 2.a) ES MENOR QUE 2.b) NO SE AMORTIZA EL FONDO DE RESERVA:

2.a) TIPO DE INTERÉS MEDIO PONDERADO DE LOS DERECHOS DE CREDITO	5,89%
2.b) TIPO DE INTERÉS MEDIO PONDERADO BONOS+ 0,50%	2,41%

**SE HAN ALCANZADO LOS NIVELES DEL TRIGGER DEL FONDO DE RESERVA, POR TANTO EL FONDO DE RESERVA NO CONTINUA DECRECIENDO.**

FONDO DE TITULIZACIÓN HIPOTECARIA

UCI 9

19 de junio de 2009

CUADRO DE VALORES DE TASACION SOBRE SALDOS VIVOS

INTERVALO (%)	SALDOS VIVOS (MILES)	% SALDOS VIVOS	Nº. DE PRESTAMOS	% Nº DE PRESTAMOS
0,30-9,99	1.877,39	0,60%	231	4,23%
10,00 - 19,99	9.817,31	3,13%	409	7,49%
20,00 - 29,99	26.107,85	8,33%	659	12,07%
30,00 - 39,99	41.939,17	13,39%	771	14,12%
40,00 - 49,99	52.677,95	16,81%	796	14,57%
50,00 - 59,99	49.245,60	15,72%	707	12,94%
60,00 - 69,99	111.010,88	35,43%	1.624	29,73%
70,00 - 79,99	15.221,91	4,86%	199	3,64%
80,00 - 89,99	5.247,99	1,67%	64	1,17%
90,00 - 94,31	183,38	0,06%	2	0,04%
<b>TOTAL</b>	<b>313.329.501,76</b>	<b>100%</b>	<b>5.462</b>	<b>100%</b>





DENOMINACION DEL FONDO: FONDO DE TITULIZACION DE ACTIVOS : UCI 9

INFORMACION  
CORRESPONDIENTE AL: TRIMESTRE/SEMESTRE 20/03/2009-19/06/2009 AÑO: 2009

Personas que asumen la responsabilidad de esta información y cargos que ocupan:	Firma:
Ignacio Ortega Gavara-Director General	

### I. DATOS GENERALES SOBRE EL FONDO

Fecha de Constitución del Fondo	16 de junio de 2.003	Agencia de pago de Bonos	Banco Santander	
Fecha de Desembolso BTA'S	19 de junio de 2.003	Negociación Mercado	AIAF	
Fecha Final Amortización BTA'S	19 de junio de 2.035	Agencia de Calificación	S & P Moody's	
Sociedad Gestora	Santander de Titulización, S.G.F.T., S.A.	Calificación	Inicial	Actual
Originador DC's	Unión de Créditos Inmobiliarios	Emisión principal	AAA/Aaa	AAA/Aaa
		Emisión sub.Serie B	AA-/A2	AA/A2
		Emisión sub.Serie C	A-/Baa2	A/Baa2

### II. VALORES EMITIDOS POR EL FONDO: BONOS DE TITULIZACION DE ACTIVOS

SERIES PRELACION CODIGO ISIN	Nº BTH'S	NOMINAL EN CIRCULACION			
			INICIAL	ACTUAL	%Act/In
Serie A Preferente (ISIN=ES0338222005)	11.981	Nominal Unitario	100.000,00 €	23.680,24 €	
		Nominal Total	1.198.100.000,00 €	283.712.955,44 €	23,68%
Serie B Subordinada (ISIN=ES0338222013)	425	Nominal Unitario	100.000,00 €	53.725,00 €	
		Nominal Total	42.500.000,00 €	22.833.125,00 €	53,73%
Serie C Subordinada (ISIN=ES0338222021)	94	Nominal Unitario	100.000,00 €	53.582,12 €	
		Nominal Total	9.400.000,00 €	5.036.718,34 €	53,58%

AMORTIZACION E INTERESES BTH'S			
Actual		Próximo	
Fecha Amortización Periodo Actual	19 de junio de 2009	Fecha Próximo Cupón	21 de septiembre de 2009
Amortización devengada no pagada	0	Tipo de Interés	SERIE A: 1,509%
Amortización Calendario	NO		SERIE B: 1,894%
			SERIE C: 2,444%
Amortización Serie A	700,52 €	Importe Bruto Próximo Cupón	SERIE A: 90,33 €
Amortización Serie B	0,00 €		SERIE B: 257,21 €
Amortización Serie C	0,00 €		SERIE C: 331,02 €
Intereses Brutos Serie A	115,06 €	Importe Neto Próximo cupón	SERIE A: 74,07 €
Intereses Brutos Serie B	305,83 €		SERIE B: 210,92 €
Intereses Brutos Serie C	379,51 €		SERIE C: 271,44 €

**III. VALORES ADQUIRIDOS POR EL FONDO:DERECHOS DE CREDITO**  
**(Participación en Préstamos Hipotecarios)**

PRESTAMOS HIPOTECARIOS	A LA EMISION	SITUACION ACTUAL
Número de préstamos	16.315	5.462
Saldo Pendiente de Amortizar DC's	1.250.000.102,18 €	313.329.501,76 €
Importes Unitarios Préstamos Vivos	76.616,62 €	57.365,34 €
Tipo de Interés	4,55%	5,49%

TASAS DE AMORTIZACION ANTICIPADA	SITUACION ACTUAL
Tasa mensual actual anualizada:	13,70%
Tasa últimos 12 meses anualizada:	7,29%
Tasa anualizada desde Constitución del Fondo	18,51%

MOROSIDAD ACTUAL	Hasta 1 mes	De 1 a 6 meses	Mayor de 6 mes.
Deuda Vencida(Principal+Intereses)	153.161,67 €	247.550,14 €	194.971,18 €
Deuda Pendiente de vencimiento			313.140.596,17 €
Deuda Total	153.161,67 €	247.550,14 €	313.335.567,35 €



UCI 9

Date	Real outstanding	1,69% Prepayment vector	Remaining at the end of the month	Average Single monthly mortality	CPR	Monthly Single monthly mortality	CPR
	1.250.000.102,18		100,00%				7,29%
jul-03	1.247.714.415,69	1.229.344.215,48	98,31%	98,53%	1,47%	16,30%	16,30%
ago-03	1.245.420.062,83	1.202.490.170,33	96,65%	96,55%	1,74%	18,98%	21,57%
sep-03	1.243.117.010,56	1.179.146.801,25	95,01%	94,85%	1,75%	19,05%	19,19%
oct-03	1.240.805.225,88	1.152.273.507,00	93,40%	92,86%	1,83%	19,91%	22,46%
nov-03	1.238.484.675,68	1.121.757.971,10	91,82%	90,58%	1,96%	21,15%	25,89%
dic-03	1.236.155.326,73	1.087.204.364,68	90,27%	87,95%	2,12%	22,65%	29,73%
ene-04	1.233.817.145,67	1.061.758.692,44	88,74%	86,05%	2,12%	22,70%	23,01%
feb-04	1.231.470.099,00	1.039.881.924,86	87,24%	84,44%	2,09%	22,40%	20,31%
mar-04	1.229.114.153,11	1.017.056.237,32	85,77%	82,75%	2,08%	22,32%	21,60%
abr-04	1.226.749.274,26	994.410.830,78	84,31%	81,06%	2,08%	22,27%	21,89%
may-04	1.224.375.428,58	969.977.038,96	82,89%	79,22%	2,10%	22,44%	24,07%
jun-04	1.221.992.582,07	942.551.557,56	81,49%	77,13%	2,14%	22,87%	27,44%
jul-04	1.219.600.700,60	918.350.231,80	80,11%	75,30%	2,16%	23,04%	25,07%
ago-04	1.217.199.749,91	895.470.248,80	78,75%	73,57%	2,17%	23,13%	24,35%
sep-04	1.214.789.695,61	880.458.215,09	77,42%	72,48%	2,12%	22,70%	16,40%
oct-04	1.212.370.503,20	862.620.720,65	76,11%	71,15%	2,10%	22,53%	19,88%
nov-04	1.209.942.138,01	840.556.636,06	74,82%	69,47%	2,12%	22,67%	24,94%
dic-04	1.207.504.565,27	821.217.027,11	73,56%	68,01%	2,12%	22,66%	22,52%
ene-05	1.205.060.360,09	798.577.160,98	72,31%	66,27%	2,14%	22,88%	26,74%
feb-05	1.202.606.887,29	781.135.661,56	71,09%	64,95%	2,13%	22,81%	21,38%
mar-05	1.200.144.111,74	762.156.792,92	69,89%	63,51%	2,14%	22,85%	23,70%
abr-05	1.197.671.998,17	743.106.387,44	68,70%	62,05%	2,15%	22,92%	24,35%
may-05	1.195.190.511,17	725.315.911,54	67,54%	60,69%	2,15%	22,94%	23,35%
jun-05	1.192.699.615,20	702.077.802,77	66,40%	58,86%	2,18%	23,28%	30,63%
jul-05	1.190.206.872,31	684.367.183,10	65,28%	57,50%	2,19%	23,33%	24,53%
ago-05	1.187.704.677,77	663.432.617,65	64,17%	55,86%	2,21%	23,57%	29,36%
sep-05	1.185.192.995,74	649.266.424,60	63,09%	54,78%	2,20%	23,47%	20,83%
oct-05	1.182.671.790,26	633.209.322,00	62,02%	53,54%	2,21%	23,49%	24,04%
nov-05	1.180.141.025,20	616.274.954,88	60,97%	52,22%	2,22%	23,57%	25,89%
dic-05	1.177.600.664,32	599.138.402,51	59,94%	50,88%	2,23%	23,68%	26,84%
ene-06	1.175.061.441,39	585.112.679,66	58,92%	49,79%	2,22%	23,66%	22,77%
feb-06	1.172.512.590,58	568.928.893,92	57,93%	48,52%	2,23%	23,75%	26,69%
mar-06	1.169.954.075,38	556.011.787,70	56,95%	47,52%	2,23%	23,70%	22,07%
abr-06	1.167.385.859,13	541.769.656,66	55,98%	46,41%	2,23%	23,73%	24,80%
may-06	1.164.807.905,07	529.696.560,40	55,04%	45,48%	2,23%	23,68%	21,64%
jun-06	1.162.220.176,26	516.561.491,52	54,11%	44,45%	2,23%	23,68%	24,01%
jul-06	1.159.647.057,18	505.558.407,61	53,19%	43,60%	2,22%	23,61%	20,69%
ago-06	1.157.064.181,68	494.107.557,77	52,29%	42,70%	2,21%	23,56%	21,98%
sep-06	1.154.471.512,78	485.873.116,34	51,41%	42,09%	2,19%	23,38%	16,03%
oct-06	1.151.869.013,34	478.860.812,14	50,54%	41,57%	2,17%	23,15%	13,70%
nov-06	1.149.256.646,09	470.622.743,09	49,68%	40,95%	2,15%	23,00%	16,56%
dic-06	1.146.634.373,62	460.528.583,76	48,84%	40,16%	2,15%	22,94%	20,77%
ene-07	1.144.018.662,28	453.171.934,98	48,01%	39,61%	2,13%	22,77%	15,28%
feb-07	1.141.393.033,03	446.053.045,79	47,20%	39,08%	2,11%	22,60%	14,99%
mar-07	1.138.757.448,27	436.139.376,88	46,40%	38,30%	2,11%	22,58%	21,49%
abr-07	1.136.111.870,26	428.939.481,27	45,62%	37,76%	2,10%	22,44%	15,79%
may-07	1.133.456.261,09	421.834.767,69	44,85%	37,22%	2,08%	22,30%	15,83%
jun-07	1.130.790.582,74	414.644.318,98	44,09%	36,67%	2,07%	22,18%	16,31%
jul-07	1.128.130.538,98	408.759.401,46	43,34%	36,23%	2,05%	22,01%	13,35%
ago-07	1.125.460.409,22	401.684.214,67	42,61%	35,69%	2,04%	21,91%	16,56%
sep-07	1.122.780.155,21	394.841.001,89	41,89%	35,17%	2,03%	21,80%	16,27%
oct-07	1.120.089.738,58	391.243.178,42	41,18%	34,93%	2,00%	21,55%	7,79%
nov-07	1.117.389.120,79	385.951.035,08	40,48%	34,54%	1,99%	21,39%	12,58%
dic-07	1.114.678.263,15	379.951.483,65	39,80%	34,09%	1,97%	21,27%	14,69%
ene-08	1.111.963.837,78	375.936.214,96	39,12%	33,81%	1,95%	21,07%	9,36%
feb-08	1.109.239.120,22	371.709.926,21	38,46%	33,51%	1,93%	20,89%	10,08%
mar-08	1.106.504.071,43	364.822.088,29	37,81%	32,97%	1,93%	20,83%	17,70%
abr-08	1.103.758.652,25	361.010.801,58	37,17%	32,71%	1,91%	20,64%	9,17%
may-08	1.101.002.823,36	355.488.276,84	36,54%	32,29%	1,90%	20,54%	14,36%
jun-08	1.098.236.545,29	347.239.554,33	35,93%	31,62%	1,90%	20,57%	22,24%



UCI 9

					Average		Monthly	
jul-08	1.095.468.514,35	344.388.134,70	35,32%	31,44%	1,88%	20,36%	0,57%	6,64%
ago-08	1.092.689.987,97	340.340.230,08	34,72%	31,15%	1,86%	20,21%	0,92%	10,54%
sep-08	1.089.900.926,35	335.781.211,57	34,13%	30,81%	1,85%	20,09%	1,09%	12,29%
oct-08	1.087.101.289,53	334.314.241,78	33,56%	30,75%	1,83%	19,84%	0,18%	2,14%
nov-08	1.084.291.037,42	331.313.678,35	32,99%	30,56%	1,81%	19,66%	0,64%	7,42%
dic-08	1.081.470.129,77	326.915.295,67	32,43%	30,23%	1,80%	19,55%	1,07%	12,11%
ene-09	1.078.645.832,62	326.589.866,82	31,88%	30,28%	1,77%	19,26%	-0,16%	-1,96%
feb-09	1.075.810.826,68	324.256.841,44	31,34%	30,14%	1,75%	19,07%	0,45%	5,30%
mar-09	1.072.965.071,34	319.975.744,27	30,81%	29,82%	1,74%	18,98%	1,06%	11,99%
abr-09	1.070.108.525,85	318.853.632,45	30,29%	29,80%	1,71%	18,74%	0,08%	1,01%
may-09	1.067.241.149,29	316.285.181,00	29,78%	29,64%	1,70%	18,58%	0,54%	6,28%
jun-09	1.064.362.900,59	311.582.741,21	29,27%	29,27%	1,69%	18,51%	1,22%	13,70%



DEAL	DECRECIMIENTO SERIE B			6,8%							
MEZZ. DECLINN	SUSPEN.DECREC.SERIE B										
MEZZ. STOPS DECLINN	SERIE C										
VIDA RESIDUAL DESDE	DECRECIMIENTO SERIE C			1,5%							
	SUSPEN.DECREC.SERIE C										
	VIDA RESIDUAL DESDE			19/06/2009							
						2,60		4,25			4,25
19/12/2011 1	170.914.317,42	10.715.279,21	153.759.758	22.833.121	5.036.718	10.715.279,21	978304991556,34%	0,00	0,00%	0,00	0,00%
19/01/2012 0	0,00	0,00	143.044.478	22.833.121	5.036.718	0,00	0,00%	0,00	0,00%	0,00	0,00%
19/02/2012 0	0,00	0,00	143.044.478	22.833.121	5.036.718	0,00	0,00%	0,00	0,00%	0,00	0,00%
19/03/2012 1	160.810.536,34	10.103.781,07	143.044.478	22.833.121	5.036.718	10.103.781,07	10144419619620,36%	0,00	0,00%	0,00	0,00%
19/04/2012 0	0,00	0,00	132.940.697	22.833.121	5.036.718	0,00	0,00%	0,00	0,00%	0,00	0,00%
19/05/2012 0	0,00	0,00	132.940.697	22.833.121	5.036.718	0,00	0,00%	0,00	0,00%	0,00	0,00%
19/06/2012 1	151.272.436,94	9.538.099,41	132.940.697	22.833.121	5.036.718	9.538.099,41	1045375695025,94%	0,00	0,00%	0,00	0,00%
19/07/2012 0	0,00	0,00	123.402.598	22.833.121	5.036.718	0,00	0,00%	0,00	0,00%	0,00	0,00%
19/08/2012 0	0,00	0,00	123.402.598	22.833.121	5.036.718	0,00	0,00%	0,00	0,00%	0,00	0,00%
19/09/2012 1	142.281.817,03	8.990.619,91	123.402.598	22.833.121	5.036.718	8.990.619,91	1068085644853,95%	0,00	0,00%	0,00	0,00%
19/10/2012 0	0,00	0,00	114.411.978	22.833.121	5.036.718	0,00	0,00%	0,00	0,00%	0,00	0,00%
19/11/2012 0	0,00	0,00	114.411.978	22.833.121	5.036.718	0,00	0,00%	0,00	0,00%	0,00	0,00%
19/12/2012 1	133.796.137,84	8.485.679,19	114.411.978	22.833.121	5.036.718	8.485.679,19	1085318368383,18%	0,00	0,00%	0,00	0,00%
19/01/2013 0	0,00	0,00	105.926.299	22.833.121	5.036.718	0,00	0,00%	0,00	0,00%	0,00	0,00%
19/02/2013 0	0,00	0,00	105.926.299	22.833.121	5.036.718	0,00	0,00%	0,00	0,00%	0,00	0,00%
19/03/2013 1	125.799.385,49	7.996.752,35	105.926.299	22.833.121	5.036.718	7.996.752,35	1094755396541,58%	0,00	0,00%	0,00	0,00%
19/04/2013 0	0,00	0,00	97.929.546	22.833.121	5.036.718	0,00	0,00%	0,00	0,00%	0,00	0,00%
19/05/2013 0	0,00	0,00	97.929.546	22.833.121	5.036.718	0,00	0,00%	0,00	0,00%	0,00	0,00%
19/06/2013 1	118.253.224,17	7.546.161,32	97.929.546	22.833.121	5.036.718	7.546.161,32	1102494169117,56%	0,00	0,00%	0,00	0,00%
19/07/2013 0	0,00	0,00	90.383.385	22.833.121	5.036.718	0,00	0,00%	0,00	0,00%	0,00	0,00%
19/08/2013 0	0,00	0,00	90.383.385	22.833.121	5.036.718	0,00	0,00%	0,00	0,00%	0,00	0,00%
19/09/2013 1	0,00	118.253.326,35	90.383.385	22.833.121	5.036.718	90.383.385,08	14036539702917,10%	22.833.120,75	3545983652475,00%	5.036.718,34	782202358202,00%