

ABANCA OBJETIVO 2025, FI

Nº Registro CNMV: 5652

Informe Trimestral del Tercer Trimestre 2022

Gestora: 1) IMANTIA CAPITAL, S.G.I.I.C., S.A.

Depositario: CECABANK, S.A.

Auditor: KPMG Auditores, S.L.

Grupo Gestora:

Grupo Depositario: CECA

Rating Depositario: BBB+

El presente informe, junto con los últimos informes periódicos, se encuentran disponibles por medios telemáticos en www.imantia.com.

La Entidad Gestora atenderá las consultas de los clientes, relacionadas con las IIC gestionadas en:

Dirección

SERRANO, 45
28001 - Madrid

Correo Electrónico

imantiaclientes@imantia.com

Asimismo cuenta con un departamento o servicio de atención al cliente encargado de resolver las quejas y reclamaciones. La CNMV también pone a su disposición la Oficina de Atención al Inversor (902 149 200, e-mail: inversores@cnmv.es).

INFORMACIÓN FONDO

Fecha de registro: 16/09/2022

1. Política de inversión y divisa de denominación

Categoría

Tipo de fondo:

Otros

Vocación inversora: IIC con Objetivo Concreto de Rentabilidad No Garantizado

Perfil de Riesgo: 1, de una escala del 1 al 7

Descripción general

Política de inversión: Fondo con objetivo de rentabilidad no garantizado: obtener a 2/12/25 el 102,25% del valor liquidativo inicial a 28/10/22, incrementado, si es positiva, por el 10% de la revalorización media mensual del S&P 500 (Price), tomando como valor inicial el precio de cierre a 28/10/22 y como valor final la media aritmética simple de los precios de cierre de los días 28 de cada mes (entre el 28/11/22 y el 28/11/25, ambos inclusive). TAE NO GARANTIZADA MÍN. 0,72% para suscripciones a 28/10/22 mantenidas a 2/12/25. TAE depende de cuando suscriba. Los reembolsos antes de vencimiento no se benefician del objetivo de rentabilidad no garantizado y podrán tener pérdidas significativas.

Operativa en instrumentos derivados

Una información más detallada sobre la política de inversión del Fondo se puede encontrar en su folleto informativo.

Divisa de denominación EUR

2. Datos económicos

	Periodo actual	Periodo anterior	2022	Año t-1
Índice de rotación de la cartera	0,00		0,00	
Rentabilidad media de la liquidez (% anualizado)	0,00		0,00	

Nota: El período se refiere al trimestre o semestre, según sea el caso. En el caso de IIC cuyo valor liquidativo no se determine diariamente, éste dato y el de patrimonio se refieren a los últimos disponibles

2.1.b) Datos generales.

Cuando no exista información disponible las correspondientes celdas aparecerán en blanco

	Periodo actual	Periodo anterior
Nº de Participaciones	3.362.452,37	
Nº de Partícipes	1.280	
Beneficios brutos distribuidos por participación (EUR)	0,00	
Inversión mínima (EUR)		10

Fecha	Patrimonio fin de periodo (miles de EUR)	Valor liquidativo fin del período (EUR)
Periodo del informe	33.625	10,0000
2021		
2020		
2019		

Comisiones aplicadas en el período, sobre patrimonio medio

	% efectivamente cobrado						Base de cálculo	Sistema de imputación
	Periodo			Acumulada				
	s/patrimonio	s/resultados	Total	s/patrimonio	s/resultados	Total		
Comisión de gestión	0,00	0,00	0,00	0,00	0,00	0,00	patrimonio	
Comisión de depositario			0,00			0,00	patrimonio	

2.2 Comportamiento

Cuando no exista información disponible las correspondientes celdas aparecerán en blanco

A) Individual. Divisa EUR

Rentabilidad (% sin anualizar)	Acumulado año t actual	Trimestral				Anual			
		Último trim (0)	Trim-1	Trim-2	Trim-3	Año t-1	Año t-2	Año t-3	Año t-5
Rentabilidad IIC									

Rentabilidades extremas (i)	Trimestre actual		Último año		Últimos 3 años	
	%	Fecha	%	Fecha	%	Fecha
Rentabilidad mínima (%)						
Rentabilidad máxima (%)						

(i) Sólo se informa para las clases con una antigüedad mínima del periodo solicitado y siempre que no se haya modificado su vocación inversora

Se refiere a las rentabilidades máximas y mínimas entre dos valores liquidativos consecutivos.

La periodicidad de cálculo del valor liquidativo es *diaria*

Recuerde que rentabilidades pasadas no presuponen rentabilidades futuras. Sólo se informa si se ha mantenido una política de inversión homogénea en el período.

Medidas de riesgo (%)	Acumulado año t actual	Trimestral				Anual			
		Último trim (0)	Trim-1	Trim-2	Trim-3	Año t-1	Año t-2	Año t-3	Año t-5
Volatilidad(ii) de:									
Valor liquidativo									
Ibex-35									
Letra Tesoro 1 año									
VaR histórico del valor liquidativo(iii)									

(ii) Volatilidad histórica: Indica el riesgo de un valor en un periodo, a mayor volatilidad mayor riesgo. A modo comparativo se ofrece la volatilidad de distintas referencias. Sólo se informa de la volatilidad para los períodos con política de inversión homogénea.

(iii) VaR histórico del valor liquidativo: Indica lo máximo que se puede perder, con un nivel de confianza del 99%, en el plazo de 1 mes, si se repitiese el comportamiento de la IIC de los últimos 5 años. El dato es a finales del periodo de referencia.

Gastos (% s/ patrimonio medio)	Acumulado 2022	Trimestral				Anual			
		Último trim (0)	Trim-1	Trim-2	Trim-3	Año t-1	Año t-2	Año t-3	Año t-5
Ratio total de gastos (iv)	0,00	0,00							

(iv) Incluye los gastos directos soportados en el periodo de referencia: comisión de gestión sobre patrimonio, comisión de depositario, auditoría, servicios bancarios (salvo gastos de financiación), y resto de gastos de gestión corriente, en términos de porcentaje sobre patrimonio medio del periodo. En el caso de fondos/compartimentos que invierten más de un 10% de su patrimonio en otras IIC este ratio incluye, de forma adicional al anterior, los gastos soportados indirectamente, derivados de esas inversiones, que incluyen las comisiones de suscripción y reembolso. Este ratio no incluye la comisión de gestión sobre resultados ni los costes de transacción por la compraventa de valores.

En el caso de inversiones en IIC que no calculan su ratio de gastos, éste se ha estimado para incorporarlo en el ratio de gastos.

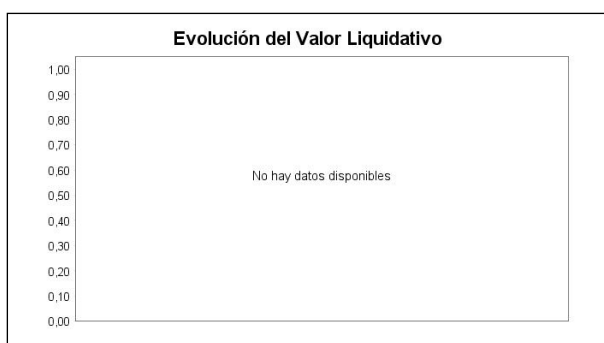
Evolución del valor liquidativo últimos 5 años**Rentabilidad trimestral de los últimos 3 años****B) Comparativa**

Durante el periodo de referencia, la rentabilidad media en el periodo de referencia de los fondos gestionados por la Sociedad Gestora se presenta en el cuadro adjunto. Los fondos se agrupan según su vocación inversora.

Vocación inversora	Patrimonio gestionado* (miles de euros)	Nº de partícipes*	Rentabilidad Trimestral media**
Renta Fija Euro	822.907	37.740	-1,30
Renta Fija Internacional	460.388	23.255	-1,97
Renta Fija Mixta Euro	701.214	28.332	-1,41
Renta Fija Mixta Internacional	141.648	7.342	-2,01
Renta Variable Mixta Euro	0	0	0,00
Renta Variable Mixta Internacional	18.942	1.604	-2,78
Renta Variable Euro	3.462	287	-7,60
Renta Variable Internacional	84.157	10.853	-6,36
IIC de Gestión Pasiva	0	0	0,00
Garantizado de Rendimiento Fijo	0	0	0,00
Garantizado de Rendimiento Variable	189.162	5.763	-1,95
De Garantía Parcial	0	0	0,00
Retorno Absoluto	0	0	0,00
Global	5.658	128	-5,74
FMM a Corto Plazo de Valor Liquidativo Variable	0	0	0,00
FMM a Corto Plazo de Valor Liq. Constante de Deuda Pública	0	0	0,00
FMM a Corto Plazo de Valor Liquidativo de Baja Volatilidad	0	0	0,00
FMM Estándar de Valor Liquidativo Variable	0	0	0,00
Renta Fija Euro Corto Plazo	76.109	4.214	-0,34
IIC que Replica un Índice	156.059	22.573	-1,63
IIC con Objetivo Concreto de Rentabilidad No Garantizado	229.705	11.016	-5,40
Total fondos	2.889.410	153.107	-2,00

*Medias.

**Rentabilidad media ponderada por patrimonio medio de cada FI en el periodo

2.3 Distribución del patrimonio al cierre del período (Importes en miles de EUR)

Distribución del patrimonio	Fin período actual		Fin período anterior	
	Importe	% sobre patrimonio	Importe	% sobre patrimonio
(+) INVERSIONES FINANCIERAS	424	1,26		
* Cartera interior	0	0,00		

Distribución del patrimonio	Fin período actual		Fin período anterior	
	Importe	% sobre patrimonio	Importe	% sobre patrimonio
* Cartera exterior	424	1,26		
* Intereses de la cartera de inversión	0	0,00		
* Inversiones dudosas, morosas o en litigio	0	0,00		
(+) LIQUIDEZ (TESORERÍA)	33.705	100,24		
(+/-) RESTO	-504	-1,50		
TOTAL PATRIMONIO	33.625	100,00 %		100,00 %

Notas:

El período se refiere al trimestre o semestre, según sea el caso.

Las inversiones financieras se informan a valor e estimado de realización.

2.4 Estado de variación patrimonial

	% sobre patrimonio medio			% variación respecto fin período anterior
	Variación del período actual	Variación del período anterior	Variación acumulada anual	
PATRIMONIO FIN PERIODO ANTERIOR (miles de EUR)	0		0	
± Suscripciones/ reembolsos (neto)	165,16		165,16	
- Beneficios brutos distribuidos	0,00		0,00	
± Rendimientos netos	0,00		0,00	
(+) Rendimientos de gestión	0,00		0,00	
+ Intereses	0,00		0,00	
+ Dividendos	0,00		0,00	
± Resultados en renta fija (realizadas o no)	0,00		0,00	
± Resultados en renta variable (realizadas o no)	0,00		0,00	
± Resultados en depósitos (realizadas o no)	0,00		0,00	
± Resultado en derivados (realizadas o no)	0,00		0,00	
± Resultado en IIC (realizados o no)	0,00		0,00	
± Otros resultados	0,00		0,00	
± Otros rendimientos	0,00		0,00	
(-) Gastos repercutidos	0,00		0,00	
- Comisión de gestión	0,00		0,00	
- Comisión de depositario	0,00		0,00	
- Gastos por servicios exteriores	0,00		0,00	
- Otros gastos de gestión corriente	0,00		0,00	
- Otros gastos repercutidos	0,00		0,00	
(+) Ingresos	0,00		0,00	
+ Comisiones de descuento a favor de la IIC	0,00		0,00	
+ Comisiones retrocedidas	0,00		0,00	
+ Otros ingresos	0,00		0,00	
PATRIMONIO FIN PERIODO ACTUAL (miles de EUR)	33.625		33.625	

Nota: El período se refiere al trimestre o semestre, según sea el caso.

3. Inversiones financieras

3.1 Inversiones financieras a valor estimado de realización (en miles de EUR) y en porcentaje sobre el patrimonio, al cierre del periodo

Descripción de la inversión y emisor	Periodo actual		Periodo anterior	
	Valor de mercado	%	Valor de mercado	%
TOTAL RENTA FIJA COTIZADA	0	0,00		
TOTAL RENTA FIJA NO COTIZADA	0	0,00		
TOTAL RF PENDIENTE ADMISION A COTIZACION	0	0,00		
TOTAL ADQUISICIÓN TEMPORAL DE ACTIVOS	0	0,00		
TOTAL RENTA FIJA	0	0,00		
TOTAL RV COTIZADA	0	0,00		
TOTAL RV NO COTIZADA	0	0,00		
TOTAL RV PENDIENTE ADMISIÓN A COTIZACIÓN	0	0,00		
TOTAL RENTA VARIABLE	0	0,00		
TOTAL IIC	0	0,00		
TOTAL DEPÓSITOS	0	0,00		
TOTAL ENTIDADES DE CAPITAL RIESGO + otros	0	0,00		
TOTAL INVERSIONES FINANCIERAS INTERIOR	0	0,00		
TOTAL RENTA FIJA COTIZADA	0	0,00		
TOTAL RENTA FIJA NO COTIZADA	0	0,00		
TOTAL RF PENDIENTE ADMISION A COTIZACION	0	0,00		
TOTAL ADQUISICIÓN TEMPORAL DE ACTIVOS	0	0,00		
TOTAL RENTA FIJA	0	0,00		
TOTAL RV COTIZADA	0	0,00		
TOTAL RV NO COTIZADA	0	0,00		
TOTAL RV PENDIENTE ADMISIÓN A COTIZACIÓN	0	0,00		
TOTAL RENTA VARIABLE	0	0,00		
TOTAL IIC	0	0,00		
TOTAL DEPÓSITOS	0	0,00		
TOTAL ENTIDADES DE CAPITAL RIESGO + otros	0	0,00		
TOTAL INVERSIONES FINANCIERAS EXTERIOR	0	0,00		
TOTAL INVERSIONES FINANCIERAS	0	0,00		

Notas: El período se refiere al final del trimestre o semestre, según sea el caso.

Los productos estructurados suponen un 0,00% de la cartera de inversiones financieras del fondo o compartimento.

3.2 Distribución de las inversiones financieras, al cierre del período: Porcentaje respecto al patrimonio total

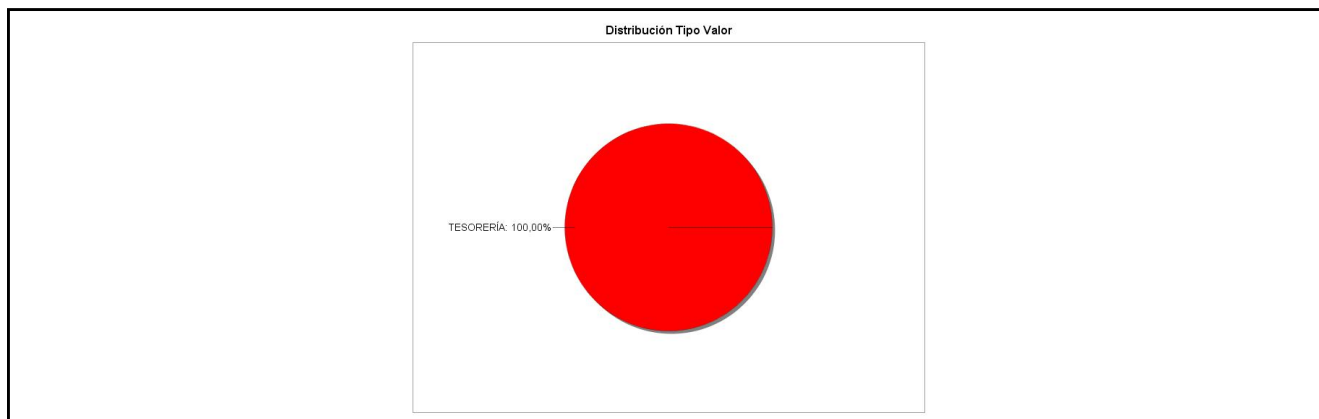

3.3 Operativa en derivados. Resumen de las posiciones abiertas al cierre del periodo (importes en miles de EUR)

Subyacente	Instrumento	Importe nominal comprometido	Objetivo de la inversión
S&P 500 INDEX	C/ Opc. CALL BBVA W/ CALL S. S&P 500 (20475)	35.000	Objetivo concreto de rentabilidad
Total subyacente renta variable		35000	
TOTAL DERECHOS		35000	

Subyacente	Instrumento	Importe nominal comprometido	Objetivo de la inversión
BUONI POLIENNAL 01/09/2015 2%	C/ Plazo	33.714	Objetivo concreto de rentabilidad
Total subyacente renta fija		33714	
TOTAL OBLIGACIONES		33714	

4. Hechos relevantes

	SI	NO
a. Suspensión temporal de suscripciones/reembolsos		X
b. Reanudación de suscripciones/reembolsos		X
c. Reembolso de patrimonio significativo		X
d. Endeudamiento superior al 5% del patrimonio		X
e. Sustitución de la sociedad gestora		X
f. Sustitución de la entidad depositaria		X
g. Cambio de control de la sociedad gestora		X
h. Cambio en elementos esenciales del folleto informativo		X
i. Autorización del proceso de fusión		X
j. Otros hechos relevantes		X

5. Anexo explicativo de hechos relevantes

No aplicable

6. Operaciones vinculadas y otras informaciones

	SI	NO
a. Partícipes significativos en el patrimonio del fondo (porcentaje superior al 20%)		X
b. Modificaciones de escasa relevancia en el Reglamento		X
c. Gestora y el depositario son del mismo grupo (según artículo 4 de la LMV)		X
d. Se han realizado operaciones de adquisición y venta de valores en los que el depositario ha actuado como vendedor o comprador, respectivamente		X
e. Se han adquirido valores o instrumentos financieros emitidos o avalados por alguna entidad del grupo de la gestora o depositario, o alguno de éstos ha actuado como colocador, asegurador, director o asesor, o se han prestado valores a entidades vinculadas.		X
f. Se han adquirido valores o instrumentos financieros cuya contrapartida ha sido otra una entidad del grupo de la gestora o depositario, u otra IIC gestionada por la misma gestora u otra gestora del grupo.		X
g. Se han percibido ingresos por entidades del grupo de la gestora que tienen como origen comisiones o gastos satisfechos por la IIC.		X
h. Otras informaciones u operaciones vinculadas		X

7. Anexo explicativo sobre operaciones vinculadas y otras informaciones

No aplicable.

8. Información y advertencias a instancia de la CNMV

No aplicable.

9. Anexo explicativo del informe periódico

1. SITUACION DE LOS MERCADOS Y EVOLUCIÓN DEL FONDO.

a) Visión de la gestora/sociedad sobre la situación de los mercados.

El tercer trimestre de 2022 se ha caracterizado por la elevada volatilidad en los mercados financieros. A medida que el trimestre avanzaba, permeaba cada vez más la idea de que las subidas de interés por parte de los bancos centrales traerán consigo la recesión.

Europa, además, ha seguido en el ojo del huracán ante el riesgo de que graves interrupciones en el suministro de energía puedan afectar tanto a los consumidores como a la producción de las empresas.

Durante estos meses se ha constatado la determinación de los bancos centrales de controlar la inflación a pesar del efecto que esto puede tener sobre el ciclo económico.

La Reserva Federal americana ha subido los tipos de interés en 150 puntos básicos (75 puntos básicos en sus reuniones de julio y septiembre) y el BCE ha sorprendido incluso su propio guion y ha realizado dos subidas históricas de 50 y 75 puntos básicos, dejando definitivamente atrás los tiempos de los tipos negativos. Sin embargo, la inflación no cede y en Europa vuelve a marcar un nuevo máximo cercano al 10% en septiembre.

En este entorno los bonos sufren. Los del Tesoro de EE. UU. a 10 años se sitúan en el 3,85% y los de Alemania, en el 2,1%, con subidas trimestrales del entorno de 80 pb. El diferencial de España resiste relativamente bien y se sitúa en 116 pb, con una subida de 12 pb. No ocurre lo mismo con Italia, que amplía hasta los 244 pb frente a Alemania. En crédito, aunque el comportamiento no es bueno, sí resiste bien, al menos en relativo. En particular el crédito high yield se mantiene prácticamente plano en el trimestre. Por su parte, el crédito de grado de inversión sufre sobre todo por el componente de tipos.

Y las bolsas, que en la primera parte del trimestre experimentaron alzas ante la expectativa de una relajación en el ciclo de subida, vuelven a caer dada la determinación de los bancos centrales de controlar la inflación, aún a costa del ciclo. El Eurostoxx-50 cede un 3,9%, lastrado sobre todo por comunicaciones y consumo discrecional, y el S&P-500, un 5,3%. La bolsa española, que había resistido bien el inicio de año, es de las más perjudicadas con una caída superior al 9% en el Ibex, en este caso por las eléctricas o Telefónica.

El dólar continúa siendo la estrella, apoyado en su calidad de activo refugio y en el diferencial favorable de tipos y se anotó un 7,1% de subida en el trimestre.

b) Decisiones generales de inversión adoptadas.

La vocación inversora del fondo, siempre encaminada a la consecución del objetivo concreto de rentabilidad, ha centrado las decisiones de inversión del periodo en una gestión más eficiente de la liquidez. La composición de la cartera se encuentra concentrada en referencias de deuda pública italiana con un vencimiento similar al del plazo indicativo de inversión (hasta 02/12/2025). Esto nos permite mantener una estructura financiera que nos asegura la consecución del objetivo de rentabilidad no garantizada a dicha fecha de vencimiento de la estrategia de inversión realizada.

c) Índice de referencia.

No está designado ningún índice de referencia para medir la gestión, motivo por el cual en este informe se compara la rentabilidad del valor liquidativo con la evolución de la Letra del Tesoro español a 1 año. El fondo es de nueva creación.

d) Evolución del Patrimonio, partícipes, rentabilidad y gastos de la IIC.

El fondo a fecha de este informe se encuentra en período de comercialización y el patrimonio aún no es definitivo.

El patrimonio al final del período es de 33,62 millones de euros. El número de partícipes al final del período es de 1.280 partícipes.

Los gastos acumulados suponen un 0%. No se han realizado inversiones en otras IIC y, por tanto, no se han producido gastos indirectos por este tipo de inversiones.

e) Rendimiento del fondo en comparación con el resto de fondos de la gestora.

A fecha de este informe el fondo se encuentra aún en período de comercialización, que finaliza el 28/10/22, por tanto no aplica la comparación.

2. INFORMACION SOBRE LAS INVERSIONES.

a) Inversiones concretas realizadas durante el periodo.

A fecha de este informe el fondo se encuentra aún en período de comercialización, que finaliza el 28/10/22. Durante el período se ha comprado la cartera que obtendrá la rentabilidad objetivo no garantizada a vencimiento, consistente en

deuda pública italiana y un derivado OTC vinculado al S&P 500 (Price) emitido por BBVA.

No ha habido activos que hayan aportado rentabilidad positiva. Tampoco ha habido activos que hayan aportado rentabilidad negativa.

b) Operativa de préstamo de valores.

N/A.

c) Operativa en derivados y adquisición temporal de activos.

El fondo ha realizado durante el periodo operaciones con instrumentos derivados como cobertura de la rentabilidad ofrecida. Se encuentra aún en periodo de comercialización a fecha de este informe.

La metodología aplicada para la medición de la exposición total al riesgo de mercado asociada a instrumentos financieros derivados es la del compromiso. El grado de cobertura medio del período ha sido del 100,23%. Se entiende como grado de cobertura el porcentaje que representa la cartera de inversión (valores, depósitos y cuentas de tesorería) respecto al patrimonio. La cartera de inversión no incluye la exposición a los instrumentos financieros derivados.

El nivel medio de apalancamiento durante el período ha sido del 573,55%. Se entiende como nivel de apalancamiento el porcentaje que representa la exposición a instrumentos financieros derivados (medida según la metodología del compromiso) respecto al patrimonio.

El fondo mantiene en su cartera exposición en el producto vinculado al S&P 500 (Price) emitido por BBVA para alcanzar el componente variable del objetivo de rentabilidad. El intervalo máximo en el que oscilan las cotizaciones de compra y de venta diarias de la entidad contraparte del instrumento derivado no negociado en mercados organizados, según lo indicado en el contrato firmado con BBVA, es de 1%. La exposición a dicho derivado no cotizado en mercados organizados es del 1,26% del patrimonio. Se han recibido garantías para reducir el riesgo de contrapartida por esta exposición por el 0,00% del patrimonio.

d) Otra información sobre inversiones.

El fondo mantiene una cartera de activos de renta fija con una vida media de 1,59 años, siendo la TIR media bruta (es decir, sin descontar los gastos y comisiones imputables al fondo) a precios de mercado de 1,65%. La remuneración obtenida por la liquidez mantenida en el fondo durante el periodo ha sido del 0,00% anualizada.

Las inversiones subyacentes a este producto financiero no tienen en cuenta los criterios de la UE para las actividades económicas medioambientalmente sostenibles.

3. EVOLUCION DEL OBJETIVO CONCRETO DE RENTABILIDAD.

No se puede comentar por el momento la evolución del objetivo de rentabilidad, dado que el fondo se encuentra aún en su período de comercialización, no estando aún establecido el valor liquidativo inicial que será la base de la medición de su evolución.

Las próximas fechas en las que no se aplicará descuento a favor del fondo por reembolso son: 27/04/2023 y 28/04/2023.

4. RIESGO ASUMIDO POR EL FONDO.

Indicamos en el apartado 1.c) que no está designado ningún índice de referencia para medir la gestión, motivo por el cual en este informe se considera como índice de referencia la evolución de la Letra del Tesoro español a 1 año. El riesgo asumido por el fondo, medido por la volatilidad de su valor liquidativo diario durante el periodo, ha sido 0%, mientras que la volatilidad de su índice de referencia (en este caso, la Letra del Tesoro a 1 año) ha sido 0%.

El VaR acumulado alcanzó el 0% anualizado. El VaR indica la máxima pérdida posible, con un nivel de confianza de 99%, en el plazo de 1 mes, si se repitiese el comportamiento de la IIC de los últimos 5 años. El dato mostrado se refiere al final del periodo de referencia.

Conviene destacar que una inflación elevada puede llevar a que la rentabilidad real percibida por el partícipe difiera significativamente de la rentabilidad financiera.

5. EJERCICIO DERECHOS POLITICOS.

N/A.

6. INFORMACION Y ADVERTENCIAS CNMV.

N/A.

7. ENTIDADES BENEFICIARIAS DEL FONDO SOLIDARIO E IMPORTE CEDIDO A LAS MISMAS.

N/A.

8. COSTES DERIVADOS DEL SERVICIO DE ANALISIS.

N/A.

9. COMPARTIMENTOS DE PROPOSITO ESPECIAL (SIDE POCKETS).

N/A.

10. PERSPECTIVAS DE MERCADO Y ACTUACION PREVISIBLE DEL FONDO.

Cerramos un trimestre marcado por la preocupación creciente sobre un escenario recesivo, complicado por el tono decidido de los bancos centrales (sin visos de vuelta a corto plazo) y por algunas dudas sobre la sostenibilidad de la deuda de zonas como Reino Unido ante anuncios de final del QE. La narrativa de pico de inflación se ha ido desvaneciendo, aunque las caídas en precios de materias primas anuncian cierta vuelta en próximos meses. En resumen, malas noticias para activos de riesgo en un entorno de elevado pesimismo que dejan malos registros para la práctica totalidad de activos. La clave para determinar el entorno en este último trimestre es cuando "aflojarán" los bancos centrales; por eso es importante certificar la moderación de la inflación. La política de inversión se orientará, dada su condición de fondo de rentabilidad objetivo no garantizada a vencimiento, en la adecuación de los vencimientos de cartera al horizonte de inversión y en la gestión eficiente de los flujos devengados por la cartera.

El efecto de la pandemia en el fondo puede considerarse como no relevante. El fondo no tiene riesgos directos asociados a la existencia o no de inflación en la economía, aunque sí a las decisiones que los bancos centrales puedan tomar para frenar o estimular a la misma. En el caso de tener que controlarla la elevación de los tipos de interés puede llevar a una pérdida en la valoración de los activos de manera temporal hasta su vencimiento.

10. Detalle de inversiones financieras

Descripción de la inversión y emisor	Divisa	Periodo actual		Periodo anterior	
		Valor de mercado	%	Valor de mercado	%
Total Deuda Pública Cotizada mas de 1 año		0	0,00		
Total Deuda Pública Cotizada menos de 1 año		0	0,00		
Total Renta Fija Privada Cotizada mas de 1 año		0	0,00		
Total Renta Fija Privada Cotizada menos de 1 año		0	0,00		
TOTAL RENTA FIJA COTIZADA		0	0,00		
TOTAL RENTA FIJA NO COTIZADA		0	0,00		
TOTAL RF PENDIENTE ADMISION A COTIZACION		0	0,00		
TOTAL ADQUISICIÓN TEMPORAL DE ACTIVOS		0	0,00		
TOTAL RENTA FIJA		0	0,00		
TOTAL RV COTIZADA		0	0,00		
TOTAL RV NO COTIZADA		0	0,00		
TOTAL RV PENDIENTE ADMISIÓN A COTIZACIÓN		0	0,00		
TOTAL RENTA VARIABLE		0	0,00		
TOTAL IIC		0	0,00		
TOTAL DEPÓSITOS		0	0,00		
TOTAL ENTIDADES DE CAPITAL RIESGO + otros		0	0,00		
TOTAL INVERSIONES FINANCIERAS INTERIOR		0	0,00		
Total Deuda Pública Cotizada mas de 1 año		0	0,00		
Total Deuda Pública Cotizada menos de 1 año		0	0,00		
Total Renta Fija Privada Cotizada mas de 1 año		0	0,00		
Total Renta Fija Privada Cotizada menos de 1 año		0	0,00		
TOTAL RENTA FIJA COTIZADA		0	0,00		
TOTAL RENTA FIJA NO COTIZADA		0	0,00		
TOTAL RF PENDIENTE ADMISION A COTIZACION		0	0,00		
TOTAL ADQUISICIÓN TEMPORAL DE ACTIVOS		0	0,00		
TOTAL RENTA FIJA		0	0,00		
TOTAL RV COTIZADA		0	0,00		
TOTAL RV NO COTIZADA		0	0,00		
TOTAL RV PENDIENTE ADMISIÓN A COTIZACIÓN		0	0,00		
TOTAL RENTA VARIABLE		0	0,00		
TOTAL IIC		0	0,00		
TOTAL DEPÓSITOS		0	0,00		
TOTAL ENTIDADES DE CAPITAL RIESGO + otros		0	0,00		
TOTAL INVERSIONES FINANCIERAS EXTERIOR		0	0,00		
TOTAL INVERSIONES FINANCIERAS		0	0,00		

Notas: El período se refiere al final del trimestre o semestre, según sea el caso.

Los productos estructurados suponen un 0,00% de la cartera de inversiones financieras del fondo o compartimento.

11. Información sobre la política de remuneración

No aplica en este informe

12. Información sobre las operaciones de financiación de valores, reutilización de las garantías y swaps de rendimiento total (Reglamento UE 2015/2365)

No existe información sobre operaciones de financiación de valores, reutilización de las garantías y swaps de rendimiento total