



F.T.A. UCI 15

ANA OBREGON MAZO

ANALISTA

SANTANDER DE TITULIZACION, S.G.F.T, S.A.

CIUDAD GRUPO SANTANDER

28660 BOADILLA DEL MONTE

aobregon@gruposantander.com

Tel: 912893301



DENOMINACION DEL FONDO:

F.T.A. UCI 15

INFORMACIÓN

CORRESPONDIENTE AL:

TRIMESTRE/SEMESTRE:

18/06/2009 - 18/09/2009

AÑO:

2009

Personas que asumen la responsabilidad de esta información y cargos que ocupan:	Firma:
IGNACIO ORTEGA GAVARA - DIRECTOR GENERAL	

I. DATOS GENERALES SOBRE EL FONDO

Fecha de Constitución del Fondo	28 abril 2006	Agencia de pago de Bonos	BANCO SANTANDER	
Fecha de Desembolso BT's	05 mayo 2006	Negociación Mercado	AIAF	
Fecha Final Amortización	18 diciembre 2048	Agencias de calificación	FITCH RATINGS	
			STANDARD & POORS	
Sociedad Gestora	SANTANDER DE TITULIZACION, S.G.F.T, S.A.	Calificación	Inicial	Actual
Originador Derechos Crédito	UNIÓN DE CRÉDITOS INMOBILIARIOS, S.A.	B.T.A'S SERIE A	AAA/AAA	AA/AAA
		B.T.A'S SERIE B	A+/A-	BBB/BBB
		B.T.A'S SERIE C	BBB+/BBB	BB-/BB+
		B.T.A'S SERIE D	CCC-/No Rating	CC/No Rating

II. VALORES EMITIDOS POR EL FONDO: BONOS DE TITULIZACION

SERIES PRELACIÓN CÓDIGO ISIN	Nº BONOS	NOMINAL EN CIRCULACIÓN			
			Inicial	Actual	%Act/In
B.T.A'S SERIE A ES0380957003	13.406	Nominal Unitario	100.000,00	60.811,88	
		Nominal Total	1.340.600.000,00	815.244.063,28	60,81 %
B.T.A'S SERIE B ES0380957011	329	Nominal Unitario	100.000,00	100.000,00	
		Nominal Total	32.900.000,00	32.900.000,00	100,00 %
B.T.A'S SERIE C ES0380957029	565	Nominal Unitario	100.000,00	100.000,00	
		Nominal Total	56.500.000,00	56.500.000,00	100,00 %
B.T.A'S SERIE D ES0380957037	216	Nominal Unitario	100.000,00	100.000,00	
		Nominal Total	21.600.000,00	21.600.000,00	100,00 %

AMORTIZACION E INTERESES BONOS					
Actual			Próximo		
Fecha Amortización Periodo Actual 18 septiembre 2009			Fecha Próximo Cupón 18 diciembre 2009		
	Amortización de los Bonos	Intereses Brutos Bonos	Tipo de Interés	Importe Bruto Próximo Cupón	Importe Neto Próximo Cupón
B.T.A'S SERIE A	1.519,93 €	221,74 €	0,9080 %	139,58 €	114,45 €
B.T.A'S SERIE B	0,00 €	388,96 €	1,0380 %	262,38 €	215,15 €
B.T.A'S SERIE C	0,00 €	455,40 €	1,2980 %	328,11 €	269,05 €
B.T.A'S SERIE D	0,00 €	0,00 €	1,3480 %	340,74 €	279,41 €
Amortización devengada no pagada	0,00 €				
Amortización Calendario	NO				

III. ACTIVOS ADQUIRIDOS POR EL FONDO: DERECHOS DE CRÉDITO

DERECHOS DE CRÉDITO	A LA EMISIÓN	SITUACIÓN ACTUAL
Número de Derechos de Crédito	13.817	9.763
Saldo Pendiente de Amortizar Derechos	1.430.000.010,21	924.403.036,01
Importes Unitarios Derechos Vivos	103.495,69	94.684,32
Tipos de Interés	3,99 %	4,36 %

TASAS DE AMORTIZACIÓN ANTICIPADA	SITUACIÓN ACTUAL
Tasa mensual actual anualizada:	4,16 %
Tasa últimos 12 meses anualizada:	6,18 %
Tasa anualizada desde Constitución del Fondo	11,10 %

MOROSIDAD ACTUAL	Hasta 1 mes	De 1 a 6 meses	Mayor de 6 meses
Deuda Vencida(Principal+Intereses)	1.022.224,90	4.071.533,73	4.763.774,43
Deuda Pendiente de vencimiento	0,00	0,00	923.312.892,73
Deuda Total	1.022.224,90	4.071.533,73	928.076.667,16

F.T.A. UCI 15

INFORME TRIMESTRAL BONOS DE TITULIZACIÓN

18 septiembre 2009

BONOS TITULIZACIÓN DE ACTIVOS, PRINCIPAL	
Saldo anterior	946.620.244,89€
Amortizaciones	20.376.181,69€
Saldo actual	926.244.063,20€
% sobre saldo inicial	63,81 %
Amortización devengada no pagada	0,00 €

DATOS	
Fecha de determinación	11/09/2009
Fecha de Pago de Cupón Actual	18/09/2009
Fecha de Pago de Cupón Anterior	18/06/2009
Numero de días	92
Tipo de referencia (%)	0,768 %
Próxima Fecha de Pago	18/12/2009

BONOS DE TITULIZACIÓN DE ACTIVOS, INTERESES	
Intereses pagados Serie A	2.972.646,44€
Intereses pagados Serie B	127.967,84€
Intereses pagados Serie C	257.301,00€
Intereses pagados Serie D	0,00 €
Intereses devengados no pagados	101.126,88€

VIDA RESIDUAL (AÑOS)		
	INICIAL	18-sep-2009
B.T.A'S SERIE A	3,71	5,73
B.T.A'S SERIE B	6,30	7,18
B.T.A'S SERIE C	6,30	7,18
B.T.A'S SERIE D	6,34	8,36

F.T.A. UCI 15

INFORME TRIMESTRAL DERECHOS DE CREDITO

18 septiembre 2009

DERECHOS DE CRÉDITO, PRINCIPAL	
Saldo anterior	940.878.381,00€
Amortizaciones	16.475.345,04€
Saldo actual	924.403.036,01€
Número de derechos de crédito	9.763
Saldo de Préstamos Hipotecarios	871.900.866,73€
Número de Préstamos Hipotecarios	7.264
LTV	65,84%

DERECHOS DE CRÉDITO, INTERESES	
Intereses cobrados en el trimestre	9.469.047,06€
Intereses devengados en el trimestre	9.611.977,87€

DERECHOS DE CRÉDITO EN MOROSIDAD					
	HASTA 30 DIAS	30 A 60 DIAS	60 A 90 DIAS	90 A 180 DIAS	MAS 180 DIAS
Principal	1.116,89 €	94.258,78 €	140.411,68 €	313.544,89 €	540.811,06 €
Intereses	1.021.108,01 €	722.082,81 €	785.121,55 €	2.016.114,04 €	4.222.963,37 €
Saldo de los derechos de crédito	74.347.188,43 €	28.210.865,41 €	17.366.882,01 €	64.038.474,27 €	114.864.018,32 €
Número de derechos de crédito	813	320	193	631	1.385
% sobre saldo de los derechos de crédito	8,04 %	3,05 %	1,88 %	6,92 %	12,43%

PRÉSTAMOS EN WRITE OFF	
Write Off acumulado Fecha Pago anterior	15.858.147,29€
Write Off trimestre	3.900.764,32€
Write Off acumulados actuales	19.758.911,61€

F.T.A. UCI 15

INFORME TRIMESTRAL DERECHOS DE CREDITO

18 septiembre 2009

ADJUDICADOS	
Saldo anterior	1.258.110,54€
Diferencia	2.340.292,91€
Saldo actual	3.598.403,45€
Número derechos de credito adjudicados	33

PERDIDAS DE LA CARTERA	
Saldo anterior	216.449,03€
Diferencia	111.881,87€
Saldo actual	328.330,90€

F.T.A. UCI 15

ESTADO DE ORIGEN Y APLICACIÓN DE FONDOS Y CUENTA DE TESORERÍA

18 septiembre 2009

ORIGEN	23.629.412,66€
PRINCIPAL COBRADO	
Amortización derechos de crédito	13.000.128,91€
INTERESES COBRADOS	
Intereses de derechos de crédito	9.469.047,06€
Intereses de reinversión	110.000,69€
INGRESOS/GASTOS DE ADJUDICADOS	561.236,00€
INGRESOS/GASTOS DE CANTIDADES ASEGURADAS	489.000,00€

ESTADO CUENTA DE TESORERÍA	22.010.947,57€
FONDO DE RESERVA	
Saldo anterior	21.600.000,00€
Utilizado en el periodo	193.432,23€
Saldo actual	21.406.567,77€
RETENCIÓN A CUENTA DEL IRPF	604.379,80€

APLICACIÓN	23.629.412,66€
GASTOS ORDINARIOS	239.14€
COMISION S.G.F.T.	37.500,00€
PAGO SWAP	115.000,00€
COBRO SWAP	-63.991,11€
INTERESES B.T.A'S SERIE A	2.972.646,44€
INTERESES B.T.A'S SERIE B	127.967,84€
INTERESES B.T.A'S SERIE C	257.301,00€
FONDOS DISPONIBLES AMORTIZACIÓN SERIE A	20.376.181,58€
INTERESES B.T.A'S SERIE D	0,00€
INTERESES PRESTAMO SUBORDINADO SCH	0,00€
INTERESES PRESTAMO SUBORDINADO UCB	0,00€
AMORTIZACIÓN PRESTAMO SUBORDINADO SCH	0,00€
AMORTIZACIÓN PRESTAMO SUBORDINADO UCB	0,00€
COMISION ADMINISTRACION	0,00€
COMISION VARIABLE/INT.EXTR.SERIE F	0,00€
UTILIZACIÓN DEL FONDO DE RESERVA	-193.432,23€

F.T.A. UCI 15

MEJORA CREDITICIA Y PRÉSTAMO SUBORDINADO

18 septiembre 2009

MEJORA DE CRÉDITO			
CONCEPTOS	INICIAL		18-sep-2009
EMISIÓN SUBORDINADA	6,25 %		9,67%
FONDO DE RESERVA	21.600.000,00€	(1,81 %)	21.406.567,77€ 2,32%

PRÉSTAMOS SUBORDINADOS			
CONCEPTOS	INICIAL		18-sep-2009
PRÉSTAMO SUBORDINADO SCH			
Saldo vivo	705.000,00€		0,00 €
Tipo de interés	3,490 %		---
PRÉSTAMO SUBORDINADO UCB			
Saldo vivo	705.000,00€		0,00 €
Tipo de interés	3,490 %		---

F.T.A. UCI 15

DEFINICIONES

18 septiembre 2009

FECHA DE DETERMINACIÓN Será la fecha en que la Sociedad Gestora, en nombre del Fondo, realizará los cálculos necesarios para distribuir los fondos disponibles existentes a dicha fecha, de acuerdo con el orden de prelación de pagos descrito en el Folleto Informativo. Todos los datos de los Activos Titulizados (Saldo Vivo DC's, tablas de morosidad, propiedades transitorias, datos estadísticos, etc.) están referidos a dicha fecha.

WRITE OFF Préstamos con cuotas pendientes con antigüedad igual o superior a 12 ó 18 meses (según Folleto Informativo).

PÉRDIDAS DE LA CARTERA Aquellos préstamos cuya deuda el Cedente considera que no va a recuperar (neto de recuperaciones).

ADJUDICADOS Bienes en el activo del Fondo como consecuencia de un proceso judicial o extrajudicial.



FONDO DE TITULIZACIÓN DE ACTIVOS
UCI 15

INFORME DE MOROSIDAD

MOROSIDAD HISTÓRICA						
	Junio 2008	Septiembre 2008	Diciembre 2008	Marzo 2009	Junio 2009	Septiembre 2009
HASTA 30 DIAS	10,354%	6,664%	7,589%	7,363%	7,157%	8,043%
DE 30 A 60 DIAS	5,165%	4,242%	4,525%	4,996%	4,756%	3,052%
DE 60 A 90 DIAS	3,174%	2,248%	3,163%	3,756%	3,402%	1,879%
DE 90 A 180 DIAS	4,350%	3,521%	5,320%	6,540%	6,510%	6,924%
MÁS DE 180 DIAS	3,747%	4,321%	5,211%	7,637%	10,407%	12,426%

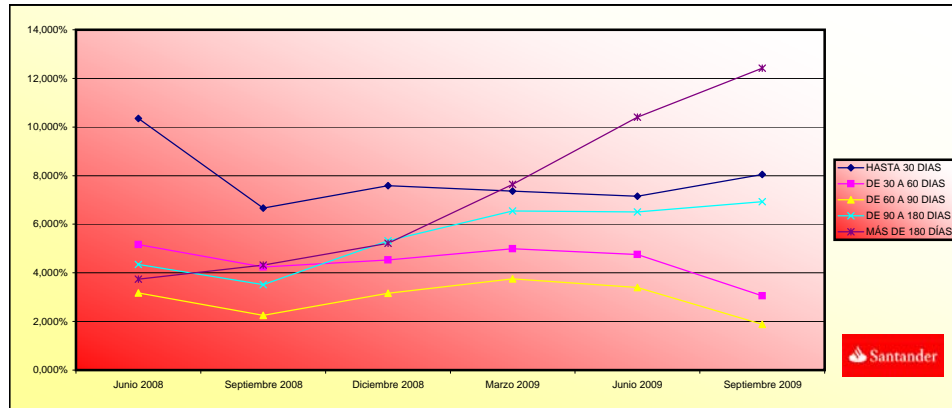



ESTADISTICO DE VALORES DE TASACION ACTUALES SOBRE SALDOS VIVOS				
	SALDO VIVO (MILES)	% SALDOS VIVOS	Nº PRESTAMOS	% Nº DE PRESTAMOS
0,31-9,99	1.283,22 €	0,15%	103	1,42%
10,00-19,99	9.502,47 €	1,09%	204	2,81%
20,00-29,99	27.731,36 €	3,18%	348	4,79%
30,00-39,99	49.110,13 €	5,63%	467	6,43%
40,00-49,99	75.778,32 €	8,69%	561	7,72%
50,00-59,99	86.022,02 €	9,87%	601	8,27%
60,00-69,99	104.744,70 €	12,01%	722	9,94%
70,00-79,99	466.975,18 €	53,56%	3.866	53,22%
80,00-94,25	50.753,41 €	5,82%	392	5,40%
	871.900.866,78	100,00%	7.264	100,00%



**FONDO DE TITULIZACIÓN DE ACTIVOS
UCI 15
INFORMACIÓN RELATIVA A LOS TRIGGERS
18 DE SEPTIEMBRE DE 2009**

TRIGGERS BONOS	
1. SI 1.a) ES MAYOR QUE 1.b) NO SE AMORTIZA LA SERIE B Y C:	
1.a) MOROSIDAD SUPERIOR A 90 DÍAS	198.631.404,20 €
1.b) 2% SALDO VIVO DERECHOS DE CREDITO	18.488.060,72 €

SE HA ALCANZADO EL TRIGGER DE AMORTIZACIÓN, POR LO QUE LAS SERIES B y C NO SE AMORTIZAN.

TRIGGERS FONDO DE RESERVA	
1. SI 1.a) ES INFERIOR QUE 1.b) NO SE AMORTIZA EL FONDO DE RESERVA:	
1.a) SALDO VIVO DE LOS ACTIVOS	924.403.036,01 €
1.b) 10% SALDO INICIAL DE LOS ACTIVOS	143.000.001,02 €
2. SI 2.a) ES INFERIOR QUE 2.b) NO SE AMORTIZA EL FONDO DE RESERVA:	
2.a) TIPO DE INTERÉS MEDIO PONDERADO DE LOS ACTIVOS	4,36%
2.b) TIPO DE INTERÉS MEDIO PONDERADO DE LOS BONOS + 0,40%	1,83%

NO SE HAN ALCANZADO LOS TRIGGERS.

NIVELES DEL FONDOS DE RESERVA SEGÚN LA MOROSIDAD		
MOROSIDAD ACTUAL < 0,75%	MAYOR DE 3% SALDO DERECHOS DE CRÉDITO 0,4% DEL SALDO INICIAL BONOS	NA
MOROSIDAD ACTUAL ENTRE 0,75% Y 1,25%	MAYOR DE 3% SALDO DERECHOS DE CRÉDITO 0,70% DEL SALDO INICIAL DERECHOS	NA
MOROSIDAD ACTUAL > 1,25%	MAYOR DE 3% SALDO DERECHOS DE CRÉDITO 0,80% DEL SALDO INICIAL DERECHOS	21.600.000,00 €



POSTERGAMIENTO DE INTERESES DE LAS SERIES B Y C	
SI 1) ES MAYOR QUE 2)+3) LOS INTS DE LA SERIE B SE POSTERGAN AL 7º LUGAR	
1) SALDO DE LA SERIE A	835.620.244,86 €
2) SALDO VIVO DERECHOS DE CRÉDITO (SIN MOROSIDAD SUPERIOR A 18 MESES)	892.873.025,13 €
3) REMANENTE F.DISPONIBLES DESPUÉS PAGO PUNTOS 1º - 4º	42.040.050,35 €
SI 1) ES MAYOR QUE 2)+3) LOS INTS DE LA SERIE C SE POSTERGAN AL 8º LUGAR	
1) SALDOS DE LAS SERIES A Y B	868.520.244,86 €
2) SALDO VIVO DERECHOS DE CRÉDITO (SIN MOROSIDAD SUPERIOR A 18 MESES)	892.873.025,13 €
3) REMANENTE F.DISPONIBLES DESPUÉS PAGO PUNTOS 1º - 5º	41.782.749,35 €

NO SE POSTERGAN LOS INTERESES DE LA SERIE B

NO SE POSTERGAN LOS INTERESES DE LA SERIE C

F.T.A. UCI 15

Date	Real outstanding	0,98% Prepayment vector	Remaining at the end of the month	Average Single monthly mortality	CPR	Monthly Single monthly mortality	CPR
	1.430.000.000,00		100,00%	100,00%			6,18%
01-06-06	1.427.867.898,67	1.380.043.487,53	99,02%	96,65%	3,35%	33,56%	33,56%
01-07-06	1.425.729.199,74	1.353.249.969,08	98,06%	94,92%	2,57%	26,88%	19,53%
01-08-06	1.423.583.389,63	1.327.391.212,12	97,10%	93,24%	2,31%	24,41%	19,22%
01-09-06	1.421.430.444,70	1.315.540.418,08	96,15%	92,55%	1,92%	20,73%	8,56%
01-10-06	1.419.270.341,23	1.297.490.943,21	95,22%	91,42%	1,78%	19,37%	13,72%
01-11-06	1.417.103.055,41	1.275.442.619,04	94,29%	90,00%	1,74%	18,99%	17,08%
01-12-06	1.414.928.563,38	1.258.146.654,54	93,37%	88,92%	1,66%	18,24%	13,53%
01-01-07	1.412.746.841,15	1.237.697.663,85	92,46%	87,61%	1,64%	18,00%	16,32%
01-02-07	1.410.557.864,70	1.223.628.940,59	91,56%	86,75%	1,57%	17,27%	11,18%
01-03-07	1.408.361.609,90	1.204.243.585,17	90,66%	85,51%	1,55%	17,13%	15,88%
01-04-07	1.406.158.052,55	1.179.024.458,45	89,78%	83,85%	1,59%	17,48%	20,96%
01-05-07	1.403.947.168,38	1.161.496.331,55	88,90%	82,73%	1,57%	17,27%	14,86%
01-06-07	1.401.728.933,02	1.142.960.875,12	88,03%	81,54%	1,56%	17,17%	15,98%
01-07-07	1.399.503.322,02	1.123.052.569,05	87,18%	80,25%	1,56%	17,19%	17,45%
01-08-07	1.397.270.310,87	1.101.396.337,69	86,33%	78,82%	1,57%	17,33%	19,31%
01-09-07	1.395.029.874,95	1.091.486.277,77	85,48%	78,24%	1,52%	16,81%	8,53%
01-10-07	1.392.781.989,59	1.075.361.579,59	84,65%	77,21%	1,51%	16,69%	14,72%
01-11-07	1.390.526.630,00	1.064.435.247,80	83,82%	76,55%	1,47%	16,32%	9,80%
01-12-07	1.388.263.771,35	1.052.639.111,52	83,01%	75,82%	1,45%	16,04%	10,79%
01-01-08	1.385.993.388,69	1.042.056.670,85	82,20%	75,18%	1,42%	15,73%	9,66%
01-02-08	1.383.715.457,01	1.031.569.624,24	81,39%	74,55%	1,39%	15,45%	9,66%
01-03-08	1.381.429.951,21	1.022.457.994,61	80,60%	74,01%	1,36%	15,14%	8,30%
01-04-08	1.379.136.846,10	1.014.169.355,03	79,81%	73,54%	1,33%	14,82%	7,48%
01-05-08	1.376.836.116,41	1.006.555.566,61	79,04%	73,11%	1,30%	14,50%	6,80%
01-06-08	1.374.527.736,80	998.584.597,38	78,26%	72,65%	1,27%	14,22%	7,25%
01-07-08	1.372.211.681,82	990.175.042,13	77,50%	72,16%	1,25%	13,98%	7,80%
01-08-08	1.369.887.925,97	983.543.547,82	76,75%	71,80%	1,22%	13,69%	5,85%
01-09-08	1.367.556.443,62	985.241.602,52	76,00%	72,04%	1,16%	13,11%	-0,34%
01-10-08	1.365.217.209,10	980.988.583,26	75,26%	71,86%	1,13%	12,78%	3,09%
01-11-08	1.362.870.196,62	967.051.291,16	74,52%	70,96%	1,14%	12,82%	14,02%
01-12-08	1.360.515.380,33	961.368.402,37	73,79%	70,66%	1,11%	12,58%	4,87%
01-01-09	1.358.153.338,83	954.925.810,28	73,07%	70,31%	1,09%	12,37%	5,81%
01-02-09	1.355.783.443,56	950.099.266,39	72,36%	70,08%	1,07%	12,13%	3,91%
01-03-09	1.353.405.668,37	944.260.166,47	71,66%	69,77%	1,05%	11,93%	5,15%
01-04-09	1.351.019.987,09	936.820.045,34	70,96%	69,34%	1,04%	11,80%	7,11%
01-05-09	1.348.626.373,42	931.491.274,54	70,26%	69,07%	1,02%	11,60%	4,61%
01-06-09	1.346.224.800,98	925.020.233,76	69,58%	68,71%	1,01%	11,46%	6,04%
01-07-09	1.343.815.536,75	916.684.024,78	68,90%	68,22%	1,00%	11,38%	8,34%
01-08-09	1.341.398.261,71	909.495.828,22	68,23%	67,80%	0,99%	11,27%	7,03%
01-09-09	1.338.972.949,24	904.644.124,40	67,56%	67,56%	0,98%	11,10%	4,16%

5,73

7,18

7,18

8,36

Table with columns: FECHA, DC'S, PRINCIPAL PARA AMORTIZAR, SERIE A, SERIE B, SERIE C, SERIE D, A+B+C, % SERIE B, % SERIE C, AMORTIZACION SERIE A, VIDA MEDIA A, AMORTIZACION SERIE B, VIDA MEDIA B, AMORTIZACION SERIE C, VIDA MEDIA C, AMORTIZACION SERIE D, VIDA MEDIA D. Rows include dates from 08-05-06 to 11-12-12 and various numerical values.

11-09-09

										5,73		7,18		7,18		8,36		
11-03-20	1	189.565.351,78	7.813.243,40	172.706.270,79	9.079.415,38	15.592.909,02	11.400.000,00	197.378.595,18	4.600000%	7.900000%	6.836.587,98	26.211.478.302	359.409,20	1.377.974.859	617.246,23	2.366.522,041	0,00	0
11-04-20	0	187.020.640,67	0,00	165.869.682,81	8.720.006,18	14.975.662,79	11.400.000,00	189.565.351,78	4.600000%	7.900000%	0,00	0	0,00	0	0,00	0	0,00	0
11-05-20	0	184.505.247,89	0,00	165.869.682,81	8.720.006,18	14.975.662,79	11.400.000,00	189.565.351,78	4.600000%	7.900000%	0,00	0	0,00	0	0,00	0	0,00	0
11-06-20	1	182.018.858,39	7.546.493,39	165.869.682,81	8.720.006,18	14.975.662,79	11.400.000,00	189.565.351,78	4.600000%	7.900000%	6.603.181,72	25.924.091.420	347.138,70	1.362.866.520	596.172,98	2.340.575.111	0,00	0
11-07-20	0	179.565.016,69	0,00	159.266.501,09	8.372.867,49	14.379.489,81	11.400.000,00	182.018.858,39	4.600000%	7.900000%	0,00	0	0,00	0	0,00	0	0,00	0
11-08-20	0	177.139.495,40	0,00	159.266.501,09	8.372.867,49	14.379.489,81	11.400.000,00	182.018.858,39	4.600000%	7.900000%	0,00	0	0,00	0	0,00	0	0,00	0
11-09-20	1	174.741.989,90	7.276.868,49	159.266.501,09	8.372.867,49	14.379.489,81	11.400.000,00	182.018.858,39	4.600000%	7.900000%	6.367.259,93	25.583.650.386	334.735,95	1.344.969.049	574.872,61	2.309.838.149	0,00	0
11-10-20	0	172.372.198,78	0,00	152.899.241,17	8.038.131,54	13.804.617,20	11.400.000,00	174.741.989,90	4.600000%	7.900000%	0,00	0	0,00	0	0,00	0	0,00	0
11-11-20	0	170.029.823,71	0,00	152.899.241,17	8.038.131,54	13.804.617,20	11.400.000,00	174.741.989,90	4.600000%	7.900000%	0,00	0	0,00	0	0,00	0	0,00	0
11-12-20	1	167.714.569,48	7.027.420,43	152.899.241,17	8.038.131,54	13.804.617,20	11.400.000,00	174.741.989,90	4.600000%	7.900000%	6.148.992,88	25.266.211.723	323.261,34	1.328.280.845	555.166,21	2.281.177.973	0,00	0
11-01-21	0	165.443.766,14	0,00	146.750.248,29	7.714.870,20	13.249.450,99	11.400.000,00	167.714.569,48	4.600000%	7.900000%	0,00	0	0,00	0	0,00	0	0,00	0
11-02-21	0	163.199.216,54	0,00	146.750.248,29	7.714.870,20	13.249.450,99	11.400.000,00	167.714.569,48	4.600000%	7.900000%	0,00	0	0,00	0	0,00	0	0,00	0
11-03-21	1	160.980.638,07	6.733.931,40	146.750.248,29	7.714.870,20	13.249.450,99	11.400.000,00	167.714.569,48	4.600000%	7.900000%	5.892.189,98	24.741.305.711	309.760,84	1.300.685.786	531.980,58	2.233.786.458	0,00	0
11-04-21	0	158.787.751,04	0,00	140.858.058,31	7.405.109,35	12.717.470,41	11.400.000,00	160.980.638,07	4.600000%	7.900000%	0,00	0	0,00	0	0,00	0	0,00	0
11-05-21	0	156.620.278,66	0,00	140.858.058,31	7.405.109,35	12.717.470,41	11.400.000,00	160.980.638,07	4.600000%	7.900000%	0,00	0	0,00	0	0,00	0	0,00	0
11-06-21	1	154.477.947,02	6.502.891,06	140.858.058,31	7.405.109,35	12.717.470,41	11.400.000,00	160.980.638,07	4.600000%	7.900000%	5.689.854,68	24.415.166.413	299.123,79	1.283.540.177	513.712,59	2.204.340.739	0,00	0
11-07-21	0	152.360.826,05	0,00	135.168.203,64	7.105.985,56	12.203.757,81	11.400.000,00	154.477.947,02	4.600000%	7.900000%	0,00	0	0,00	0	0,00	0	0,00	0
11-08-21	0	150.268.300,93	0,00	135.168.203,64	7.105.985,56	12.203.757,81	11.400.000,00	154.477.947,02	4.600000%	7.900000%	0,00	0	0,00	0	0,00	0	0,00	0
11-09-21	1	148.200.106,26	6.277.840,76	135.168.203,64	7.105.985,56	12.203.757,81	11.400.000,00	154.477.947,02	4.600000%	7.900000%	5.493.110,66	24.076.304.040	288.780,67	1.265.725.698	495.949,42	2.173.746.308	0,00	0
11-10-21	0	146.155.979,36	0,00	129.675.092,97	6.817.204,89	11.707.808,39	11.400.000,00	148.200.106,26	4.600000%	7.900000%	0,00	0	0,00	0	0,00	0	0,00	0
11-11-21	0	144.135.660,30	0,00	129.675.092,97	6.817.204,89	11.707.808,39	11.400.000,00	148.200.106,26	4.600000%	7.900000%	0,00	0	0,00	0	0,00	0	0,00	0
11-12-21	1	142.138.891,84	6.061.214,42	129.675.092,97	6.817.204,89	11.707.808,39	11.400.000,00	148.200.106,26	4.600000%	7.900000%	5.303.562,61	23.728.139.135	278.815,86	1.247.422.172	478.835,84	2.142.311.990	0,00	0
11-01-22	0	140.166.333,62	0,00	124.371.530,36	6.538.389,02	11.228.972,46	11.400.000,00	142.138.891,84	4.600000%	7.900000%	0,00	0	0,00	0	0,00	0	0,00	0
11-02-22	0	138.216.804,69	0,00	124.371.530,36	6.538.389,02	11.228.972,46	11.400.000,00	142.138.891,84	4.600000%	7.900000%	0,00	0	0,00	0	0,00	0	0,00	0
11-03-22	1	136.290.055,92	142.138.891,84	124.371.530,36	6.538.389,02	11.228.972,46	11.400.000,00	142.138.891,84	4.600000%	7.900000%	124.371.530,36	567.631.664,567	6.538.389,02	29.841.207.509	11.228.972,46	51.249.030.287	11.400.000,00	52.029.600.000