



**FONDO DE TITULIZACIÓN DE ACTIVOS  
UCI 8**

**Maria Jose Herencias Palomino**  
**Analista**  
**Santander de Titulización**  
**Ciudad Grupo Santander**  
**Ed. Encinar 28660 Boadilla del Monte**  
[mariherencias@gruposantander.com](mailto:mariherencias@gruposantander.com)  
**Tel: +34 91 289 33 00**

DENOMINACION DEL FONDO:

FONDO DE TITULIZACION DE ACTIVOS : UCI 8

INFORMACION

CORRESPONDIENTE AL:

TRIMESTRE/SEMESTRE 18/09/2008-18/12/2008 AÑO:

2008

Personas que asumen la responsabilidad de esta información y cargos que ocupan:	Firma:
Ignacio Ortega Gavara-Director General	

## I. DATOS GENERALES SOBRE EL FONDO

Fecha de Constitución del Fondo	24 de junio de 2.002	Agencia de pago de Bonos	Banco Santander, S.A.	
Fecha de Desembolso BTA'S	27 de junio de 2.002	Negociación Mercado	AIAF	
Fecha Final Amortización BTA'S	18 de diciembre de 2.033	Agencia de Calificación	Moody's / S & P ESPANA	
Sociedad Gestora	Santander de Titulización, S.G.F.T., S.A.	Calificación	Inicial	Actual
Originador PH's	Unión de Créditos Inmobiliarios	Emisión principal	Aaa/AAA	Aaa/AAA
		Emisión subordinada	A2/A	A2/AA-

## II. VALORES EMITIDOS POR EL FONDO: BONOS DE TITULIZACION DE ACTIVOS

SERIES PRELACION CODIGO ISIN	Nº BTH'S	NOMINAL EN CIRCULACION			
			INICIAL	ACTUAL	%Act/In
Serie A Preferente (ISIN=ES0338446000)	5.802	Nominal Unitario	100.000,00 €	19.405,34 €	
		Nominal Total	580.200.000,00 €	112.589.782,68 €	19,41%
Serie B Subordinada (ISIN=ES0338446018)	198	Nominal Unitario	100.000,00 €	37.529,92 €	
		Nominal Total	19.800.000,00 €	7.430.924,16 €	37,53%

AMORTIZACION E INTERESES BTA'S			
Actual		Próximo	
Fecha Amortización Periodo Actual	18 de diciembre de 2.008	Fecha Próximo Cupón	18 de marzo 2.009
Amortización devengada no pagada	0	Tipo de Interés	Serie A: 3,424%
Amortización Calendario	NO		Serie B :3,804%
Amortización Serie A	562,09 €	Importe Bruto	Serie A:166,11 €
Amortización Serie B	1.087,10 €	Próximo Cupón	Serie B:356,91 €
Intereses Brutos Serie A	261,91 €	Importe Neto Próximo cupón	Serie A:136,21 €
Intereses Brutos Serie B	543,62 €		Serie B:292,67 €

**III. VALORES ADQUIRIDOS POR EL FONDO: PARTICIPACIONES HIPOTECARIAS**  
**(Participación en Préstamos Hipotecarios)**

PRESTAMOS HIPOTECARIOS	A LA EMISION	SITUACION ACTUAL
Número de préstamos	12.464	3.285
Saldo Pendiente de Amortizar PH's	600.030.262,96 €	120.020.681,92 €
Importes Unitarios Préstamos Vivos	48.141,07 €	36.535,98 €
Tipo de Interés	5,36%	6,29%

TASAS DE AMORTIZACION ANTICIPADA	SITUACION ACTUAL
Tasa mensual actual anualizada:	5,88%
Tasa últimos 12 meses anualizada:	11,34%
Tasa anualizada desde Constitución del Fondo	19,85%

MOROSIDAD ACTUAL	Hasta 1 mes	De 1 a 6 meses	Mayor de 6 mes.
Deuda Vencida(Principal+Intereses)	53.112,47 €	56.287,91 €	25.033,77 €
Deuda Pendiente de vencimiento			119.978.253,81 €
Deuda Total	53.112,47 €	56.287,91 €	120.003.287,58 €

**FONDO DE TITULIZACION DE ACTIVOS  
UCI 8**

**INFORME TRIMESTRAL BONOS DE TITULIZACIÓN  
18 DE DICIEMBRE DE 2008**

<b>BONOS TITULIZACIÓN DE ACTIVOS. PRINCIPAL</b>	
Saldo anterior	123.497.198,82 €
Amortizaciones	3.476.491,98 €
Saldo actual	120.020.706,84 €
% sobre saldo inicial	20,00%
Amortización devengada no pagada	- €

<b>DATOS</b>	
Fecha de determinación	11-dic-2008
Fecha de Pago de Cupón Actual	18-dic-2008
Fecha de Pago de Cupón Anterior	18-sep-2008
Número de días	91
3 Meses Euribor(%)	3,204%
Próxima Fecha de Pago	18-mar-2009

<b>BONOS TITULIZACIÓN DE ACTIVOS. INTERESES</b>	
Intereses pagados BTA's Serie A	1.519.601,82 €
Intereses pagados BTA's Serie B	107.636,76 €
Intereses devengados no pagados	- €

<b>VIDA RESIDUAL (AÑOS)</b>		
	<b>INICIAL</b>	<b>18-dic-2008</b>
Serie A	5,7	2,12
Serie B	9,2	2,18

**FONDO DE TITULIZACION DE ACTIVOS  
UCI 8**

**INFORME TRIMESTRAL DERECHOS DE CREDITO  
18 DE DICIEMBRE DE 2008**

DERECHOS DE CREDITO. PRINCIPAL	
Saldo anterior	123.497.219,66 €
Amortizaciones	3.476.537,74 €
Saldo actual	120.020.681,92 €
Número de préstamos	3.285
Saldo de Préstamos Hipotecarios	112.788.994,33 €
Número de Préstamos Hipotecarios	2.337
LTV	52,77%

DERECHOS DE CREDITO. INTERESES	
Intereses cobrados en el trimestre	1.888.353,52 €
Intereses devengados en el trimestre	1.872.896,01 €

DERECHOS DE CREDITO EN MOROSIDAD						
DC'S MOROSIDAD	HASTA 30 DÍAS	DE 30 A 60 DÍAS	DE 60 A 90 DÍAS	DE 90 A 180 DÍAS	MÁS DE 180 DÍAS	MÁS DE 180 DÍAS
Principal	17.429,74 €	7.532,04 €	4.420,67 €	5.036,61 €	2.863,20 €	5.145,85 €
Intereses	35.682,73 €	15.797,46 €	9.350,56 €	14.150,57 €	8.631,95 €	8.392,77 €
Saldo de los Préstamos	4.021.383,22 €	1.442.649,64 €	1.092.829,02 €	648.263,43 €	571.815,04 €	321.853,43 €
Número de Préstamos	106	36	21	12	17	12
% sobre saldo DC's	3,35%	1,20%	0,91%	0,54%	0,48%	0,27%

PROPIEDADES TRANSITORIAS	
Saldo anterior	139.763,81 €
Entradas del Periodo	- €
Ventas del Periodo	100.698,03 €
Saldo actual	39.065,78 €

**FONDO DE TITULIZACIÓN DE ACTIVOS  
UCI 8**

**INFORME HISTORICO DE MOROSIDAD  
18 DE DICIEMBRE DE 2008**

DÍAS EN MORA	sep-07	dic-07	mar-08	jun-08	sep-08	dic-08
0 a 30 días	5,457%	5,718%	4,550%	3,830%	2,914%	3,351%
30 a 60 días	1,315%	1,912%	2,290%	1,274%	1,396%	1,202%
60 a 90 días	0,974%	0,791%	0,850%	0,663%	0,434%	0,911%
90 a 180 días	0,281%	0,476%	0,630%	0,481%	0,422%	0,540%
180 a 365 días	0,390%	0,446%	0,280%	0,385%	0,683%	0,476%
> 365 días						0,268%

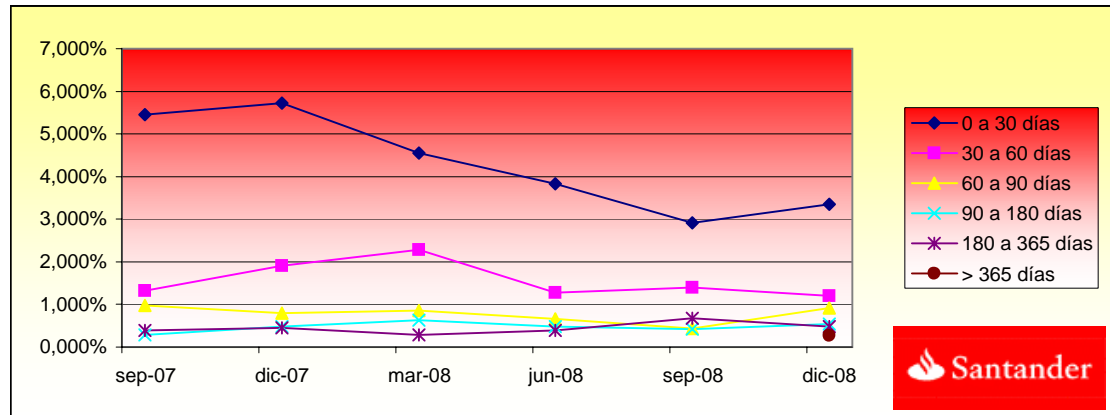

**FONDO DE TITULIZACIÓN DE ACTIVOS  
UCI 8**

**ESTADO DE ORIGEN Y APLICACIÓN DE FONDOS Y CTA DE TESORERÍA  
18 DE DICIEMBRE DE 2008**

ORIGEN	5.577.711,97 €
<b>a) PRINCIPAL COBRADO</b>	
Amortización DC's	3.476.537,74 €
<b>b) INTERESES COBRADOS</b>	
Intereses de DC's	1.888.353,52 €
Intereses de Reinversión	112.820,71 €
<b>c) Vta. Inmuebles</b>	100.000,00 €

ESTADO DE LA CUENTA DE TESORERÍA	6.000.302,63 €
<b>a) FONDO DE RESERVA</b>	
1. Saldo anterior	6.000.302,63 €
2. Utilizado en el período	(0,00) €
3. Saldo actual	6.000.302,63 €

APLICACIÓN	5.577.711,66 €
1. Gastos corrientes	21.278,32 €
2. Intereses de BTA's Serie A	1.519.601,82 €
3. Intereses de BTA's Serie B	107.636,76 €
4. Amortización BTA's Serie A	3.261.246,18 €
4.1 Amortización BTA's Serie B	215.245,80 €
5. Int. Préstamo Subordinado	76.328,28 €
6. Amortización Préstamo Subordinado	- €
7. Comisión Fija a favor de UCI	6.000,00 €
8. Comisión Variable a favor de UCI	370.374,50 €
9. Disposición Fondo Reserva	(0,00) €

FONDO DE TITULIZACIÓN DE ACTIVOS  
UCI 8

MEJORA CREDITICIA Y PRÉSTAMO SUBORDINADO  
18 DE DICIEMBRE DE 2008

<b>MEJORA DE CREDITICIA</b>		
<b>CONCEPTOS</b>	<b>INICIAL</b>	<b>18-dic-2008</b>
Emisión Subordinada	3,30%	6,19%
Fondo de Reserva	1,85%	5,00%

<b>PRESTAMOS SUBORDINADOS</b>		
<b>CONCEPTOS</b>	<b>INICIAL</b>	<b>18-dic-2008</b>
Saldo Vivo Préstamo Subordinado	13.250.000,00 €	6.002.978,95 €
Tipo de interés	4,21%	5,19%



FONDO DE TITULIZACIÓN DE ACTIVOS  
UCI 8

INFORMACIÓN RELATIVA A LOS TRIGGERS  
18 DE DICIEMBRE DE 2008

**TRIGGERS BONOS**

1. SI 1.a) ES MAYOR QUE 1.b) NO SE AMORTIZA LA SERIE B:

1.a) MOROSIDAD SUPERIOR A 90 DÍAS	1.541.931,90 €
1.b) 6,75% SALDO VIVO DERECHOS DE CREDITO	8.101.396,03 €

NO SE HA ALCANZADO LOS NIVELES DEL TRIGGER, POR TANTO LA SERIE B CONTINUA AMORTIZÁNDOSE.

**TRIGGERS FONDO DE RESERVA**

1. SI 1.a) ES MAYOR QUE 1.b) NO SE AMORTIZA EL FONDO DE RESERVA:

1.a) MOROSIDAD DE LAS DC'S SUPERIOR A 90 DÍAS	1.541.931,90 €
1.b) 2,85% SALDO VIVO DERECHOS DE CREDITO	3.420.589,43 €

2. SI 2.a) ES MENOR QUE 2.b) NO SE AMORTIZA EL FONDO DE RESERVA:

2.a) TIPO DE INTERÉS MEDIO PONDERADO DE LOS DERECHOS DE CREDITO	6,20%
2.b) TIPO DE INTERÉS MEDIO PONDERADO BONOS A Y B + 0,40%	5,61%

3. SI 3.a) ES MAYOR QUE 3.b) NO SE AMORTIZA EL FONDO DE RESERVA:

3.a) SALDO DE FALLIDOS	- €
3.b) 0,025% SALDO INICIAL DC'S * 26 FECHAS DE PAGO	3.900.196,71 €

**FONDO DE TITULIZACIÓN DE ACTIVOS  
UCI 8**

**18 DE DICIEMBRE DE 2008  
CUADRO DE VALORES DE TASACION SOBRE SALDOS VIVOS**

<b>INTERVALO (%)</b>	<b>SALDOS VIVOS (MILES)</b>	<b>% SALDOS VIVOS</b>	<b>Nº. DE PRESTAMOS</b>	<b>% Nº DE PRESTAMOS</b>
<b>0,22-9,99</b>	631,02	0,55%	93	3,98%
<b>10,00 - 19,99</b>	3.003,51	2,66%	134	5,73%
<b>20,00 - 29,99</b>	7.507,48	6,65%	218	9,33%
<b>30,00 - 39,99</b>	13.686,46	12,13%	292	12,49%
<b>40,00 - 49,99</b>	17.441,42	15,46%	332	14,21%
<b>50,00 - 59,99</b>	18.286,32	16,21%	323	13,82%
<b>60,00 - 69,99</b>	52.123,39	46,21%	943	40,35%
<b>70,00 - 77,72</b>	109,34	0,09%	2	0,09%
<b>TOTAL</b>	<b>112.788.994,33</b>	<b>100%</b>	<b>2.337</b>	<b>100%</b>

**PREPAYMENTS - UCI 8**

Date	Outstanding before prepayment	Real outstanding	1,83% Prepayment vector	Remaining at the end of the month	Average Single monthly mortality	CPR	Monthly Single monthly mortality	CPR
	600.030.263,3		100,00%	100,00%				11,34%
jul-02	598.997.437,3	590.336.116,5	98,17%	98,55%	1,45%	16,04%	1,45%	16,04%
ago-02	597.959.998,1	582.758.168,9	96,38%	97,46%	1,28%	14,32%	1,11%	12,56%
sep-02	596.917.925,0	575.197.486,2	94,62%	96,36%	1,23%	13,78%	1,13%	12,70%
oct-02	595.871.197,3	566.689.574,6	92,89%	95,10%	1,25%	13,98%	1,31%	14,59%
nov-02	594.819.794,2	560.350.472,3	91,19%	94,21%	1,19%	13,35%	0,94%	10,76%
dic-02	593.763.694,9	550.626.284,9	89,53%	92,73%	1,25%	14,00%	1,56%	17,20%
ene-03	592.702.878,3	542.196.558,6	87,89%	91,48%	1,26%	14,16%	1,35%	15,10%
feb-03	591.637.323,4	531.194.838,9	86,29%	89,78%	1,34%	14,93%	1,85%	20,10%
mar-03	590.567.009,0	521.753.707,6	84,71%	88,35%	1,37%	15,23%	1,60%	17,59%
abr-03	589.491.913,9	510.015.634,9	83,16%	86,52%	1,44%	15,95%	2,07%	22,21%
may-03	588.412.016,6	500.008.904,2	81,64%	84,98%	1,47%	16,27%	1,78%	19,41%
jun-03	587.327.295,9	488.451.623,0	80,15%	83,17%	1,52%	16,83%	2,13%	22,78%
jul-03	586.238.815,9	476.702.710,4	78,69%	81,32%	1,58%	17,38%	2,22%	23,66%
ago-03	585.145.474,1	463.533.357,0	77,25%	79,22%	1,65%	18,10%	2,58%	26,93%
sep-03	584.047.248,6	450.873.995,7	75,84%	77,20%	1,71%	18,70%	2,55%	26,64%
oct-03	582.944.117,8	439.324.835,0	74,45%	75,36%	1,75%	19,11%	2,38%	25,08%
nov-03	581.836.059,7	424.848.001,3	73,09%	73,02%	1,83%	19,91%	3,11%	31,56%
dic-03	580.723.052,2	410.904.676,0	71,76%	70,76%	1,90%	20,59%	3,10%	31,44%
ene-04	579.606.665,5	399.638.040,0	70,45%	68,95%	1,94%	20,93%	2,55%	26,69%
feb-04	578.485.292,3	390.516.469,2	69,16%	67,51%	1,95%	21,00%	2,09%	22,42%

**PREPAYMENTS - UCI 8**

Date	Outstanding before prepayment	Real outstanding	1,83% Prepayment vector	Remaining at the end of the month	Average Single monthly mortality	CPR	Monthly Single monthly mortality	CPR
								11,34%
mar-04	600.030.263,3		100,00%	100,00%				
abr-04	577.358.910,4	378.755.165,1	67,90%	65,60%	1,99%	21,41%	2,82%	29,08%
may-04	576.227.497,2	370.068.363,0	66,66%	64,22%	1,99%	21,46%	2,10%	22,50%
jun-04	575.091.030,4	360.022.327,4	65,44%	62,60%	2,02%	21,68%	2,52%	26,40%
jul-04	573.949.487,4	348.072.410,1	64,24%	60,65%	2,06%	22,13%	3,13%	31,70%
ago-04	572.806.848,5	337.247.978,8	63,07%	58,88%	2,10%	22,45%	2,92%	29,90%
sep-04	571.659.105,8	328.958.493,0	61,92%	57,54%	2,10%	22,51%	2,26%	24,01%
oct-04	570.506.236,6	322.988.731,8	60,79%	56,61%	2,09%	22,34%	1,62%	17,76%
nov-04	569.348.217,8	316.160.050,7	59,68%	55,53%	2,08%	22,28%	1,92%	20,71%
dic-04	568.185.026,6	308.983.044,7	58,59%	54,38%	2,08%	22,28%	2,07%	22,20%
ene-05	567.016.639,8	301.373.878,5	57,52%	53,15%	2,08%	22,34%	2,26%	24,01%
feb-05	565.848.494,2	292.896.578,7	56,47%	51,76%	2,10%	22,50%	2,61%	27,21%
mar-05	564.675.130,8	285.599.516,4	55,44%	50,58%	2,11%	22,56%	2,29%	24,26%
abr-05	563.496.526,5	278.896.649,9	54,42%	49,49%	2,11%	22,57%	2,14%	22,89%
may-05	562.312.657,7	272.426.583,8	53,43%	48,45%	2,11%	22,57%	2,11%	22,62%
jun-05	561.123.500,9	265.219.774,5	52,45%	47,27%	2,12%	22,66%	2,44%	25,65%
jul-05	559.929.032,6	256.988.491,8	51,49%	45,90%	2,14%	22,86%	2,90%	29,73%
ago-05	558.732.170,6	249.725.804,7	50,55%	44,70%	2,15%	22,99%	2,62%	27,26%
sep-05	557.529.962,5	243.550.019,5	49,63%	43,68%	2,16%	23,01%	2,26%	24,02%
oct-05	556.322.384,6	239.169.550,9	48,72%	42,99%	2,14%	22,88%	1,59%	17,45%
	555.109.412,9	233.417.585,8	47,83%	42,05%	2,14%	22,89%	2,19%	23,35%

**PREPAYMENTS - UCI 8**

Date	Outstanding before prepayment	Real outstanding	1,83% Prepayment vector	Remaining at the end of the month	Average Single monthly mortality	CPR	Monthly Single monthly mortality	CPR
	600.030.263,3		100,00%	100,00%				11,34%
nov-05	553.891.023,2	228.927.706,3	46,96%	41,33%	2,13%	22,79%	1,71%	18,67%
dic-05	552.667.191,4	222.405.592,8	46,10%	40,24%	2,14%	22,90%	2,63%	27,41%
ene-06	551.441.648,7	217.129.792,2	45,26%	39,37%	2,14%	22,90%	2,16%	23,01%
feb-06	550.210.631,9	211.145.985,9	44,43%	38,38%	2,15%	22,99%	2,54%	26,55%
mar-06	548.974.116,6	206.090.152,6	43,62%	37,54%	2,15%	22,99%	2,17%	23,19%
abr-06	547.732.078,1	201.397.930,4	42,82%	36,77%	2,15%	22,97%	2,06%	22,06%
may-06	546.484.491,9	196.469.202,0	42,04%	35,95%	2,15%	22,99%	2,22%	23,66%
jun-06	545.231.333,1	192.092.021,9	41,27%	35,23%	2,15%	22,96%	2,00%	21,56%
jul-06	543.978.106,5	187.022.149,3	40,52%	34,38%	2,16%	23,01%	2,41%	25,42%
ago-06	542.719.282,2	181.919.552,4	39,78%	33,52%	2,16%	23,07%	2,50%	26,22%
sep-06	541.454.835,1	178.770.992,7	39,05%	33,02%	2,15%	22,95%	1,50%	16,60%
oct-06	540.184.740,1	175.824.139,0	38,34%	32,55%	2,14%	22,82%	1,42%	15,74%
nov-06	538.908.972,0	172.183.018,5	37,64%	31,95%	2,13%	22,77%	1,84%	19,97%
dic-06	537.627.505,6	169.047.071,9	36,95%	31,44%	2,12%	22,67%	1,59%	17,47%
ene-07	536.344.900,4	165.941.108,6	36,28%	30,94%	2,11%	22,58%	1,60%	17,62%
feb-07	535.056.566,3	163.218.217,2	35,61%	30,50%	2,10%	22,46%	1,40%	15,61%
mar-07	533.762.477,6	160.368.435,2	34,96%	30,04%	2,09%	22,37%	1,51%	16,67%
abr-07	532.462.608,6	157.408.315,4	34,33%	29,56%	2,08%	22,29%	1,61%	17,66%
may-07	531.156.933,6	155.454.409,8	33,70%	29,27%	2,06%	22,11%	1,00%	11,35%
jun-07	529.845.426,6	152.552.517,1	33,08%	28,79%	2,05%	22,04%	1,62%	17,84%

**PREPAYMENTS - UCI 8**

Date	Outstanding before prepayment	Real outstanding	1,83% Prepayment vector	Remaining at the end of the month	Average Single monthly mortality	CPR	Monthly Single monthly mortality	CPR
	600.030.263,3		100,00%	100,00%				11,34%
jul-07	528.537.148,2	149.957.401,2	32,48%	28,37%	2,04%	21,95%	1,46%	16,16%
ago-07	527.223.026,2	147.121.419,0	31,88%	27,90%	2,04%	21,89%	1,65%	18,06%
sep-07	525.903.034,4	144.806.768,0	31,30%	27,53%	2,03%	21,78%	1,33%	14,80%
oct-07	524.577.146,7	143.156.541,7	30,73%	27,29%	2,01%	21,61%	0,89%	10,17%
nov-07	523.245.336,7	141.308.067,5	30,17%	27,01%	1,99%	21,47%	1,04%	11,79%
dic-07	521.907.577,9	139.871.250,2	29,62%	26,80%	1,98%	21,29%	0,76%	8,78%
ene-08	520.570.925,8	138.107.435,9	29,08%	26,53%	1,96%	21,15%	1,01%	11,44%
feb-08	519.228.303,4	136.354.598,6	28,55%	26,26%	1,95%	21,02%	1,01%	11,51%
mar-08	517.879.683,9	134.610.502,9	28,02%	25,99%	1,93%	20,89%	1,02%	11,60%
abr-08	516.525.040,5	131.928.623,8	27,51%	25,54%	1,93%	20,86%	1,74%	18,95%
may-08	515.164.346,5	129.941.379,3	27,01%	25,22%	1,92%	20,77%	1,25%	13,97%
jun-08	513.797.574,6	128.108.043,7	26,52%	24,93%	1,91%	20,67%	1,15%	12,95%
jul-08	512.441.062,9	126.336.463,3	26,03%	24,65%	1,90%	20,56%	1,12%	12,66%
ago-08	511.078.492,1	124.386.028,0	25,56%	24,34%	1,89%	20,48%	1,28%	14,34%
sep-08	509.709.835,1	123.497.219,7	25,09%	24,23%	1,87%	20,29%	0,45%	5,25%
oct-08	508.335.064,8	122.090.503,1	24,63%	24,02%	1,86%	20,17%	0,87%	9,97%
nov-08	506.954.153,9	120.959.003,46	24,18%	23,86%	1,84%	20,01%	0,66%	7,60%
dic-08	505.567.074,9	120.020.681,9	23,74%	23,74%	1,83%	19,85%	0,50%	5,88%

DEAL	600.000.000	4.500.000
MEZZ. DECLINN	6,60%	
MEZZ. STOPS DECLINN	0,75%	
VIDA RESIDUAL DESDE	11/12/2008	

2,12

2,18

FECHA	PRINCIPAL AVAILABLE	SENIOR NOTES	MEZZANIE NOTES	SERIE A		SERIE B	
				PRINCIPAL	VIDA MEDIA	PRINCIPAL	VIDA MEDIA
		580.200.000	19.800.000		0	0	
11/07/1902	0	580.200.000	19.800.000		0	0	0
11/08/1902 1	0	580.200.000	19.800.000		0	0	0
11/09/2002 1	35.200.222	580.200.000	19.800.000	35.200.222		-80.362.107.642	0
11/10/2002 1	0	544.999.778	19.800.000		0	0	0
11/11/2002 1	0	544.999.778	19.800.000		0	0	0
11/12/2002 1	33.213.903	544.999.778	19.800.000	33.213.903		-72.804.875.103	0
11/01/2003 1	0	511.785.875	19.800.000		0	0	0
11/02/2003 1	0	511.785.875	19.800.000		0	0	0
11/03/2003 1	31.310.793	511.785.875	19.800.000	31.310.793		-65.815.287.219	0
11/04/2003 1	0	480.475.082	19.800.000		0	0	0
11/05/2003 1	0	480.475.082	19.800.000		0	0	0
11/06/2003 1	29.514.847	480.475.082	19.800.000	29.514.847		-59.324.842.141	0
11/07/2003 1	0	450.960.235	19.800.000		0	0	0
11/08/2003 1	0	450.960.235	19.800.000		0	0	0
11/09/2003 1	27.817.621	450.960.235	19.800.000	27.817.621		-53.354.196.146	0
11/10/2003 1	0	423.142.614	19.800.000		0	0	0
11/11/2003 1	0	423.142.614	19.800.000		0	0	0
11/12/2003 1	26.218.680	423.142.614	19.800.000	26.218.680		-47.901.528.408	0
11/01/2004 1	0	396.923.934	19.800.000		0	0	0
11/02/2004 1	0	396.923.934	19.800.000		0	0	0
11/03/2004 1	24.706.711	396.923.934	19.800.000	24.706.711		-42.890.850.996	0
11/04/2004 1	0	372.217.223	19.800.000		0	0	0
11/05/2004 1	0	372.217.223	19.800.000		0	0	0
11/06/2004 1	23.283.512	372.217.223	19.800.000	23.283.512		-38.278.094.056	0
11/07/2004 1	0	348.933.711	19.800.000		0	0	0

1/%

DEAL	600.000.000	4.500.000
MEZZ. DECLINN	6,60%	
MEZZ. STOPS DECLINN	0,75%	
VIDA RESIDUAL DESDE	11/12/2008	

2,12

2,18

FECHA	PRINCIPAL AVAILABLE	SENIOR NOTES	MEZZANIE NOTES	SERIE A		SERIE B		
				PRINCIPAL	VIDA MEDIA	PRINCIPAL	VIDA MEDIA	
11/08/2004	1	0	348.933.711	19.800.000	0	0	0	0
11/09/2004	1	21.933.411	348.933.711	19.800.000	21.933.411	-34.040.653.636	0	0
11/10/2004	1	0	327.000.300	19.800.000	0	0	0	0
11/11/2004	1	0	327.000.300	19.800.000	0	0	0	0
11/12/2004	1	20.667.283	327.000.300	19.800.000	20.667.283	-30.194.899.888	0	0
11/01/2005	1	0	306.333.017	19.800.000	0	0	0	0
11/02/2005	1	0	306.333.017	19.800.000	0	0	0	0
11/03/2005	1	19.463.857	306.333.017	19.800.000	18.650.878	-25.570.353.823	812.979	-1.114.593.960
11/04/2005	1	0	287.682.139	18.987.021	0	0	0	0
11/05/2005	1	0	287.682.139	18.987.021	0	0	0	0
11/06/2005	1	18.337.891	287.682.139	18.987.021	17.202.525	-22.002.028.844	1.135.367	-1.452.133.904
11/07/2005	1	0	270.479.615	17.851.655	0	0	0	0
11/08/2005	1	0	270.479.615	17.851.655	0	0	0	0
11/09/2005	1	17.271.422	270.479.615	17.851.655	16.202.085	-19.231.874.629	1.069.338	-1.269.303.725
11/10/2005	1	0	254.277.530	16.782.317	0	0	0	0
11/11/2005	1	0	254.277.530	16.782.317	0	0	0	0
11/12/2005	1	16.269.932	254.277.530	16.782.317	15.262.600	-16.727.809.822	1.007.332	-1.104.035.448
11/01/2006	1	0	239.014.930	15.774.985	0	0	0	0
11/02/2006	1	0	239.014.930	15.774.985	0	0	0	0
11/03/2006	1	15.320.356	239.014.930	15.774.985	14.371.816	-14.458.046.733	948.540	-954.231.084
11/04/2006	1	0	224.643.114	14.826.446	0	0	0	0
11/05/2006	1	0	224.643.114	14.826.446	0	0	0	0
11/06/2006	1	14.429.855	224.643.114	14.826.446	13.536.449	-12.372.314.642	893.406	-816.572.766
11/07/2006	1	0	211.106.665	13.933.040	0	0	0	0
11/08/2006	1	0	211.106.665	13.933.040	0	0	0	0
11/09/2006	1	13.583.479	211.106.665	13.933.040	12.742.476	-10.474.314.932	841.003	-691.304.786

2/%



DEAL	600.000.000	4.500.000
MEZZ. DECLINN	6,60%	
MEZZ. STOPS DECLINN	0,75%	
VIDA RESIDUAL DESDE	11/12/2008	

2,12

2,18

FECHA	PRINCIPAL AVAILABLE	SENIOR NOTES	MEZZANIE NOTES	SERIE A		SERIE B		
				PRINCIPAL	VIDA MEDIA	PRINCIPAL	VIDA MEDIA	
11/10/2006	1	0	198.364.189	13.092.036	0	0	0	0
11/11/2006	1	0	198.364.189	13.092.036	0	0	0	0
11/12/2006	1	12.792.024	198.364.189	13.092.036	12.000.023	-8.772.016.602	792.001	-578.953.096
11/01/2007	1	0	186.364.166	12.300.035	0	0	0	0
11/02/2007	1	0	186.364.166	12.300.035	0	0	0	0
11/03/2007	1	12.040.812	186.364.166	12.300.035	11.297.558	-7.241.734.944	745.491	-477.859.834
11/04/2007	1	0	175.066.608	11.554.544	0	0	0	0
11/05/2007	1	0	175.066.608	11.554.544	0	0	0	0
11/06/2007	1	11.337.435	175.066.608	11.554.544	10.635.354	-5.838.809.109	702.081	-385.442.486
11/07/2007	1	0	164.431.254	10.852.463	0	0	0	0
11/08/2007	1	0	164.431.254	10.852.463	0	0	0	0
11/09/2007	1	10.665.612	164.431.254	10.852.463	10.005.265	-4.572.405.895	660.347	-301.778.789
11/10/2007	1	0	154.425.990	10.192.115	0	0	0	0
11/11/2007	1	0	154.425.990	10.192.115	0	0	0	0
11/12/2007	1	10.038.809	154.425.990	10.192.115	9.417.269	-3.446.720.577	621.540	-227.483.558
11/01/2008	1	0	145.008.720	9.570.576	0	0	0	0
11/02/2008	1	0	145.008.720	9.570.576	0	0	0	0
11/03/2008	1	9.446.189	145.008.720	9.570.576	8.861.340	-2.436.868.614	584.848	-160.833.329
11/04/2008	1	0	136.147.380	8.985.727	0	0	0	0
11/05/2008	1	0	136.147.380	8.985.727	0	0	0	0
11/06/2008	1	8.891.560	136.147.380	8.985.727	8.341.051	-1.526.412.353	550.509	-100.743.215
11/07/2008	1	0	127.806.329	8.435.218	0	0	0	0
11/08/2008	1	0	127.806.329	8.435.218	0	0	0	0
11/09/2008	1	8.356.306	127.806.329	8.435.218	7.838.936	-713.343.184	517.370	-47.080.650
11/10/2008	1	0	119.967.393	7.917.848	0	0	0	0
11/11/2008	1	0	119.967.393	7.917.848	0	0	0	0

3/%

DEAL	600.000.000	4.500.000
MEZZ. DECLINN	6,60%	
MEZZ. STOPS DECLINN	0,75%	
VIDA RESIDUAL DESDE	11/12/2008	

2,12

2,18

FECHA	PRINCIPAL AVAILABLE	SENIOR NOTES	MEZZANIE NOTES	SERIE A		SERIE B		
				PRINCIPAL	VIDA MEDIA	PRINCIPAL	VIDA MEDIA	
11/12/2008	1	7.864.559	119.967.393	7.917.848	7.377.635	0	486.924	0
11/01/2009	1	0	112.589.758	7.430.924	0	0	0	0
11/02/2009	1	0	112.589.758	7.430.924	0	0	0	0
11/03/2009	1	7.397.085	112.589.758	7.430.924	6.939.104	624.519.356	457.981	41.218.278
11/04/2009	1	0	105.650.654	6.972.943	0	0	0	0
11/05/2009	1	0	105.650.654	6.972.943	0	0	0	0
11/06/2009	1	6.960.500	105.650.654	6.972.943	6.529.549	1.188.378.005	430.950	78.432.948
11/07/2009	1	0	99.121.105	6.541.993	0	0	0	0
11/08/2009	1	0	99.121.105	6.541.993	0	0	0	0
11/09/2009	1	6.542.575	99.121.105	6.541.993	6.137.500	1.681.674.879	405.075	110.990.542
11/10/2009	1	0	92.983.605	6.136.918	0	0	0	0
11/11/2009	1	0	92.983.605	6.136.918	0	0	0	0
11/12/2009	1	6.155.335	92.983.605	6.136.918	5.774.235	2.107.595.822	381.100	139.101.324
11/01/2010	1	0	87.209.370	5.755.818	0	0	0	0
11/02/2010	1	0	87.209.370	5.755.818	0	0	0	0
11/03/2010	1	5.780.965	87.209.370	5.755.818	5.423.044	2.467.485.221	357.921	162.854.025
11/04/2010	1	0	81.786.326	5.397.897	0	0	0	0
11/05/2010	1	0	81.786.326	5.397.897	0	0	0	0
11/06/2010	1	5.437.924	81.786.326	5.397.897	5.101.242	2.790.379.466	336.682	184.165.045
11/07/2010	1	0	76.685.083	5.061.216	0	0	0	0
11/08/2010	1	0	76.685.083	5.061.216	0	0	0	0
11/09/2010	1	5.111.942	76.685.083	5.061.216	4.795.442	3.064.287.668	316.499	202.242.986
11/10/2010	1	0	71.889.641	4.744.716	0	0	0	0
11/11/2010	1	0	71.889.641	4.744.716	0	0	0	0
11/12/2010	1	4.807.583	71.889.641	4.744.716	4.562.867	3.330.892.825	244.716	178.642.903
11/01/2011	1	0	67.326.774	4.500.000	0	0	0	0

4/%

DEAL	600.000.000	4.500.000
MEZZ. DECLINN	6,60%	
MEZZ. STOPS DECLINN	0,75%	
VIDA RESIDUAL DESDE	11/12/2008	

2,12

2,18

FECHA	PRINCIPAL AVAILABLE	SENIOR NOTES	MEZZANIE NOTES	SERIE A		SERIE B		VIDA MEDIA
				PRINCIPAL	VIDA MEDIA	PRINCIPAL	VIDA MEDIA	
11/02/2011	1	0	67.326.774	4.500.000	0	0	0	0
11/03/2011	1	4.516.510	67.326.774	4.500.000	4.516.510	3.703.538.191	0	0
08/04/2011	1	0	62.810.264	4.500.000	0	0	0	0
06/05/2011	1	0	62.810.264	4.500.000	0	0	0	0
03/06/2011	1	4.246.724	62.810.264	4.500.000	4.246.724	3.839.038.204	0	0
01/07/2011	1	0	58.563.540	4.500.000	0	0	0	0
29/07/2011	1	0	58.563.540	4.500.000	0	0	0	0
26/08/2011	1	3.984.437	58.563.540	4.500.000	3.984.437	3.936.623.733	0	0
23/09/2011	1	0	54.579.103	4.500.000	0	0	0	0
21/10/2011	1	0	54.579.103	4.500.000	0	0	0	0
18/11/2011	1	59.079.103	54.579.103	4.500.000	54.579.103	58.508.798.920	4.500.000	4.824.000.000