



## **FTA SANTANDER CONSUMER SPAIN 08-1**

**DESIREE PEREZ MONTORO**

**ANALISTA**

**SANTANDER DE TITULIZACION, S.G.F.T, S.A.**

**CIUDAD GRUPO SANTANDER**

**28660 BOADILLA DEL MONTE**

**[desperez@gruposantander.com](mailto:desperez@gruposantander.com)**

**Tel: 912893278**



DENOMINACION DEL FONDO:

FTA SANTANDER CONSUMER SPAIN 08-1

INFORMACIÓN

CORRESPONDIENTE AL:

TRIMESTRE/SEMESTRE:

20/07/2009 - 20/10/2009

AÑO:

2009

Personas que asumen la responsabilidad de esta información y cargos que ocupan:	Firma:
IGNACIO ORTEGA GAVARA - DIRECTOR GENERAL	

### I. DATOS GENERALES SOBRE EL FONDO

Fecha de Constitución del Fondo	28 julio 2008	Agencia de pago de Bonos	SANTANDER	
Fecha de Desembolso BT's	30 julio 2008	Negociación Mercado	AIAF	
Fecha Final Amortización	20 julio 2018	Agencias de calificación	FITCH RATINGS	
Sociedad Gestora	SANTANDER DE TITULIZACION, S.G.F.T, S.A.	Calificación	Inicial	Actual
Originador Derechos Crédito	SANTANDER CONSUMER FINANCE	BONOS SERIE A	AAA	AAA
		BONOS SERIE B	A	A
		BONOS SERIE C	BBB	BBB
		BONOS SERIE D	BB	BB
		BONOS SERIE E	CCC	CCC

## II. VALORES EMITIDOS POR EL FONDO: BONOS DE TITULIZACION

SERIES PRELACIÓN CÓDIGO ISIN	Nº BONOS	NOMINAL EN CIRCULACIÓN			
			Inicial	Actual	%Act/In
BONOS SERIE A ES0378638003	4.430	Nominal Unitario	100.000,00	74.502,97	
		Nominal Total	443.000.000,00	330.048.157,10	74,50 %
BONOS SERIE B ES0378638011	350	Nominal Unitario	100.000,00	100.000,00	
		Nominal Total	35.000.000,00	35.000.000,00	100,00 %
BONOS SERIE C ES0378638029	100	Nominal Unitario	100.000,00	100.000,00	
		Nominal Total	10.000.000,00	10.000.000,00	100,00 %
BONOS SERIE D ES0378638037	120	Nominal Unitario	100.000,00	100.000,00	
		Nominal Total	12.000.000,00	12.000.000,00	100,00 %
BONOS SERIE E ES0378638045	100	Nominal Unitario	100.000,00	100.000,00	
		Nominal Total	10.000.000,00	10.000.000,00	100,00 %

AMORTIZACION E INTERESES BONOS					
Actual			Próximo		
Fecha Amortización Periodo Actual 20 octubre 2009			Fecha Próximo Cupón 20 enero 2010		
	Amortización de los Bonos	Intereses Brutos Bonos	Tipo de Interés	Importe Bruto Próximo Cupón	Importe Neto Próximo Cupón
BONOS SERIE A	4.945,30 €	257,65 €	1,0390 %	197,82 €	162,21 €
BONOS SERIE B	0,00 €	375,41 €	1,2390 %	316,63 €	259,64 €
BONOS SERIE C	0,00 €	630,97 €	2,2390 %	572,19 €	469,20 €
BONOS SERIE D	0,00 €	694,86 €	2,4890 %	636,08 €	521,59 €
BONOS SERIE E	0,00 €	1.142,08 €	4,2390 %	1.083,30 €	888,31 €
Amortización devengada no pagada	0,00 €				
Amortización Calendario	NO				



### III. ACTIVOS ADQUIRIDOS POR EL FONDO: DERECHOS DE CRÉDITO

DERECHOS DE CRÉDITO	A LA EMISIÓN	SITUACIÓN ACTUAL
Número de Derechos de Crédito	43.258	38.663
Saldo Pendiente de Amortizar Derechos	500.000.002,01	387.048.169,02
Importes Unitarios Derechos Vivos	11.558,56	10.010,81
Tipos de Interés	8,83 %	8,73 %

TASAS DE AMORTIZACIÓN ANTICIPADA	SITUACIÓN ACTUAL
Tasa mensual actual anualizada:	6,68 %
Tasa últimos 12 meses anualizada:	8,10 %
Tasa anualizada desde Constitución del Fondo	7,17 %

MOROSIDAD ACTUAL	Hasta 1 mes	De 1 a 6 meses	Mayor de 6 meses
Deuda Vencida(Principal+Intereses)	921.961,50	4.081.313,61	2.101.959,32
Deuda Pendiente de vencimiento	0,00	0,00	382.405.659,29
Deuda Total	921.961,50	4.081.313,61	384.507.618,61

## FTA SANTANDER CONSUMER SPAIN 08-1

### INFORME TRIMESTRAL BONOS DE TITULIZACIÓN

20 octubre 2009

BONOS TITULIZACIÓN DE ACTIVOS. PRINCIPAL	
Saldo anterior	418.955.836,10 €
Amortizaciones	21.907.679,00 €
Saldo actual	397.048.157,10 €
% sobre saldo inicial	77,85 %
Amortización devengada no pagada	0,00 €

DATOS	
Fecha de determinación	13/10/2009
Fecha de Pago de Cupón Actual	20/10/2009
Fecha de Pago de Cupón Anterior	20/07/2009
Número de días	92
Tipo de referencia (%)	0,739 %
Próxima Fecha de Pago	20/01/2010

BONOS DE TITULIZACIÓN DE ACTIVOS. INTERESES	
Intereses pagados Serie A	1.141.389,50 €
Intereses pagados Serie B	131.393,50 €
Intereses pagados Serie C	63.097,00 €
Intereses pagados Serie D	83.383,20 €
Intereses pagados Serie E	114.208,00 €
Intereses devengados no pagados	0,00 €

VIDA RESIDUAL (AÑOS)		
	INICIAL	20-oct-2009
BONOS SERIE A	3,46	2,58
BONOS SERIE B	7,82	6,28
BONOS SERIE C	7,93	6,68
BONOS SERIE D	7,93	6,68
BONOS SERIE E	4,61	3,12

## FTA SANTANDER CONSUMER SPAIN 08-1

### INFORME TRIMESTRAL DERECHOS DE CREDITO

20 octubre 2009

DERECHOS DE CRÉDITO. PRINCIPAL	
Saldo anterior	408.955.821,70 €
Amortizaciones	21.907.667,08 €
Saldo actual	387.048.169,02 €
Número de derechos de crédito	38.663

DERECHOS DE CRÉDITO. INTERESES	
Intereses cobrados en el trimestre	8.120.019,06 €
Intereses devengados en el trimestre	8.136.582,32 €

DERECHOS DE CRÉDITO EN MOROSIDAD						
	HASTA 30 DÍAS	30 A 60 DÍAS	60 A 90 DÍAS	90 A 180 DÍAS	180 A 365 DIAS	MAS DE 365
Principal	615.397,69 €	807.763,84 €	617.015,24 €	1.251.052,45 €	1.351.280,51 €	121.451,33 €
Intereses	306.563,81 €	420.108,05 €	321.889,65 €	663.484,38 €	750.678,81 €	78.166,49 €
Saldo de los derechos de crédito	15.671.945,20 €	13.777.085,97 €	8.132.845,64 €	12.672.737,22 €	19.377.017,21 €	5.311.300,53 €
Número de derechos de crédito	1.317	1.365	784	1.288	2.202	604
% sobre saldo de los derechos de crédito	4,05 %	3,56 %	2,10 %	3,27 %	5,01 %	1,37%

PRÉSTAMOS EN WRITE OFF	
Write Off acumulado Fecha Pago anterior	0,00 €
Write Off trimestre	0,00 €
Write Off acumulados actuales	0,00 €

**FTA SANTANDER CONSUMER SPAIN 08-1**

**INFORME TRIMESTRAL DERECHOS DE CREDITO**

**20 octubre 2009**

<b>PERDIDAS DE LA CARTERA</b>	
Saldo anterior	218.643,18 €
Diferencia	20.743,15 €
Saldo actual	239.386,33 €

**FTA SANTANDER CONSUMER SPAIN 08-1**

**ESTADO DE ORIGEN Y APLICACIÓN DE FONDOS Y CUENTA DE TESORERÍA**

**20 octubre 2009**

<b>ORIGEN</b>	<b>30.071.694,20 €</b>
<b>PRINCIPAL COBRADO</b>	
Amortización derechos de crédito	21.907.652,68 €
<b>INTERESES COBRADOS</b>	
Intereses de derechos de crédito	8.120.019,06 €
Intereses de reinversión	66.033,61 €
<b>CONTENCIOSOS / JUDICIALES</b>	0,00 €
<b>INGRESOS/GASTOS DE ADJUDICADOS</b>	0,00 €
<b>FONDO DE RESERVA</b>	0,00 €
<b>OTROS</b>	-22.011,15 €

<b>ESTADO CUENTA DE TESORERÍA</b>	<b>10.048.161,21 €</b>
<b>FONDO DE RESERVA</b>	
Saldo anterior	10.000.000,00 €
Utilizado en el período	0,00 €
Saldo actual	10.000.000,00 €
<b>RETENCIÓN A CUENTA DEL IRPF</b>	0,00 €
<b>GASTOS EMISION RETENIDOS</b>	48.161,21 €
<b>OTROS</b>	0,00 €

<b>APLICACIÓN</b>	<b>30.071.694,20 €</b>
GASTOS ORDINARIOS	9.247,25 €
COMISION GESTORA	20.063,97 €
PAGO SWAP	8.120.019,06 €
COBRO SWAP	-3.591.328,42 €
INTERESES BONOS SERIE A	1.141.389,50 €
INTERESES BONOS SERIE B	131.393,50 €
INTERESES BONOS SERIE C	63.097,00 €
INTERESES BONOS SERIE D	83.383,20 €
AMORTIZACION BONOS SERIE A	21.907.679,00 €
AMORTIZACION BONOS SERIE B	0,00 €
AMORTIZACION BONOS SERIE C	0,00 €
AMORTIZACION BONOS SERIE D	0,00 €
INTERESES BONOS SERIE E	114.208,00 €
AMORTIZACION BONOS SERIE E	0,00 €
RESOLUCION CONTRATO SWAP	0,00 €
INTERESES PRESTAMO SUBORDINADO	1.233,40 €
AMORTIZACION PTO.SUBORDINADO	36.134,04 €
COMISION VARIABLE	2.035.174,71 €



**FTA SANTANDER CONSUMER SPAIN 08-1**

**MEJORA CREDITICIA Y PRÉSTAMO SUBORDINADO**

**20 octubre 2009**

<b>MEJORA DE CRÉDITO</b>		
<b>CONCEPTOS</b>	<b>INICIAL</b>	<b>20-oct-2009</b>
EMISIÓN SUBORDINADA	11,40 %	14,73 %
FONDO DE RESERVA	10.000.000,00 € (2,00 %)	10.000.000,00 € (2,58 %)

<b>PRÉSTAMOS SUBORDINADOS</b>		
<b>CONCEPTOS</b>	<b>INICIAL</b>	<b>20-oct-2009</b>
PRESTAMO SUBORDINADO GASTOS INICIALES		
Saldo vivo	3.000.000,00 €	261.971,72 €
Tipo de interés	5,541 %	1,389%

## FTA SANTANDER CONSUMER SPAIN 08-1

### INFORMACIÓN RELATIVA A LOS TRIGGERS

20 octubre 2009

TRIGGERS FONDO DE RESERVA	
1. SI 1.A) ES MAYOR QUE 1.B) NO SE AMORTIZA EL FONDO DE RESERVA:	
1.A) MOROSIDAD DE LAS DC'S MAYOR DE 90 DÍAS	32.049.754,43 €
1.B) 2,00% SALDO VIVO DERECHOS DE CRÉDITO NO FALLIDOS	7.740.963,38 €
2. SI 2.A) ES MAYOR QUE 2.B) NO SE AMORTIZA EL FONDO DE RESERVA:	
2.A) SALDO VIVO ACUMULADO DE PRÉSTAMOS FALLIDOS	239.386,33 €
2.B) 2,00% SALDO INICIAL DERECHOS DE CRÉDITO	10.000.000,04 €

SE HA ALCANZADO EL NIVEL DEL PRIMER TRIGGER. NO OBSTANTE EL FONDO DE RESERVA PERMANECERÁ CONSTANTE HASTA OCTUBRE DE 2010

POSTERGACIÓN INTERESES BONOS SERIE B	
1. SI 1.a) ES MAYOR QUE 1.b) SE PRODUCIRÁ LA POSTERGACIÓN DE INTERESES DE LA SERIE B:	
1.a) SALDO VIVO ACUMULADO DE PRÉSTAMOS FALLIDOS	239.386,33 €
1.b) 14,50% SALDO INICIAL DERECHOS DE CRÉDITO	72.500.000,29 €

POSTERGACIÓN INTERESES BONOS SERIE C	
1. SI 1.a) ES MAYOR QUE 1.b) SE PRODUCIRÁ LA POSTERGACIÓN DE INTERESES DE LA SERIE C:	
1.a) SALDO VIVO ACUMULADO DE PRÉSTAMOS FALLIDOS	239.386,33 €
1.b) 10,00% SALDO INICIAL DERECHOS DE CRÉDITO	50.000.000,20 €

POSTERGACIÓN INTERESES BONOS SERIE D	
1. SI 1.a) ES MAYOR QUE 1.b) SE PRODUCIRÁ LA POSTERGACIÓN DE INTERESES DE LA SERIE D:	
1.a) SALDO VIVO ACUMULADO DE PRÉSTAMOS FALLIDOS	239.386,33 €
1.b) 8,00% SALDO INICIAL DERECHOS DE CRÉDITO	40.000.000,16 €

NO SE HAN ALCANZADO LOS NIVELES DE LOS TRIGGER, POR TANTO NO SE PRODUCIRÁ LA POSTERGACIÓN DE INTERESES DE LAS SERIES B, C, D.

## FTA SANTANDER CONSUMER SPAIN 08-1

### DEFINICIONES

20 octubre 2009

**FECHA DE DETERMINACIÓN** Será la fecha en que la Sociedad Gestora, en nombre del Fondo, realizará los cálculos necesarios para distribuir los fondos disponibles existentes a dicha fecha, de acuerdo con el orden de prelación de pagos descrito en el Folleto Informativo. Todos los datos de los Activos Titulizados (Saldo Vivo DC's, tablas de morosidad, propiedades transitorias, datos estadísticos, etc.) están referidos a dicha fecha.

**WRITE OFF** Préstamos con cuotas pendientes con antigüedad igual o superior a 12 ó 18 meses (según Folleto Informativo).

**PÉRDIDAS DE LA CARTERA** Aquellos préstamos cuya deuda el Cedente considera que no va a recuperar (neto de recuperaciones).

**SALDO VIVO ACUMULADO DE PRÉSTAMOS FALLIDOS** Saldo vivo acumulado de los Derechos de Crédito derivados de Préstamos Fallidos, sin tener en cuenta los importes recobrados.

FONDO DE TITULIZACIÓN DE ACTIVOS  
SANTANDER CONSUMER SPAIN 08-1

INFORME TRIMESTRAL DERECHOS DE CRÉDITO  
20 DE OCTUBRE DE 2009

Fecha	octubre-08	enero-09	abril-09	julio-09	octubre-09
15-30 días	2,929%	3,757%	4,375%	4,710%	4,049%
30-60 días	3,222%	3,652%	4,003%	3,625%	3,560%
60-90 días	0,732%	1,970%	2,380%	2,143%	2,101%
90-180 días	0,000%	2,107%	3,483%	3,618%	3,274%
180-365 días	0,000%	0,000%	1,527%	3,821%	5,006%
> 365 días	0,000%	0,000%	0,000%	0,000%	1,372%

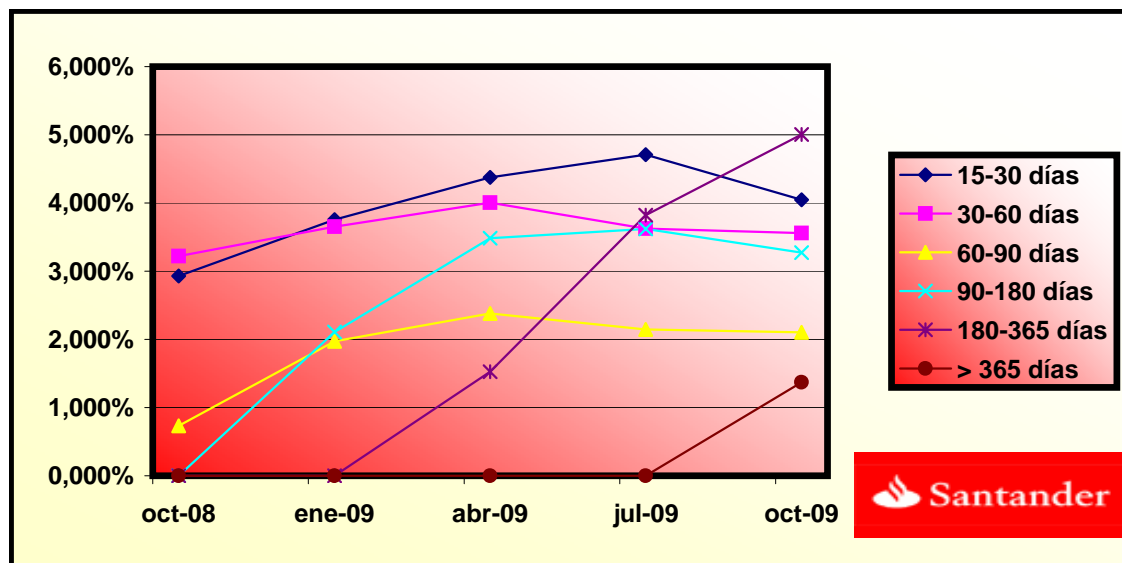



F.T.A. SANTANDER CONSUMER SPAIN 08-1

FECHA	SALDO ANTES PAGO	SALDO REAL	VECTOR DE PREPAGO	PERMANENCIA FINAL DE MES	MORTALIDAD MENSUAL	CPR	MORTALIDAD MENSUAL	CPR	SALDO DESPUÉS DE PAGO
			0,62%			6,87%		8,10%	
	500.000.000,10		100,00%	100,00%					500.000.000,10
01-08-08	495.237.010,70	494.964.937,54	99,38%	99,95%	0,05%	0,66%	0,05%	0,66%	492.177.114,41
01-09-08	490.439.073,47	490.152.417,04	98,77%	99,94%	0,03%	0,35%	0,00%	0,04%	484.397.293,30
01-10-08	485.605.831,41	481.629.315,66	98,16%	99,18%	0,27%	3,24%	0,76%	8,76%	476.660.166,12
01-11-08	480.737.024,75	473.110.629,37	97,55%	98,41%	0,40%	4,68%	0,77%	8,90%	468.965.462,97
01-12-08	475.832.391,79	462.193.423,94	96,95%	97,13%	0,58%	6,74%	1,30%	14,54%	461.312.915,64
01-01-09	470.891.668,90	454.715.498,47	96,35%	96,56%	0,58%	6,75%	0,59%	6,81%	453.702.257,54
01-02-09	465.914.590,53	446.823.016,45	95,75%	95,90%	0,60%	6,92%	0,69%	7,93%	446.133.223,73
01-03-09	460.900.889,15	438.888.656,06	95,16%	95,22%	0,61%	7,08%	0,71%	8,16%	438.605.550,92
01-04-09	455.850.295,29	431.024.693,01	94,57%	94,55%	0,62%	7,19%	0,70%	8,13%	431.118.977,42
01-05-09	450.762.537,48	423.854.614,80	93,99%	94,03%	0,61%	7,12%	0,55%	6,44%	423.673.243,15
01-06-09	445.637.342,24	416.120.264,49	93,41%	93,38%	0,62%	7,20%	0,70%	8,04%	416.268.089,63
01-07-09	440.474.434,12	408.955.821,70	92,83%	92,84%	0,62%	7,16%	0,57%	6,63%	408.903.259,98
01-08-09	435.273.535,59	401.465.982,30	92,26%	92,23%	0,62%	7,19%	0,66%	7,62%	401.578.498,89
01-09-09	430.034.367,12	394.120.905,49	91,69%	91,65%	0,62%	7,20%	0,63%	7,34%	394.293.552,63
01-10-09	424.756.647,10	387.048.169,02	91,12%	91,12%	0,62%	7,17%	0,57%	6,68%	387.048.169,02



FECHA	DC'S	PRINCIPAL DISPONIBLE	SERIE A	SERIE B	SERIE C	SERIE D	SERIE E	PRINCIPAL SERIE A	VIDA MEDIA SERIE A	PRINCIPAL SERIE B	VIDA MEDIA SERIE B	PRINCIPAL SERIE C	VIDA MEDIA SERIE C	PRINCIPAL SERIE D	VIDA MEDIA SERIE D	PRINCIPAL SERIE E (Fondo Reserva)	VIDA MEDIA SERIE E
13-06-13	0	127.942.627,34	0	79.300.678,00	35.000.000,00	10.000.000,00	12.000.000,00	2.726.013,56	0,00	0,00	0,00	0,00	0,00	0,00	0,00	0	0
13-07-13	1	123.796.598,73	12.504.079	79.300.678,00	35.000.000,00	10.000.000,00	12.000.000,00	2.726.013,56	12.504.079,37	17.893.337.579	0,00	0,00	0,00	0,00	0,00	250.082	357.866.752
13-08-13	0	119.672.381,09	0	66.796.598,63	35.000.000,00	10.000.000,00	12.000.000,00	2.475.931,97	0,00	0,00	0,00	0,00	0,00	0,00	0,00	0	0
13-09-13	0	115.569.835,34	0	66.796.598,63	35.000.000,00	10.000.000,00	12.000.000,00	2.475.931,97	0,00	0,00	0,00	0,00	0,00	0,00	0,00	0	0
13-10-13	1	111.488.823,27	12.307.775	66.796.598,63	35.000.000,00	10.000.000,00	12.000.000,00	2.475.931,97	12.307.775,46	18.732.434.247	0,00	0,00	0,00	0,00	0,00	246.156	374.648.685
13-11-13	0	107.637.417,64	0	54.488.823,17	35.000.000,00	10.000.000,00	12.000.000,00	2.229.776,46	0,00	0,00	0,00	0,00	0,00	0,00	0,00	0	0
13-12-13	0	103.806.221,47	0	54.488.823,17	35.000.000,00	10.000.000,00	12.000.000,00	2.229.776,46	0,00	0,00	0,00	0,00	0,00	0,00	0,00	0	0
13-01-14	1	99.995.105,82	11.493.717	54.488.823,17	35.000.000,00	10.000.000,00	12.000.000,00	2.229.776,46	11.493.717,45	18.527.872.523	0,00	0,00	0,00	0,00	0,00	229.874	370.557.450
13-02-14	0	96.203.942,56	0	42.995.105,72	35.000.000,00	10.000.000,00	12.000.000,00	1.999.902,11	0,00	0,00	0,00	0,00	0,00	0,00	0,00	0	0
13-03-14	0	92.432.604,31	0	42.995.105,72	35.000.000,00	10.000.000,00	12.000.000,00	1.999.902,11	0,00	0,00	0,00	0,00	0,00	0,00	0,00	0	0
13-04-14	1	88.680.964,52	11.314.141	42.995.105,72	35.000.000,00	10.000.000,00	12.000.000,00	1.999.902,11	11.314.141,30	19.279.296.772	0,00	0,00	0,00	0,00	0,00	226.283	385.585.935
13-05-14	0	85.593.965,03	0	31.680.964,42	35.000.000,00	10.000.000,00	12.000.000,00	1.773.619,29	0,00	0,00	0,00	0,00	0,00	0,00	0,00	0	0
13-06-14	0	82.523.159,17	0	31.680.964,42	35.000.000,00	10.000.000,00	12.000.000,00	1.773.619,29	0,00	0,00	0,00	0,00	0,00	0,00	0,00	0	0
13-07-14	1	79.468.443,62	9.212.521	31.680.964,42	35.000.000,00	10.000.000,00	12.000.000,00	1.773.619,29	9.212.520,91	16.545.687.546	0,00	0,00	0,00	0,00	0,00	184.250	330.913.751
13-08-14	0	76.429.715,69	0	22.468.443,52	35.000.000,00	10.000.000,00	12.000.000,00	1.589.368,87	0,00	0,00	0,00	0,00	0,00	0,00	0,00	0	0
13-09-14	0	73.406.873,32	0	22.468.443,52	35.000.000,00	10.000.000,00	12.000.000,00	1.589.368,87	0,00	0,00	0,00	0,00	0,00	0,00	0,00	0	0
13-10-14	1	70.399.815,09	9.068.629	22.468.443,52	35.000.000,00	10.000.000,00	12.000.000,00	1.589.368,87	9.068.628,53	17.112.502.031	0,00	0,00	0,00	0,00	0,00	181.373	342.250.041
13-11-14	0	67.544.774,45	0	13.399.814,99	35.000.000,00	10.000.000,00	12.000.000,00	1.407.996,30	0,00	0,00	0,00	0,00	0,00	0,00	0,00	0	0
13-12-14	0	64.704.629,23	0	13.399.814,99	35.000.000,00	10.000.000,00	12.000.000,00	1.407.996,30	0,00	0,00	0,00	0,00	0,00	0,00	0,00	0	0
13-01-15	1	61.879.284,28	8.520.531	13.399.814,99	35.000.000,00	10.000.000,00	12.000.000,00	1.407.996,30	8.520.530,81	16.845.089.414	0,00	0,00	0,00	0,00	0,00	170.411	336.901.788
13-02-15	0	59.068.645,03	0	4.879.284,18	35.000.000,00	10.000.000,00	12.000.000,00	1.237.585,68	0,00	0,00	0,00	0,00	0,00	0,00	0,00	0	0
13-03-15	0	56.272.617,51	0	4.879.284,18	35.000.000,00	10.000.000,00	12.000.000,00	1.237.585,68	0,00	0,00	0,00	0,00	0,00	0,00	0,00	0	0
13-04-15	1	53.491.108,31	8.388.176	4.879.284,18	35.000.000,00	10.000.000,00	12.000.000,00	1.237.585,68	4.879.284,18	10.095.238.967	3.508.891,79	7.259.897.122	0,00	0,00	0,00	167.764	347.102.722
13-05-15	0	51.101.738,64	0	0,00	31.491.108,21	10.000.000,00	12.000.000,00	1.069.822,16	0,00	0,00	0,00	0,00	0,00	0,00	0,00	0	0
13-06-15	0	48.724.796,86	0	0,00	31.491.108,21	10.000.000,00	12.000.000,00	1.069.822,16	0,00	0,00	0,00	0,00	0,00	0,00	0,00	0	0
13-07-15	1	46.360.203,51	7.130.905	0,00	31.491.108,21	10.000.000,00	12.000.000,00	1.069.822,16	0,00	7.130.904,80	15.409.885.264	0,00	0,00	0,00	0,00	142.618	308.197.705
13-08-15	0	44.007.879,65	0	0,00	24.360.203,41	10.000.000,00	12.000.000,00	927.204,07	0,00	0,00	0,00	0,00	0,00	0,00	0,00	0	0
13-09-15	0	41.667.746,82	0	0,00	24.360.203,41	10.000.000,00	12.000.000,00	927.204,07	0,00	0,00	0,00	0,00	0,00	0,00	0,00	0	0
13-10-15	1	39.339.727,04	7.020.476	0,00	24.360.203,41	10.000.000,00	12.000.000,00	927.204,07	0,00	7.020.476,47	15.810.113.021	0,00	0,00	0,00	0,00	140.410	316.202.260
13-11-15	0	37.233.234,65	0	0,00	17.339.726,94	10.000.000,00	12.000.000,00	786.794,54	0,00	0,00	0,00	0,00	0,00	0,00	0,00	0	0
13-12-15	0	35.137.644,01	0	0,00	17.339.726,94	10.000.000,00	12.000.000,00	786.794,54	0,00	0,00	0,00	0,00	0,00	0,00	0,00	0	0
13-01-16	1	33.052.885,36	6.286.842	0,00	17.339.726,94	10.000.000,00	12.000.000,00	786.794,54	0,00	6.286.841,68	14.742.643.731	0,00	0,00	0,00	0,00	125.737	294.852.875
13-02-16	0	30.978.889,38	0	0,00	11.052.885,26	10.000.000,00	12.000.000,00	661.057,71	0,00	0,00	0,00	0,00	0,00	0,00	0,00	0	0
15-03-16	0	28.915.587,16	0	0,00	11.052.885,26	10.000.000,00	12.000.000,00	661.057,71	0,00	0,00	0,00	0,00	0,00	0,00	0,00	0	0
15-04-16	1	26.862.910,22	33.052.885	0,00	11.052.885,26	10.000.000,00	12.000.000,00	661.057,71	0,00	11.052.885,26	26.946.934.262	10.000.000,00	24.380.000.000	12.000.000,00	29.256.000.000	661.058	1.611.658.685