

grupo

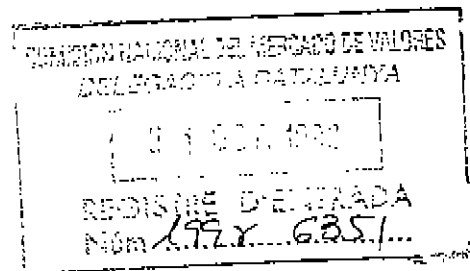

COMISIÓN NACIONAL DEL MERCADO DE VALORES
Pº de la Castellana nº 19
280046 MADRID

En cumplimiento de lo dispuesto en los artículos 5.2.a), 8 y 9 del Real Decreto 291/92 de 27 de marzo, sobre Emisiones y Ofertas Públicas de Venta de Valores, la sociedad GRUPO PICKING PACK, S.A. pone en su conocimiento que con fecha cinco de octubre de 1998 ha tenido lugar la reunión del Consejo de Administración de la Sociedad en la que se ha acordado, entre otras cuestiones, proceder a la ampliación del capital social de la compañía, en las condiciones que se indican a continuación.

Con objeto de obtener la verificación e inscripción de la ampliación de capital de GRUPO PICKING PACK, S.A. en los Registros Oficiales de esa Comisión, se procede a la presentación de la presente

COMUNICACIÓN PREVIA

DATOS DEL EMISOR

Denominación: GRUPO PICKING PACK, S.A.
N.I.F.: A-28354132
Domicilio: C/ Bilbao nº 77-85 Pol. Ind. Can Prat, Mollet del Vallés,
08100 Barcelona
Tf: 93 570 95 96 Fax. 93 570 99 83
e-mail: info@pickingpack.es
Pág.Web: <http://www.pickingpack.es>
Videoconferencia: 34-93-5795601
Registro Mercantil: Tomo 28655, folio 0079, hoja 141673

DATOS DE LA EMISIÓN

Tipo de operación: Ampliación de capital
Importe nominal: 4.463.624.925 ptas.
Importe efectivo: 4.463.624.925 ptas.
Nº de acciones: 178.544.997
Precio de emisión: 25 ptas. por acción. Sin prima.

grupo



Clase y serie: Unica, misma clase y serie que las actualmente en circulación.

Representación: Anotaciones en cuenta.

Mercados en los que negociarán: Bolsas de Madrid y Barcelona y Sistema de Interconexión Bursátil.

COLECTIVO DE SUSCRIPTORES

Accionistas de la Sociedad y personas físicas o jurídicas que adquieran derechos de suscripción, así como terceras personas que sin ser accionistas soliciten acciones y el Consejo de Administración así lo apruebe, en los términos y condiciones previstos en el correspondiente Folleto Informativo.

ENTIDAD DIRECTORA Y AGENTE

RIVA Y GARCÍA-1877, A.V.B., S.A.

C/ Diputación nº 246, 08007 Barcelona

Tf. 93 270 12 12 – Fax 93 270 12 14 – e-mail: bcn@rivagarcia.es y mad@rivagarcia.es

en Mollet del Vallés, a 21 de octubre de 1998.
