



F.T.A.: FTPYME SANTANDER II

DESIREE PEREZ MONTORO

ANALISTA

SANTANDER DE TITULIZACION, S.G.F.T, S.A.

CIUDAD GRUPO SANTANDER

28660 BOADILLA DEL MONTE

desperez@gruposantander.com

Tel: 912893278



DENOMINACION DEL FONDO:

F.T.A.: FTPYME SANTANDER II

INFORMACIÓN

CORRESPONDIENTE AL:

TRIMESTRE/SEMESTRE:

20/04/2009 - 20/07/2009

AÑO:

2009

| | |
|---|--------|
| Personas que asumen la responsabilidad de esta información y cargos que ocupan: | Firma: |
| IGNACIO ORTEGA GAVARA - DIRECTOR GENERAL | |

I. DATOS GENERALES SOBRE EL FONDO

| | | | | |
|---------------------------------|--|--------------------------|------------------|--------|
| Fecha de Constitución del Fondo | 22 octubre 2004 | Agencia de pago de Bonos | BANCO SANTANDER | |
| Fecha de Desembolso BT's | 26 octubre 2004 | Negociación Mercado | AIAF | |
| Fecha Final Amortización | 18 abril 2037 | Agencias de calificación | STANDARD & POORS | |
| Sociedad Gestora | SANTANDER DE TITULIZACION, S.G.F.T, S.A. | Calificación | Inicial | Actual |
| Originador Derechos Crédito | BANCO SANTANDER | BONOS SERIE A | AAA | AAA |
| | | BONOS SERIE B(G) | AAA | AAA |
| | | BONOS SERIE C | AA | AA |
| | | BONOS SERIE D | A | A |
| | | BONOS SERIE E | BBB- | BBB- |

II. VALORES EMITIDOS POR EL FONDO: BONOS DE TITULIZACION

| SERIES PRELACIÓN CÓDIGO ISIN | Nº BONOS | NOMINAL EN CIRCULACIÓN | | | |
|----------------------------------|----------|------------------------|------------------|----------------|----------|
| | | | Inicial | Actual | %Act/In |
| BONOS SERIE A ES0338048004 | 12.285 | Nominal Unitario | 100.000,00 | 25.629,24 | |
| | | Nominal Total | 1.228.500.000,00 | 314.855.213,40 | 25,63 % |
| BONOS SERIE B(G) ES0338048012 | 3.735 | Nominal Unitario | 100.000,00 | 25.629,24 | |
| | | Nominal Total | 373.500.000,00 | 95.725.211,40 | 25,63 % |
| BONOS SERIE C ES0338048020 | 810 | Nominal Unitario | 100.000,00 | 100.000,00 | |
| | | Nominal Total | 81.000.000,00 | 81.000.000,00 | 100,00 % |
| BONOS SERIE D ES0338048038 | 585 | Nominal Unitario | 100.000,00 | 100.000,00 | |
| | | Nominal Total | 58.500.000,00 | 58.500.000,00 | 100,00 % |
| BONOS SERIE E ES0338048046 | 585 | Nominal Unitario | 100.000,00 | 100.000,00 | |
| | | Nominal Total | 58.500.000,00 | 58.500.000,00 | 100,00 % |

| AMORTIZACION E INTERESES BONOS | | | | | |
|--|---------------------------|------------------------|--|-----------------------------|----------------------------|
| Actual | | | Próximo | | |
| Fecha Amortización Periodo Actual 20 julio 2009 | | | Fecha Próximo Cupón 19 octubre 2009 | | |
| | Amortización de los Bonos | Intereses Brutos Bonos | Tipo de Interés | Importe Bruto Próximo Cupón | Importe Neto Próximo Cupón |
| BONOS SERIE A | 2.092,70 | 112,82 | 1,1690 % | 75,73 | 62,10 |
| BONOS SERIE B(G) | 2.092,70 | 98,81 | 0,9690 % | 62,78 | 51,48 |
| BONOS SERIE C | 0,00 | 432,25 | 1,2690 % | 320,78 | 263,04 |
| BONOS SERIE D | 0,00 | 533,36 | 1,6690 % | 421,89 | 345,95 |
| BONOS SERIE E | 0,00 | 735,58 | 2,4690 % | 624,11 | 511,77 |
| Amortización devengada no pagada | 0,00 | | | | |
| Amortización Calendario | NO | | | | |

III. ACTIVOS ADQUIRIDOS POR EL FONDO: DERECHOS DE CRÉDITO

| DERECHOS DE CRÉDITO | A LA EMISIÓN | SITUACIÓN ACTUAL |
|---------------------------------------|------------------|------------------|
| Número de Derechos de Crédito | 16.346 | 6.918 |
| Saldo Pendiente de Amortizar Derechos | 1.800.000.005,53 | 608.580.407,73 |
| Importes Unitarios Derechos Vivos | 110.118,68 | 87.970,57 |
| Tipos de Interés | 3,11 % | 5,23 % |

| TASAS DE AMORTIZACIÓN ANTICIPADA | SITUACIÓN ACTUAL |
|--|------------------|
| Tasa mensual actual anualizada: | 8,96 % |
| Tasa últimos 12 meses anualizada: | 8,08 % |
| Tasa anualizada desde Constitución del Fondo | 11,26 % |

| MOROSIDAD ACTUAL | Hasta 1 mes | De 1 a 6 meses | Mayor de 6 meses |
|------------------------------------|-------------|----------------|------------------|
| Deuda Vencida(Principal+Intereses) | 172.015,99 | 245.064,97 | 16.693,59 |
| Deuda Pendiente de vencimiento | 0,00 | 0,00 | 608.273.773,92 |
| Deuda Total | 172.015,99 | 245.064,97 | 608.290.467,51 |

F.T.A.: FTPYME SANTANDER II

INFORME TRIMESTRAL BONOS DE TITULIZACIÓN

20 julio 2009

| BONOS TITULIZACIÓN DE ACTIVOS. PRINCIPAL | |
|---|------------------|
| Saldo anterior | 642.105.478,80 € |
| Amortizaciones | 33.525.054,00 € |
| Saldo actual | 608.580.424,80 € |
| % sobre saldo inicial | 33,81 % |
| Amortización devengada no pagada | 0,00 € |

| DATOS | |
|---------------------------------|------------|
| Fecha de determinación | 13/07/2009 |
| Fecha de Pago de Cupón Actual | 20/07/2009 |
| Fecha de Pago de Cupón Anterior | 20/04/2009 |
| Número de días | 91 |
| Tipo de referencia (%) | 0,969 % |
| Próxima Fecha de Pago | 19/10/2009 |

| BONOS DE TITULIZACIÓN DE ACTIVOS. INTERESES | |
|--|----------------|
| Intereses pagados Serie A | 1.385.993,70 € |
| Intereses pagados Serie B(G) | 369.055,35 € |
| Intereses pagados Serie C | 350.122,50 € |
| Intereses pagados Serie D | 312.015,60 € |
| Intereses pagados Serie E | 430.314,30 € |
| Intereses devengados no pagados | 0,00 € |

| VIDA RESIDUAL (AÑOS) | | |
|-----------------------------|----------------|--------------------|
| | INICIAL | 20-jul-2009 |
| BONOS SERIE A | 3,82 | 2,07 |
| BONOS SERIE B(G) | 3,82 | 2,07 |
| BONOS SERIE C | 11,61 | 4,76 |
| BONOS SERIE D | 12,01 | 4,75 |
| BONOS SERIE E | 12,01 | 4,75 |

F.T.A.: FTPYME SANTANDER II

INFORME TRIMESTRAL DERECHOS DE CREDITO

20 julio 2009

| DERECHOS DE CRÉDITO. PRINCIPAL | | HIPOTECARIOS |
|--------------------------------|------------------|------------------|
| Saldo anterior | 642.105.420,60 € | 620.602.265,70 € |
| Amortizaciones | 33.525.012,87 € | 30.965.658,63 € |
| Saldo actual | 608.580.407,73 € | 589.636.607,07 € |
| Número de derechos de crédito | 6.918 | 6.636 |
| LTV | | 42,21% |

| DERECHOS DE CRÉDITO. INTERESES | |
|--------------------------------------|----------------|
| Intereses cobrados en el trimestre | 8.817.230,38 € |
| Intereses devengados en el trimestre | 8.571.032,59 € |

| DERECHOS DE CRÉDITO EN MOROSIDAD | | | | | | | |
|--|-----------------|----------------|----------------|----------------|----------------|----------------|--------------|
| | HASTA 30 DÍAS | 30 A 60 DÍAS | 60 A 90 DÍAS | 90 A 180 DÍAS | 180 A 365 DÍAS | 365 A 547 DÍAS | MAS 547 DÍAS |
| Principal | 119.193,19 € | 112.677,91 € | 32.575,32 € | 27.913,06 € | 14.274,33 € | 0,00 € | 0,00 € |
| Intereses | 52.822,80 € | 47.429,13 € | 14.890,56 € | 9.578,99 € | 2.419,26 € | 0,00 € | 0,00 € |
| Saldo de los derechos de crédito | 11.241.407,75 € | 8.787.032,45 € | 3.751.472,31 € | 1.201.268,21 € | 3.500.985,57 € | 0,00 € | 0,00 € |
| Número de derechos de crédito | 94 | 86 | 40 | 13 | 23 | 0 | 0 |
| % sobre saldo de los derechos de crédito | 1,85 % | 1,44 % | 0,62 % | 0,20 % | 0,58 % | 0,00 % | 0,00 % |

* Se excluyen en este informe los vencidos y no pagados con antigüedad entre 1 y 15 días por considerarse morosidad técnica, con un gran porcentaje de recobro.

| PRÉSTAMOS EN WRITE OFF | |
|---|----------------|
| Write Off acumulado Fecha Pago anterior | 922.200,69 € |
| Write Off trimestre | 985.542,47 € |
| Write Off acumulados actuales | 1.907.743,16 € |

F.T.A.: FTPYME SANTANDER II

INFORME TRIMESTRAL DERECHOS DE CREDITO

20 julio 2009

| CONTENCIOSOS / JUDICIALES | |
|----------------------------------|----------------|
| Saldo anterior | 3.594.912,62 € |
| Diferencia | -237.628,58 € |
| Saldo actual | 3.357.284,04 € |

| ADJUDICADOS | |
|--|----------------|
| Saldo anterior | 2.038.768,77 € |
| Diferencia | 158.746,34 € |
| Saldo actual | 2.197.515,11 € |
| Número derechos de crédito adjudicados | 9 |

F.T.A.: FTPYME SANTANDER II

ESTADO DE ORIGEN Y APLICACIÓN DE FONDOS Y CUENTA DE TESORERÍA

20 julio 2009

| ORIGEN | 61.409.812,22 € |
|---------------------------------------|------------------------|
| PRINCIPAL COBRADO | |
| Amortización derechos de crédito | 31.380.689,72 € |
| INTERESES COBRADOS | |
| Intereses de derechos de crédito | 8.817.230,38 € |
| Intereses de reinversión | 159.681,01 € |
| CONTENCIOSOS / JUDICIALES | 889.673,32 € |
| INGRESOS/GASTOS DE ADJUDICADOS | 0,00 € |
| FONDO DE RESERVA | 20.158.728,82 € |
| OTROS | 3.808,97 € |

| ESTADO CUENTA DE TESORERÍA | 20.072.834,95 € |
|------------------------------------|------------------------|
| FONDO DE RESERVA | |
| Saldo anterior | 20.158.728,82 € |
| Utilizado en el período | 85.893,87 € |
| Saldo actual | 20.072.834,95 € |
| RETENCION A CUENTA DEL IRPF | 0,00 € |
| GASTOS EMISION RETENIDOS | 0,00 € |
| OTROS | 0,00 € |

| APLICACIÓN | 61.409.812,22 € |
|-----------------------------------|------------------------|
| GASTOS ORDINARIOS | 5.255,40 € |
| COMISION DE GESTION | 40.021,64 € |
| PAGO SWAP | 8.821.725,97 € |
| COBRO SWAP | -3.902.581,19 € |
| INTERESES BONOS SERIE A | 1.385.993,70 € |
| INTERESES BONOS SERIE B (G) | 369.055,35 € |
| INTERESES BONOS SERIE C | 350.122,50 € |
| INTERESES BONOS SERIE D | 312.015,60 € |
| INTERESES BONOS SERIE E | 430.314,30 € |
| AMORTIZACION SERIE A | 25.708.819,50 € |
| AMORTIZACION SERIE B (G) | 7.816.234,50 € |
| FONDO DE RESERVA | 20.072.834,95 € |
| INTERESES PRÉSTAMO SUBORDINADO | 0,00 € |
| AMORTIZACION PRÉSTAMO SUBORDINADO | 0,00 € |
| COMISION FIJA DE ADMÓN | 0,00 € |
| COMISION VARIABLE | 0,00 € |

F.T.A.: FTPYME SANTANDER II

MEJORA CREDITICIA Y PRÉSTAMO SUBORDINADO

20 julio 2009

| MEJORA DE CRÉDITO | | |
|--------------------------|--------------------------|--------------------------|
| CONCEPTOS | INICIAL | 20-jul-2009 |
| EMISIÓN SUBORDINADA | 31,75 % | 48,26 % |
| FONDO DE RESERVA | 27.000.000,00 € (1,50 %) | 20.158.728,82 € (3,30 %) |

| PRÉSTAMOS SUBORDINADOS | | |
|-------------------------------|-----------------|--------------------|
| CONCEPTOS | INICIAL | 20-jul-2009 |
| PRESTAMO SUBORDINADO | | |
| Saldo vivo | 27.700.000,00 € | 20.159.367,31 € |
| Tipo de interés | 2,89 % | 1,72% |

F.T.A.: FTPYME SANTANDER II

INFORMACIÓN RELATIVA A LOS TRIGGERS

20 julio 2009

TRIGGERS FONDO DE RESERVA

| | |
|--|----------------|
| 1. Si 1.a) es mayor que 1.b) no se amortiza el Fondo de Reserva: | |
| 1.a) Morosidad de los dc's entre 90 días y 18 meses | 6.246.439,59 € |
| 1.b) 1% saldo vivo derechos de crédito | 6.085.804,08 € |

SE HA ALCANZADO EL NIVEL DEL TRIGGER, POR LO TANTO EL NIVEL REQUERIDO DE FONDO DE RESERVA NO DECRECERÁ.

TRIGGERS DE PRELACIÓN DE PAGOS

| | |
|---|------------------|
| 1. Si 1.a) es mayor que 1.b), 1.c) ó 1.d) se alterará el orden de prelación de pagos: | |
| 1.a) Morosidad acumulada superior a 12 meses | 1.907.743,16 € |
| 1.b) 10,17% del saldo inicial de los derechos de crédito | 183.060.000,56 € |
| 1.c) 7,13% del saldo inicial de los derechos de crédito | 128.340.000,39 € |
| 1.d) 3,72% del saldo inicial de los derechos de crédito | 66.960.000,21 € |

NO SE HAN ALCANZADO LOS NIVELES, CON LO CUAL EL ORDEN DE PRELACIÓN DE PAGOS NO VARÍA.

F.T.A.: FTPYME SANTANDER II

DEFINICIONES

20 julio 2009

FECHA DE DETERMINACIÓN Será la fecha en que la Sociedad Gestora, en nombre del Fondo, realizará los cálculos necesarios para distribuir los fondos disponibles existentes a dicha fecha, de acuerdo con el orden de prelación de pagos descrito en el Folleto Informativo. Todos los datos de los Activos Titulizados (Saldo Vivo DC's, tablas de morosidad, propiedades transitorias, datos estadísticos, etc.) están referidos a dicha fecha.

WRITE OFF Préstamos con cuotas pendientes con antigüedad igual o superior a 12 ó 18 meses (según Folleto Informativo).

PRÉSTAMOS FALLIDOS Aquellos préstamos cuya deuda el Cedente considera que no va a recuperar, o aquellos préstamos que tienen cuotas pendientes con antigüedad.

ADJUDICADOS Bienes en el activo del Fondo como consecuencia de un proceso judicial o extrajudicial.

CONTENCIOSO / JUDICIAL Préstamos sobre los que el Cedente va a iniciar acciones judiciales. Esta cantidad está incluida en el cuadro de morosidad.

**FONDO DE TITULIZACIÓN DE ACTIVOS
FTPYME SANTANDER 2**

**INFORME HISTORICO DE MOROSIDAD
20 DE JULIO DE 2009**

| Fecha | abr-08 | jul-08 | oct-08 | ene-09 | abr-09 | jul-09 |
|-------------|--------|--------|--------|--------|--------|--------|
| 15-30 días | 1,253% | 1,302% | 1,145% | 1,458% | 2,034% | 1,847% |
| 30-60 días | 1,445% | 1,474% | 1,431% | 2,330% | 1,682% | 1,444% |
| 60-90 días | 0,416% | 0,722% | 0,877% | 1,257% | 0,901% | 0,616% |
| 90-180 días | 0,113% | 0,264% | 0,473% | 0,351% | 0,395% | 0,197% |
| > 180 días | 0,065% | 0,014% | 0,233% | 0,327% | 0,576% | 0,575% |

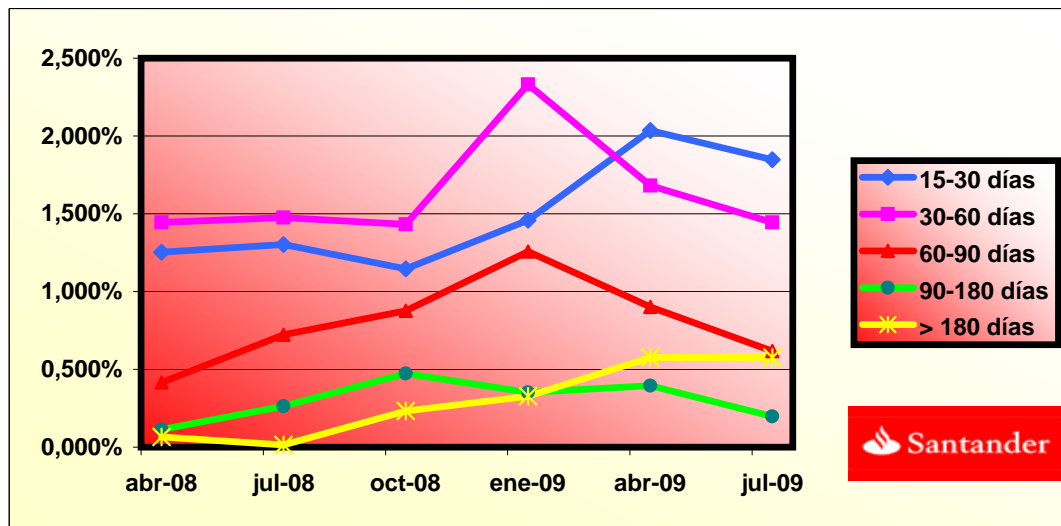

**FONDO DE TITULIZACIÓN DE ACTIVOS
FTPyme SANTANDER 2**

**CONCENTRACIÓN POR DEUDOR
20 DE JULIO DE 2009**

| DEUDOR | SALDO VIVO | % SALDO VIVO |
|----------------|----------------------|---------------------|
| DEUDOR 1 | 3.235.548,00 | 10,77% |
| DEUDOR 2 | 2.533.767,11 | 8,44% |
| DEUDOR 3 | 2.467.650,44 | 8,22% |
| DEUDOR 4 | 2.359.463,43 | 7,86% |
| DEUDOR 5 | 2.120.211,08 | 7,06% |
| DEUDOR 6 | 1.775.041,45 | 5,91% |
| DEUDOR 7 | 1.389.921,89 | 4,63% |
| DEUDOR 8 | 1.330.574,26 | 4,43% |
| DEUDOR 9 | 1.309.056,97 | 4,36% |
| DEUDOR 10 | 1.276.361,88 | 4,25% |
| DEUDOR 11 | 1.260.684,70 | 4,20% |
| DEUDOR 12 | 1.171.116,79 | 3,90% |
| DEUDOR 13 | 1.090.987,46 | 3,63% |
| DEUDOR 14 | 1.080.847,28 | 3,60% |
| DEUDOR 15 | 1.042.711,70 | 3,47% |
| DEUDOR 16 | 958.374,57 | 3,19% |
| DEUDOR 17 | 928.219,45 | 3,09% |
| DEUDOR 18 | 906.445,60 | 3,02% |
| DEUDOR 19 | 904.821,59 | 3,01% |
| DEUDOR 20 | 886.944,58 | 2,95% |
| TOTALES | 30.028.750,23 | 100,00% |

**FONDO DE TITULIZACIÓN DE ACTIVOS
FTPYME SANTANDER 2**

**CUADRO DE VALORES DE TASACION SOBRE SALDOS VIVOS
20 DE JULIO DE 2009**

| INTERVALO (%) | SALDOS VIVOS (MILES) | % SALDOS VIVOS | Nº DE PRESTAMOS | % Nº PRESTAMOS |
|----------------------|-----------------------------|-----------------------|------------------------|-----------------------|
| 0,04 - 9,99 | 14.848,46 | 2,52% | 506 | 7,63% |
| 10,00 - 19,99 | 57.479,98 | 9,76% | 866 | 13,06% |
| 20,00 - 29,99 | 96.524,36 | 16,38% | 1.207 | 18,21% |
| 30,00 - 39,99 | 110.019,53 | 18,68% | 1.229 | 18,54% |
| 40,00 - 49,99 | 106.877,04 | 18,14% | 987 | 14,89% |
| 50,00 - 59,99 | 89.032,48 | 15,11% | 852 | 12,85% |
| 60,00 - 69,99 | 86.625,98 | 14,70% | 788 | 11,89% |
| 70,00 - 79,99 | 26.161,51 | 4,44% | 186 | 2,80% |
| > 80 | 1.361,11 | 0,23% | 6 | 0,09% |



FTPME SANTANDER 2

| DATE | OUTSTANDING BEFORE PREPAYMENT | REAL OUTSTANDING | PREPAYMENT VECTOR | REMAINING AT THE END OF THE MONTH | AVERAGE SINGLE MONTHLY MORTALITY | CPR | MONTHLY SINGLE MONTHLY MORTALITY | CPR | OUTSTANDING AFTER PREPAYMENT |
|----------|-------------------------------|------------------|-------------------|-----------------------------------|----------------------------------|--------|----------------------------------|--------|------------------------------|
| | | | 0,99% | | | | | 8,08% | |
| | 1.800.000.000,00 | | 100,00% | 100,00% | | | | | |
| 01-11-04 | 1.784.745.657,64 | 1.780.989.090,00 | 99,01% | 99,79% | 0,21% | 2,50% | 0,21% | 2,50% | 1.767.060.228,25 |
| 01-12-04 | 1.769.452.262,36 | 1.747.343.967,00 | 98,03% | 98,75% | 0,63% | 7,27% | 1,04% | 11,80% | 1.734.558.241,70 |
| 01-01-05 | 1.754.119.231,69 | 1.718.396.652,00 | 97,06% | 97,96% | 0,68% | 7,90% | 0,80% | 9,16% | 1.702.488.412,63 |
| 01-02-05 | 1.738.754.685,36 | 1.687.577.092,69 | 96,09% | 97,06% | 0,74% | 8,57% | 0,93% | 10,56% | 1.670.853.551,62 |
| 01-03-05 | 1.723.350.319,24 | 1.660.629.252,53 | 95,14% | 96,36% | 0,74% | 8,51% | 0,72% | 8,28% | 1.639.640.586,66 |
| 01-04-05 | 1.707.906.030,14 | 1.632.702.015,94 | 94,20% | 95,60% | 0,75% | 8,61% | 0,79% | 9,11% | 1.608.844.540,94 |
| 01-05-05 | 1.692.421.714,59 | 1.602.990.532,03 | 93,27% | 94,72% | 0,77% | 8,89% | 0,92% | 10,51% | 1.578.460.492,81 |
| 01-06-05 | 1.676.897.268,85 | 1.546.014.983,61 | 92,34% | 92,19% | 1,01% | 11,48% | 2,66% | 27,65% | 1.548.483.575,20 |
| 01-07-05 | 1.661.332.588,93 | 1.502.170.758,03 | 91,43% | 90,42% | 1,11% | 12,57% | 1,93% | 20,81% | 1.518.908.975,04 |
| 01-08-05 | 1.646.419.021,67 | 1.474.371.286,27 | 90,52% | 89,55% | 1,10% | 12,40% | 0,96% | 10,95% | 1.490.357.842,32 |
| 01-09-05 | 1.631.466.803,41 | 1.452.089.394,99 | 89,62% | 89,01% | 1,05% | 11,93% | 0,61% | 7,06% | 1.462.188.762,07 |
| 01-10-05 | 1.616.475.833,99 | 1.428.436.005,07 | 88,74% | 88,37% | 1,03% | 11,63% | 0,72% | 8,27% | 1.434.397.220,49 |
| 01-11-05 | 1.601.446.012,97 | 1.395.336.895,23 | 87,86% | 87,13% | 1,05% | 11,94% | 1,40% | 15,57% | 1.406.978.753,86 |
| 01-12-05 | 1.586.377.239,66 | 1.365.510.006,69 | 86,99% | 86,08% | 1,07% | 12,06% | 1,21% | 13,57% | 1.379.928.947,99 |
| 01-01-06 | 1.571.269.413,12 | 1.335.367.656,52 | 86,12% | 84,99% | 1,08% | 12,20% | 1,27% | 14,19% | 1.353.243.437,71 |
| 01-02-06 | 1.557.352.898,12 | 1.301.593.781,80 | 85,27% | 83,58% | 1,11% | 12,59% | 1,66% | 18,18% | 1.327.967.134,39 |
| 01-03-06 | 1.543.400.316,14 | 1.275.383.678,81 | 84,43% | 82,63% | 1,12% | 12,60% | 1,13% | 12,73% | 1.303.028.439,49 |
| 01-04-06 | 1.529.411.573,73 | 1.251.072.508,53 | 83,59% | 81,80% | 1,11% | 12,53% | 1,01% | 11,46% | 1.278.423.367,68 |
| 01-05-06 | 1.515.386.577,16 | 1.228.177.864,00 | 82,76% | 81,05% | 1,10% | 12,43% | 0,92% | 10,51% | 1.254.147.977,82 |
| 01-06-06 | 1.501.325.232,47 | 1.200.977.033,00 | 81,94% | 79,99% | 1,11% | 12,53% | 1,30% | 14,52% | 1.230.198.372,50 |
| 01-07-06 | 1.487.227.445,46 | 1.176.905.779,22 | 81,13% | 79,13% | 1,11% | 12,52% | 1,08% | 12,17% | 1.206.570.697,55 |
| 01-08-06 | 1.474.218.706,73 | 1.146.510.017,45 | 80,32% | 77,77% | 1,14% | 12,81% | 1,72% | 18,83% | 1.184.165.267,09 |
| 01-09-06 | 1.461.176.253,69 | 1.131.797.402,50 | 79,53% | 77,46% | 1,10% | 12,48% | 0,40% | 4,72% | 1.162.058.588,20 |
| 01-10-06 | 1.448.099.998,96 | 1.112.557.151,41 | 78,74% | 76,83% | 1,09% | 12,35% | 0,81% | 9,32% | 1.140.247.137,04 |
| 01-11-06 | 1.434.989.854,93 | 1.085.476.320,74 | 77,96% | 75,64% | 1,11% | 12,54% | 1,54% | 17,02% | 1.118.727.428,80 |
| 01-12-06 | 1.421.845.733,79 | 1.065.276.632,36 | 77,19% | 74,92% | 1,10% | 12,48% | 0,95% | 10,86% | 1.097.496.017,34 |
| 01-01-07 | 1.408.667.547,46 | 1.045.793.208,29 | 76,42% | 74,24% | 1,10% | 12,40% | 0,91% | 10,40% | 1.076.549.494,72 |

FTPME SANTANDER 2

| DATE | OUTSTANDING BEFORE PREPAYMENT | REAL OUTSTANDING | PREPAYMENT VECTOR | REMAINING AT THE END OF THE MONTH | AVERAGE SINGLE MONTHLY MORTALITY | CPR | MONTHLY SINGLE MONTHLY MORTALITY | CPR | OUTSTANDING AFTER PREPAYMENT |
|----------|-------------------------------|------------------|-------------------|-----------------------------------|----------------------------------|--------|----------------------------------|--------|------------------------------|
| | | | 0,99% | | | | | 8,08% | |
| 01-02-07 | 1.396.425.468,34 | 1.024.716.983,18 | 75,67% | 73,38% | 1,10% | 12,42% | 1,16% | 13,03% | 1.056.618.647,84 |
| 01-03-07 | 1.384.151.661,84 | 1.004.796.639,89 | 74,92% | 72,59% | 1,10% | 12,41% | 1,07% | 12,16% | 1.036.953.320,98 |
| 01-04-07 | 1.371.846.045,72 | 985.334.811,65 | 74,17% | 71,83% | 1,10% | 12,40% | 1,06% | 11,97% | 1.017.550.383,56 |
| 01-05-07 | 1.359.508.537,54 | 972.469.213,55 | 73,44% | 71,53% | 1,07% | 12,16% | 0,41% | 4,81% | 998.406.739,69 |
| 01-06-07 | 1.347.139.054,66 | 946.176.101,96 | 72,71% | 70,24% | 1,10% | 12,41% | 1,81% | 19,69% | 979.519.327,78 |
| 01-07-07 | 1.334.737.514,20 | 920.684.956,30 | 71,99% | 68,98% | 1,12% | 12,63% | 1,79% | 19,49% | 960.885.120,20 |
| 01-08-07 | 1.322.686.274,71 | 903.018.939,51 | 71,28% | 68,27% | 1,12% | 12,60% | 1,03% | 11,63% | 942.773.716,59 |
| 01-09-07 | 1.310.603.802,42 | 890.488.272,69 | 70,57% | 67,94% | 1,10% | 12,41% | 0,48% | 5,59% | 924.904.859,56 |
| 01-10-07 | 1.298.490.016,39 | 877.282.149,57 | 69,87% | 67,56% | 1,08% | 12,25% | 0,56% | 6,56% | 907.275.682,47 |
| 01-11-07 | 1.286.344.835,46 | 863.207.722,54 | 69,18% | 67,11% | 1,07% | 12,14% | 0,68% | 7,81% | 889.883.350,50 |
| 01-12-07 | 1.274.168.178,28 | 851.539.009,10 | 68,49% | 66,83% | 1,05% | 11,95% | 0,41% | 4,80% | 872.725.060,28 |
| 01-01-08 | 1.261.959.963,26 | 828.992.094,61 | 67,81% | 65,69% | 1,07% | 12,13% | 1,71% | 18,66% | 855.798.039,60 |
| 01-02-08 | 1.250.403.642,32 | 809.716.439,39 | 67,14% | 64,76% | 1,08% | 12,22% | 1,42% | 15,80% | 839.558.492,05 |
| 01-03-08 | 1.238.817.371,26 | 795.780.708,49 | 66,48% | 64,24% | 1,07% | 12,15% | 0,80% | 9,21% | 823.536.843,70 |
| 01-04-08 | 1.227.201.072,44 | 779.408.338,10 | 65,82% | 63,51% | 1,08% | 12,16% | 1,13% | 12,75% | 807.730.516,96 |
| 01-05-08 | 1.215.554.668,05 | 768.509.835,40 | 65,17% | 63,22% | 1,06% | 12,01% | 0,45% | 5,31% | 792.136.962,81 |
| 01-06-08 | 1.203.878.080,06 | 750.769.667,26 | 64,52% | 62,36% | 1,07% | 12,08% | 1,36% | 15,16% | 776.753.660,58 |
| 01-07-08 | 1.192.171.230,25 | 735.676.097,81 | 63,88% | 61,71% | 1,07% | 12,08% | 1,05% | 11,88% | 761.578.117,57 |
| 01-08-08 | 1.181.827.023,56 | 723.813.023,29 | 63,25% | 61,25% | 1,06% | 12,01% | 0,75% | 8,65% | 747.488.911,14 |
| 01-09-08 | 1.171.456.008,15 | 714.046.884,29 | 62,62% | 60,95% | 1,05% | 11,87% | 0,48% | 5,56% | 733.587.361,25 |
| 01-10-08 | 1.161.058.114,52 | 700.869.396,78 | 62,00% | 60,36% | 1,05% | 11,86% | 0,97% | 11,00% | 719.871.255,58 |
| 01-11-08 | 1.150.633.273,01 | 691.721.359,41 | 61,39% | 60,12% | 1,03% | 11,72% | 0,41% | 4,82% | 706.338.406,31 |
| 01-12-08 | 1.140.181.413,79 | 679.478.793,47 | 60,78% | 59,59% | 1,03% | 11,68% | 0,87% | 9,95% | 692.986.649,90 |
| 01-01-09 | 1.129.702.466,84 | 671.957.690,80 | 60,18% | 59,48% | 1,01% | 11,51% | 0,19% | 2,25% | 679.813.846,76 |
| 01-02-09 | 1.120.412.220,47 | 664.292.175,02 | 59,58% | 59,29% | 1,00% | 11,36% | 0,32% | 3,79% | 667.542.290,33 |
| 01-03-09 | 1.111.097.896,89 | 651.312.438,58 | 58,99% | 58,62% | 1,00% | 11,39% | 1,13% | 12,77% | 655.432.981,16 |
| 01-04-09 | 1.101.759.433,68 | 642.105.420,60 | 58,41% | 58,28% | 0,99% | 11,31% | 0,58% | 6,72% | 643.484.013,05 |
| 01-05-09 | 1.092.396.768,29 | 631.421.361,06 | 57,83% | 57,80% | 0,99% | 11,27% | 0,82% | 9,42% | 631.693.500,85 |
| 01-06-09 | 1.083.009.837,99 | 618.737.211,22 | 57,25% | 57,13% | 0,99% | 11,30% | 1,16% | 13,06% | 620.059.580,29 |
| 01-07-09 | 1.073.598.579,90 | 608.580.407,73 | 56,69% | 56,69% | 0,99% | 11,26% | 0,78% | 8,96% | 608.580.407,73 |

FTPME SANTANDER 2
8-jul-09

| DATE | PRINCIPAL AVAILABLE | CLASS A | CLASS B | CLASS C | CLASS D | CLASS E | CLASS A PRINCIPAL | AVERAGE LIFE CLASS A | CLASS B PRINCIPAL | AVERAGE LIFE CLASS B | CLASS C PRINCIPAL | AVERAGE LIFE CLASS C | CLASS D PRINCIPAL | AVERAGE LIFE CLASS D | CLASS E PRINCIPAL | AVERAGE LIFE CLASS E |
|-----------|---------------------|---------------|---------------|-------------|------------|------------|-------------------|----------------------|-------------------|----------------------|-------------------|----------------------|-------------------|----------------------|-------------------|----------------------|
| | | | | | | | | 2,07 | | 2,07 | | 4,76 | | 4,75 | | 4,75 |
| 26-oct-04 | | 1.228.500.000 | 373.500.000 | 81.000.000 | 58.500.000 | 58.500.000 | | | | | | | | | | |
| 08-nov-04 | 0 | 0,00 | 1.228.500.000 | 373.500.000 | 81.000.000 | 58.500.000 | 0,00 | 0 | | 0 | 0,00 | 0 | 0,00 | 0 | 0,00 | 0 |
| 08-dic-04 | 0 | 0,00 | 1.228.500.000 | 373.500.000 | 81.000.000 | 58.500.000 | 0,00 | 0 | | 0 | 0,00 | 0 | 0,00 | 0 | 0,00 | 0 |
| 08-ene-05 | 1 | 97.511.587,37 | 1.228.500.000 | 373.500.000 | 81.000.000 | 58.500.000 | 74.777.144,25 | -122.784.070.853 | 22.734.443,12 | -37.329.955.607 | 0,00 | 0 | 0,00 | 0 | 0,00 | 0 |
| 08-feb-05 | 0 | 0,00 | 1.153.722.856 | 350.765.557 | 81.000.000 | 58.500.000 | 0,00 | 0 | | 0 | 0,00 | 0 | 0,00 | 0 | 0,00 | 0 |
| 08-mar-05 | 0 | 0,00 | 1.153.722.856 | 350.765.557 | 81.000.000 | 58.500.000 | 0,00 | 0 | | 0 | 0,00 | 0 | 0,00 | 0 | 0,00 | 0 |
| 08-abr-05 | 1 | 93.643.871,69 | 1.153.722.856 | 350.765.557 | 81.000.000 | 58.500.000 | 71.811.171,27 | -111.450.937.811 | 21.832.700,42 | -33.884.351.056 | 0,00 | 0 | 0,00 | 0 | 0,00 | 0 |
| 08-may-05 | 0 | 0,00 | 1.081.911.684 | 328.932.856 | 81.000.000 | 58.500.000 | 0,00 | 0 | | 0 | 0,00 | 0 | 0,00 | 0 | 0,00 | 0 |
| 08-jun-05 | 0 | 0,00 | 1.081.911.684 | 328.932.856 | 81.000.000 | 58.500.000 | 0,00 | 0 | | 0 | 0,00 | 0 | 0,00 | 0 | 0,00 | 0 |
| 08-jul-05 | 1 | 89.935.565,90 | 1.081.911.684 | 328.932.856 | 81.000.000 | 58.500.000 | 68.967.442,39 | -100.761.433.333 | 20.968.123,51 | -30.634.428.449 | 0,00 | 0 | 0,00 | 0 | 0,00 | 0 |
| 08-ago-05 | 0 | 0,00 | 1.012.944.242 | 307.964.733 | 81.000.000 | 58.500.000 | 0,00 | 0 | | 0 | 0,00 | 0 | 0,00 | 0 | 0,00 | 0 |
| 08-sep-05 | 0 | 0,00 | 1.012.944.242 | 307.964.733 | 81.000.000 | 58.500.000 | 0,00 | 0 | | 0 | 0,00 | 0 | 0,00 | 0 | 0,00 | 0 |
| 08-oct-05 | 1 | 84.511.754,54 | 1.012.944.242 | 307.964.733 | 81.000.000 | 58.500.000 | 64.808.171,32 | -88.722.386.538 | 19.703.583,22 | -26.974.205.431 | 0,00 | 0 | 0,00 | 0 | 0,00 | 0 |
| 08-nov-05 | 0 | 0,00 | 948.136.071 | 288.261.150 | 81.000.000 | 58.500.000 | 0,00 | 0 | | 0 | 0,00 | 0 | 0,00 | 0 | 0,00 | 0 |
| 08-dic-05 | 0 | 0,00 | 948.136.071 | 288.261.150 | 81.000.000 | 58.500.000 | 0,00 | 0 | | 0 | 0,00 | 0 | 0,00 | 0 | 0,00 | 0 |
| 08-ene-06 | 1 | 81.153.782,79 | 948.136.071 | 288.261.150 | 81.000.000 | 58.500.000 | 62.233.097,47 | -79.471.665.474 | 18.920.685,31 | -24.161.715.144 | 0,00 | 0 | 0,00 | 0 | 0,00 | 0 |
| 08-feb-06 | 0 | 0,00 | 885.902.973 | 269.340.464 | 81.000.000 | 58.500.000 | 0,00 | 0 | | 0 | 0,00 | 0 | 0,00 | 0 | 0,00 | 0 |
| 08-mar-06 | 0 | 0,00 | 885.902.973 | 269.340.464 | 81.000.000 | 58.500.000 | 0,00 | 0 | | 0 | 0,00 | 0 | 0,00 | 0 | 0,00 | 0 |
| 08-abr-06 | 1 | 74.820.070,03 | 885.902.973 | 269.340.464 | 81.000.000 | 58.500.000 | 57.376.064,94 | -68.105.389.082 | 17.444.005,09 | -20.706.034.043 | 0,00 | 0 | 0,00 | 0 | 0,00 | 0 |
| 08-may-06 | 0 | 0,00 | 828.526.908 | 251.896.459 | 81.000.000 | 58.500.000 | 0,00 | 0 | | 0 | 0,00 | 0 | 0,00 | 0 | 0,00 | 0 |
| 08-jun-06 | 0 | 0,00 | 828.526.908 | 251.896.459 | 81.000.000 | 58.500.000 | 0,00 | 0 | | 0 | 0,00 | 0 | 0,00 | 0 | 0,00 | 0 |
| 08-jul-06 | 1 | 71.852.670,13 | 828.526.908 | 251.896.459 | 81.000.000 | 58.500.000 | 55.100.502,65 | -60.390.150.909 | 16.752.167,47 | -18.360.375.551 | 0,00 | 0 | 0,00 | 0 | 0,00 | 0 |
| 08-ago-06 | 0 | 0,00 | 773.426.406 | 235.144.292 | 81.000.000 | 58.500.000 | 0,00 | 0 | | 0 | 0,00 | 0 | 0,00 | 0 | 0,00 | 0 |
| 08-sep-06 | 0 | 0,00 | 773.426.406 | 235.144.292 | 81.000.000 | 58.500.000 | 0,00 | 0 | | 0 | 0,00 | 0 | 0,00 | 0 | 0,00 | 0 |
| 08-oct-06 | 1 | 66.323.560,51 | 773.426.406 | 235.144.292 | 81.000.000 | 58.500.000 | 50.860.483,20 | -51.063.925.134 | 15.463.077,31 | -15.524.929.620 | 0,00 | 0 | 0,00 | 0 | 0,00 | 0 |
| 08-nov-06 | 0 | 0,00 | 722.565.923 | 219.681.215 | 81.000.000 | 58.500.000 | 0,00 | 0 | | 0 | 0,00 | 0 | 0,00 | 0 | 0,00 | 0 |
| 08-dic-06 | 0 | 0,00 | 722.565.923 | 219.681.215 | 81.000.000 | 58.500.000 | 0,00 | 0 | | 0 | 0,00 | 0 | 0,00 | 0 | 0,00 | 0 |
| 08-ene-07 | 1 | 63.697.642,32 | 722.565.923 | 219.681.215 | 81.000.000 | 58.500.000 | 48.846.787,51 | -44.548.270.206 | 14.850.854,81 | -13.543.979.586 | 0,00 | 0 | 0,00 | 0 | 0,00 | 0 |
| 08-feb-07 | 0 | 0,00 | 673.719.135 | 204.830.360 | 81.000.000 | 58.500.000 | 0,00 | 0 | | 0 | 0,00 | 0 | 0,00 | 0 | 0,00 | 0 |
| 08-mar-07 | 0 | 0,00 | 673.719.135 | 204.830.360 | 81.000.000 | 58.500.000 | 0,00 | 0 | | 0 | 0,00 | 0 | 0,00 | 0 | 0,00 | 0 |
| 08-abr-07 | 1 | 58.999.111,16 | 673.719.135 | 204.830.360 | 81.000.000 | 58.500.000 | 45.243.700,41 | -37.190.321.740 | 13.755.410,75 | -11.306.947.635 | 0,00 | 0 | 0,00 | 0 | 0,00 | 0 |
| 08-may-07 | 0 | 0,00 | 628.475.435 | 191.074.949 | 81.000.000 | 58.500.000 | 0,00 | 0 | | 0 | 0,00 | 0 | 0,00 | 0 | 0,00 | 0 |
| 08-jun-07 | 0 | 0,00 | 628.475.435 | 191.074.949 | 81.000.000 | 58.500.000 | 0,00 | 0 | | 0 | 0,00 | 0 | 0,00 | 0 | 0,00 | 0 |
| 08-jul-07 | 1 | 56.665.263,37 | 628.475.435 | 191.074.949 | 81.000.000 | 58.500.000 | 43.453.980,05 | -31.764.859.418 | 13.211.283,31 | -9.657.448.102 | 0,00 | 0 | 0,00 | 0 | 0,00 | 0 |
| 08-ago-07 | 0 | 0,00 | 585.021.455 | 177.863.666 | 81.000.000 | 58.500.000 | 0,00 | 0 | | 0 | 0,00 | 0 | 0,00 | 0 | 0,00 | 0 |
| 08-sep-07 | 0 | 0,00 | 585.021.455 | 177.863.666 | 81.000.000 | 58.500.000 | 0,00 | 0 | | 0 | 0,00 | 0 | 0,00 | 0 | 0,00 | 0 |
| 08-oct-07 | 1 | 53.609.437,73 | 585.021.455 | 177.863.666 | 81.000.000 | 58.500.000 | 41.110.608,15 | -26.269.678.605 | 12.498.829,58 | -7.986.752.103 | 0,00 | 0 | 0,00 | 0 | 0,00 | 0 |
| 08-nov-07 | 0 | 0,00 | 543.910.846 | 165.364.836 | 81.000.000 | 58.500.000 | 0,00 | 0 | | 0 | 0,00 | 0 | 0,00 | 0 | 0,00 | 0 |
| 08-dic-07 | 0 | 0,00 | 543.910.846 | 165.364.836 | 81.000.000 | 58.500.000 | 0,00 | 0 | | 0 | 0,00 | 0 | 0,00 | 0 | 0,00 | 0 |
| 08-ene-08 | 1 | 51.477.642,87 | 543.910.846 | 165.364.836 | 81.000.000 | 58.500.000 | 39.475.832,87 | -21.593.280.581 | 12.001.809,99 | -6.564.990.067 | 0,00 | 0 | 0,00 | 0 | 0,00 | 0 |
| 08-feb-08 | 0 | 0,00 | 504.435.014 | 153.363.026 | 81.000.000 | 58.500.000 | 0,00 | 0 | | 0 | 0,00 | 0 | 0,00 | 0 | 0,00 | 0 |
| 08-mar-08 | 0 | 0,00 | 504.435.014 | 153.363.026 | 81.000.000 | 58.500.000 | 0,00 | 0 | | 0 | 0,00 | 0 | 0,00 | 0 | 0,00 | 0 |
| 08-abr-08 | 1 | 48.067.522,65 | 504.435.014 | 153.363.026 | 81.000.000 | 58.500.000 | 36.860.768,77 | -16.808.510.559 | 11.206.753,88 | -5.110.279.767 | 0,00 | 0 | 0,00 | 0 | 0,00 | 0 |
| 08-may-08 | 0 | 0,00 | 467.574.245 | 142.156.272 | 81.000.000 | 58.500.000 | 0,00 | 0 | | 0 | 0,00 | 0 | 0,00 | 0 | 0,00 | 0 |
| 08-jun-08 | 0 | 0,00 | 467.574.245 | 142.156.272 | 81.000.000 | 58.500.000 | 0,00 | 0 | | 0 | 0,00 | 0 | 0,00 | 0 | 0,00 | 0 |
| 08-jul-08 | 1 | 46.152.399,39 | 467.574.245 | 142.156.272 | 81.000.000 | 58.500.000 | 35.392.148,97 | -12.918.134.373 | 10.760.250,42 | -3.927.491.403 | 0,00 | 0 | 0,00 | 0 | 0,00 | 0 |
| 08-ago-08 | 0 | 0,00 | 432.182.096 | 131.396.022 | 81.000.000 | 58.500.000 | 0,00 | 0 | | 0 | 0,00 | 0 | 0,00 | 0 | 0,00 | 0 |
| 08-sep-08 | 0 | 0,00 | 432.182.096 | 131.396.022 | 81.000.000 | 58.500.000 | 0,00 | 0 | | 0 | 0,00 | 0 | 0,00 | 0 | 0,00 | 0 |
| 08-oct-08 | 1 | 41.706.861,99 | 432.182.096 | 131.396.022 | 81.000.000 | 58.500.000 | 31.983.071,14 | -8.731.378.420 | 9.723.790,86 | -2.654.594.904 | 0,00 | 0 | 0,00 | 0 | 0,00 | 0 |
| 08-nov-08 | 0 | 0,00 | 400.199.025 | 121.672.231 | 81.000.000 | 58.500.000 | 0,00 | 0 | | 0 | 0,00 | 0 | 0,00 | 0 | 0,00 | 0 |
| 08-dic-08 | 0 | 0,00 | 400.199.025 | 121.672.231 | 81.000.000 | 58.500.000 | 0,00 | 0 | | 0 | 0,00 | 0 | 0,00 | 0 | 0,00 | 0 |
| 08-ene-09 | 1 | 40.057.408,82 | 400.199.025 | 121.672.231 | 81.000.000 | 58.500.000 | 30.718.181,48 | -5.559.990.848 | 9.339.227,34 | -1.690.400.148 | 0,00 | 0 | 0,00 | 0 | 0,00 | 0 |
| 08-feb-09 | 0 | 0,00 | 369.480.843 | 112.333.004 | 81.000.000 | 58.500.000 | 0,00 | 0 | | 0 | 0,00 | 0 | 0,00 | 0 | 0,00 | 0 |
| 08-mar-09 | 0 | 0,00 | 369.480.843 | 112.333.004 | 81.000.000 | 58.500.000 | 0,00 | 0 | | 0 | 0,00 | 0 | 0,00 | 0 | 0,00 | 0 |
| 08-abr-09 | 1 | 36.329.833,71 | 369.480.843 | 112.333.004 | 81.000.000 | 58.500.000 | 27.859.675,85 | -2.535.230.502 | 8.470.157,86 | -770.784.365 | 0,00 | 0 | 0,00 | 0 | 0,00 | 0 |
| 08-may-09 | 0 | 0,00 | 341.621.167 | 103.862.846 | 81.000.000 | 58.500.000 | 0,00 | 0 | | 0 | 0,00 | 0 | 0,00 | 0 | 0,00 | 0 |
| 08-jun-09 | 0 | 0,00 | 341.621.167 | 103.862.846 | 81.000.000 | 58.500.000 | 0,00 | 0 | | 0 | 0,00 | 0 | 0,00 | 0 | 0,00 | 0 |
| 08-jul-09 | 1 | 34.903.605,32 | 341.621.167 | 103.862.846 | 81.000.000 | 58.500.000 | 26.765.967,00 | 0 | 8.137.638,32 | 0 | 0,00 | 0 | 0,00 | 0 | 0,00 | 0 |
| 08-ago-09 | 0 | 0,00 | 314.855.200 | 95.725.207 | 81.000.000 | 58.500.000 | 0,00 | 0 | | 0 | 0,00 | 0 | 0,00 | 0 | 0,00 | 0 |
| 08-sep-09 | 0 | 0,00 | 314.855.200 | 95.725.207 | 81.000.000 | 58.500.000 | 0,00 | 0 | | 0 | 0,00 | 0 | 0,00 | 0 | 0,00 | 0 |

FTPYME SANTANDER 2
8-jul-09

| DATE | PRINCIPAL AVAILABLE | CLASS A | CLASS B | CLASS C | CLASS D | CLASS E | CLASS A PRINCIPAL | AVERAGE LIFE CLASS A | CLASS B PRINCIPAL | AVERAGE LIFE CLASS B | CLASS C PRINCIPAL | AVERAGE LIFE CLASS C | CLASS D PRINCIPAL | AVERAGE LIFE CLASS D | CLASS E PRINCIPAL | AVERAGE LIFE CLASS E |
|-----------|---------------------|----------------|-------------|------------|------------|------------|-------------------|----------------------|-------------------|----------------------|-------------------|----------------------|-------------------|----------------------|-------------------|----------------------|
| | | | | | | | | 2,07 | | 2,07 | | 4,76 | | 4,75 | | 4,75 |
| 08-oct-09 | 1 | 33.178.624,40 | 314.855.200 | 95.725.207 | 81.000.000 | 58.500.000 | 25.443.158,60 | 2.340.770.591 | 7.735.465,80 | 711.662.854 | 0,00 | 0 | 0,00 | 0 | 0,00 | 0 |
| 08-nov-09 | 0 | 0,00 | 289.412.042 | 87.989.742 | 81.000.000 | 58.500.000 | 0,00 | 0 | 0,00 | 0 | 0,00 | 0 | 0,00 | 0 | 0,00 | 0 |
| 08-dic-09 | 0 | 0,00 | 289.412.042 | 87.989.742 | 81.000.000 | 58.500.000 | 0,00 | 0 | 0,00 | 0 | 0,00 | 0 | 0,00 | 0 | 0,00 | 0 |
| 08-ene-10 | 1 | 31.868.209,44 | 289.412.042 | 87.989.742 | 81.000.000 | 58.500.000 | 24.438.261,73 | 4.496.640.159 | 7.429.947,71 | 1.367.110.378 | 0,00 | 0 | 0,00 | 0 | 0,00 | 0 |
| 08-feb-10 | 0 | 0,00 | 264.973.790 | 80.559.794 | 81.000.000 | 58.500.000 | 0,00 | 0 | 0,00 | 0 | 0,00 | 0 | 0,00 | 0 | 0,00 | 0 |
| 08-mar-10 | 0 | 0,00 | 264.973.790 | 80.559.794 | 81.000.000 | 58.500.000 | 0,00 | 0 | 0,00 | 0 | 0,00 | 0 | 0,00 | 0 | 0,00 | 0 |
| 08-abr-10 | 1 | 30.190.132,08 | 264.973.790 | 80.559.794 | 81.000.000 | 58.500.000 | 23.151.421,51 | 6.343.489.494 | 7.038.710,57 | 1.928.606.696 | 0,00 | 0 | 0,00 | 0 | 0,00 | 0 |
| 08-may-10 | 0 | 0,00 | 241.822.358 | 73.521.083 | 81.000.000 | 58.500.000 | 0,00 | 0 | 0,00 | 0 | 0,00 | 0 | 0,00 | 0 | 0,00 | 0 |
| 08-jun-10 | 0 | 0,00 | 241.822.358 | 73.521.083 | 81.000.000 | 58.500.000 | 0,00 | 0 | 0,00 | 0 | 0,00 | 0 | 0,00 | 0 | 0,00 | 0 |
| 08-jul-10 | 1 | 28.991.164,94 | 241.822.358 | 73.521.083 | 81.000.000 | 58.500.000 | 22.231.988,85 | 8.114.675.929 | 6.759.176,10 | 2.467.099.275 | 0,00 | 0 | 0,00 | 0 | 0,00 | 0 |
| 08-ago-10 | 0 | 0,00 | 219.590.370 | 66.761.907 | 81.000.000 | 58.500.000 | 0,00 | 0 | 0,00 | 0 | 0,00 | 0 | 0,00 | 0 | 0,00 | 0 |
| 08-sep-10 | 0 | 0,00 | 219.590.370 | 66.761.907 | 81.000.000 | 58.500.000 | 0,00 | 0 | 0,00 | 0 | 0,00 | 0 | 0,00 | 0 | 0,00 | 0 |
| 08-oct-10 | 1 | 27.191.164,87 | 219.590.370 | 66.761.907 | 81.000.000 | 58.500.000 | 20.851.651,71 | 9.529.204.832 | 6.339.513,16 | 2.897.157.513 | 0,00 | 0 | 0,00 | 0 | 0,00 | 0 |
| 08-nov-10 | 0 | 0,00 | 198.738.718 | 60.422.394 | 81.000.000 | 58.500.000 | 0,00 | 0 | 0,00 | 0 | 0,00 | 0 | 0,00 | 0 | 0,00 | 0 |
| 08-dic-10 | 0 | 0,00 | 198.738.718 | 60.422.394 | 81.000.000 | 58.500.000 | 0,00 | 0 | 0,00 | 0 | 0,00 | 0 | 0,00 | 0 | 0,00 | 0 |
| 08-ene-11 | 1 | 26.107.958,42 | 198.738.718 | 60.422.394 | 81.000.000 | 58.500.000 | 20.020.990,59 | 10.991.523.833 | 6.086.967,83 | 3.341.745.341 | 0,00 | 0 | 0,00 | 0 | 0,00 | 0 |
| 08-feb-11 | 0 | 0,00 | 178.717.727 | 54.335.426 | 81.000.000 | 58.500.000 | 0,00 | 0 | 0,00 | 0 | 0,00 | 0 | 0,00 | 0 | 0,00 | 0 |
| 08-mar-11 | 0 | 0,00 | 178.717.727 | 54.335.426 | 81.000.000 | 58.500.000 | 0,00 | 0 | 0,00 | 0 | 0,00 | 0 | 0,00 | 0 | 0,00 | 0 |
| 08-abr-11 | 1 | 24.663.695,24 | 178.717.727 | 54.335.426 | 81.000.000 | 58.500.000 | 18.913.451,69 | 12.085.695.629 | 5.750.243,55 | 3.674.405.631 | 0,00 | 0 | 0,00 | 0 | 0,00 | 0 |
| 08-may-11 | 0 | 0,00 | 159.804.276 | 48.585.183 | 81.000.000 | 58.500.000 | 0,00 | 0 | 0,00 | 0 | 0,00 | 0 | 0,00 | 0 | 0,00 | 0 |
| 08-jun-11 | 0 | 0,00 | 159.804.276 | 48.585.183 | 81.000.000 | 58.500.000 | 0,00 | 0 | 0,00 | 0 | 0,00 | 0 | 0,00 | 0 | 0,00 | 0 |
| 08-jul-11 | 1 | 23.675.846,75 | 159.804.276 | 48.585.183 | 81.000.000 | 58.500.000 | 18.155.916,19 | 13.253.818.816 | 5.519.930,56 | 4.029.549.310 | 0,00 | 0 | 0,00 | 0 | 0,00 | 0 |
| 08-ago-11 | 0 | 0,00 | 141.648.359 | 43.065.252 | 81.000.000 | 58.500.000 | 0,00 | 0 | 0,00 | 0 | 0,00 | 0 | 0,00 | 0 | 0,00 | 0 |
| 08-sep-11 | 0 | 0,00 | 141.648.359 | 43.065.252 | 81.000.000 | 58.500.000 | 0,00 | 0 | 0,00 | 0 | 0,00 | 0 | 0,00 | 0 | 0,00 | 0 |
| 08-oct-11 | 1 | 22.387.674,14 | 141.648.359 | 43.065.252 | 81.000.000 | 58.500.000 | 17.168.075,95 | 14.112.158.434 | 5.219.598,18 | 4.290.509.707 | 0,00 | 0 | 0,00 | 0 | 0,00 | 0 |
| 08-nov-11 | 0 | 0,00 | 124.480.283 | 37.845.654 | 81.000.000 | 58.500.000 | 0,00 | 0 | 0,00 | 0 | 0,00 | 0 | 0,00 | 0 | 0,00 | 0 |
| 08-dic-11 | 0 | 0,00 | 124.480.283 | 37.845.654 | 81.000.000 | 58.500.000 | 0,00 | 0 | 0,00 | 0 | 0,00 | 0 | 0,00 | 0 | 0,00 | 0 |
| 08-ene-12 | 1 | 21.485.476,04 | 124.480.283 | 37.845.654 | 81.000.000 | 58.500.000 | 16.476.221,79 | 15.059.266.720 | 5.009.254,25 | 4.578.458.380 | 0,00 | 0 | 0,00 | 0 | 0,00 | 0 |
| 08-feb-12 | 0 | 0,00 | 108.004.062 | 32.836.400 | 81.000.000 | 58.500.000 | 0,00 | 0 | 0,00 | 0 | 0,00 | 0 | 0,00 | 0 | 0,00 | 0 |
| 08-mar-12 | 0 | 0,00 | 108.004.062 | 32.836.400 | 81.000.000 | 58.500.000 | 0,00 | 0 | 0,00 | 0 | 0,00 | 0 | 0,00 | 0 | 0,00 | 0 |
| 08-abr-12 | 1 | 20.322.830,08 | 108.004.062 | 32.836.400 | 81.000.000 | 58.500.000 | 15.584.642,17 | 15.662.565.381 | 4.738.187,91 | 4.761.878.852 | 0,00 | 0 | 0,00 | 0 | 0,00 | 0 |
| 08-may-12 | 0 | 0,00 | 92.419.420 | 28.098.212 | 81.000.000 | 58.500.000 | 0,00 | 0 | 0,00 | 0 | 0,00 | 0 | 0,00 | 0 | 0,00 | 0 |
| 08-jun-12 | 0 | 0,00 | 92.419.420 | 28.098.212 | 81.000.000 | 58.500.000 | 0,00 | 0 | 0,00 | 0 | 0,00 | 0 | 0,00 | 0 | 0,00 | 0 |
| 08-jul-12 | 1 | 19.498.323,40 | 92.419.420 | 28.098.212 | 81.000.000 | 58.500.000 | 14.952.365,97 | 16.387.793.108 | 4.545.957,42 | 4.982.369.333 | 0,00 | 0 | 0,00 | 0 | 0,00 | 0 |
| 08-ago-12 | 0 | 0,00 | 77.467.054 | 23.552.254 | 81.000.000 | 58.500.000 | 0,00 | 0 | 0,00 | 0 | 0,00 | 0 | 0,00 | 0 | 0,00 | 0 |
| 08-sep-12 | 0 | 0,00 | 77.467.054 | 23.552.254 | 81.000.000 | 58.500.000 | 0,00 | 0 | 0,00 | 0 | 0,00 | 0 | 0,00 | 0 | 0,00 | 0 |
| 08-oct-12 | 1 | 18.611.826,39 | 77.467.054 | 23.552.254 | 81.000.000 | 58.500.000 | 14.272.552,26 | 16.955.792.088 | 4.339.274,13 | 5.155.057.668 | 0,00 | 0 | 0,00 | 0 | 0,00 | 0 |
| 08-nov-12 | 0 | 0,00 | 63.194.501 | 19.212.980 | 81.000.000 | 58.500.000 | 0,00 | 0 | 0,00 | 0 | 0,00 | 0 | 0,00 | 0 | 0,00 | 0 |
| 08-dic-12 | 0 | 0,00 | 63.194.501 | 19.212.980 | 81.000.000 | 58.500.000 | 0,00 | 0 | 0,00 | 0 | 0,00 | 0 | 0,00 | 0 | 0,00 | 0 |
| 08-ene-13 | 1 | 17.849.466,43 | 63.194.501 | 19.212.980 | 81.000.000 | 58.500.000 | 13.687.933,53 | 17.520.554.916 | 4.161.532,90 | 5.326.762.117 | 0,00 | 0 | 0,00 | 0 | 0,00 | 0 |
| 08-feb-13 | 0 | 0,00 | 49.506.568 | 15.051.447 | 81.000.000 | 58.500.000 | 0,00 | 0 | 0,00 | 0 | 0,00 | 0 | 0,00 | 0 | 0,00 | 0 |
| 08-mar-13 | 0 | 0,00 | 49.506.568 | 15.051.447 | 81.000.000 | 58.500.000 | 0,00 | 0 | 0,00 | 0 | 0,00 | 0 | 0,00 | 0 | 0,00 | 0 |
| 08-abr-13 | 1 | 16.822.001,21 | 49.506.568 | 15.051.447 | 81.000.000 | 58.500.000 | 12.900.017,78 | 17.673.024.357 | 3.921.983,43 | 5.373.117.295 | 0,00 | 0 | 0,00 | 0 | 0,00 | 0 |
| 08-may-13 | 0 | 0,00 | 36.606.550 | 11.129.464 | 81.000.000 | 58.500.000 | 0,00 | 0 | 0,00 | 0 | 0,00 | 0 | 0,00 | 0 | 0,00 | 0 |
| 08-jun-13 | 0 | 0,00 | 36.606.550 | 11.129.464 | 81.000.000 | 58.500.000 | 0,00 | 0 | 0,00 | 0 | 0,00 | 0 | 0,00 | 0 | 0,00 | 0 |
| 08-jul-13 | 1 | 16.127.994,35 | 36.606.550 | 11.129.464 | 81.000.000 | 58.500.000 | 12.367.815,89 | 18.069.379.019 | 3.760.178,46 | 5.493.620.727 | 0,00 | 0 | 0,00 | 0 | 0,00 | 0 |
| 08-ago-13 | 0 | 0,00 | 24.238.734 | 7.369.285 | 81.000.000 | 58.500.000 | 0,00 | 0 | 0,00 | 0 | 0,00 | 0 | 0,00 | 0 | 0,00 | 0 |
| 08-sep-13 | 0 | 0,00 | 24.238.734 | 7.369.285 | 81.000.000 | 58.500.000 | 0,00 | 0 | 0,00 | 0 | 0,00 | 0 | 0,00 | 0 | 0,00 | 0 |
| 08-oct-13 | 1 | 14.643.056,54 | 24.238.734 | 7.369.285 | 81.000.000 | 58.500.000 | 11.229.085,49 | 17.438.769.770 | 3.413.971,05 | 5.301.897.036 | 0,00 | 0 | 0,00 | 0 | 0,00 | 0 |
| 08-nov-13 | 0 | 0,00 | 13.009.649 | 3.955.314 | 81.000.000 | 58.500.000 | 0,00 | 0 | 0,00 | 0 | 0,00 | 0 | 0,00 | 0 | 0,00 | 0 |
| 08-dic-13 | 0 | 0,00 | 13.009.649 | 3.955.314 | 81.000.000 | 58.500.000 | 0,00 | 0 | 0,00 | 0 | 0,00 | 0 | 0,00 | 0 | 0,00 | 0 |
| 08-ene-14 | 1 | 14.039.625,67 | 13.009.649 | 3.955.314 | 81.000.000 | 58.500.000 | 13.009.648,60 | 21.400.871.943 | 3.273.283,51 | 5.384.551.377 | -2.243.306,44 | -3.690.239.100 | 0,00 | 0 | 0,00 | 0 |
| 08-feb-14 | 0 | 0,00 | 0 | 682.031 | 83.243.306 | 58.500.000 | 0,00 | 0 | 0,00 | 0 | 0,00 | 0 | 0,00 | 0 | 0,00 | 0 |
| 08-mar-14 | 0 | 0,00 | 0 | 682.031 | 83.243.306 | 58.500.000 | 0,00 | 0 | 0,00 | 0 | 0,00 | 0 | 0,00 | 0 | 0,00 | 0 |
| 08-abr-14 | 1 | 200.925.337,34 | 0 | 682.031 | 83.243.306 | 58.500.000 | 0,00 | 0 | 682.030,90 | 1.183.323.606 | 83.243.306,44 | 144.427.136.680 | 58.500.000,00 | 101.497.500.000 | 58.500.000,00 | 101.497.500.000 |