



FONDO DE TITULIZACIÓN HIPOTECARIA HIPOTEBANSA IX

Francisco Fortes Clavero
Analista
Santander de Titulización
Ciudad Grupo Santander
Ed. Encinar 28660 Boadilla del Monte
ffortes@gruposantander.com
Tel: +34 91 289 32 90



DENOMINACION DEL FONDO:

FONDO DE TITULIZACION HIPOTECARIA : HIPOTEBANSA IX

INFORMACION

CORRESPONDIENTE AL:

TRIMESTRE/SEMESTRE 18/08/2008 - 18/11/08

AÑO:

2008

Personas que asumen la responsabilidad de esta información y cargos que ocupan:	Firma:
Ignacio Ortega Gavara-Director General	

I. DATOS GENERALES SOBRE EL FONDO

Fecha de Constitución del Fondo	10 de noviembre de 1999.	Agencia de pago de Bonos	Banco Santander	
Fecha de Desembolso BTH'S	15 de noviembre de 1999.	Negociación Mercado	AIAF	
Fecha Final Amortización BTH'S	18 de agosto de 2029.	Agencia de Calificación	Fitch IBCA Moody's España	
Sociedad Gestora	Santander de Titulización	Calificación	Inicial	Actual
Originador PH's	Banco Santander	Emisión principal	AAA/Aaa	AAA/Aaa
Permuta de Intereses	Banco Santander	Emisión subordinada	A/A2	A/A2

II. VALORES EMITIDOS POR EL FONDO: BONOS DE TITULIZACION HIPOTECARIA

SERIES PRELACION CODIGO ISIN	Nº BTH'S	NOMINAL EN CIRCULACION			
			INICIAL	ACTUAL	%Act/In
Serie A Preferente (ISIN=ES0338676002)	5.052	Nominal Unitario	100.000,00	17.408,05 €	
		Nominal Total	505.200.000,00	87.945.468,60 €	17,41%
Serie B Subordinada (ISIN=ES0338676010)	140	Nominal Unitario	100.000,00	62.818,21 €	
		Nominal Total	14.000.000,00	8.794.549,40 €	62,82%

AMORTIZACION E INTERESES BTH'S			
Actual		Próximo	
Fecha Amortización	18/11/2008	Fecha Próximo Cupón	18/02/2009
Periodo Actual			
Amortización devengada no pagada	0	Tipo de Interés	Serie A- 4,5554%
Amortización Calendario	NO		Serie B-5,0421%
Amortización Serie A	928,00 €	Importe Bruto	Serie A- 199,88 €
Amortización Serie B	3.348,74 €	Próximo Cupón	Serie B- 798,35 €
Intereses Brutos Serie A	245,26 €	Importe Neto Próximo cupón	Serie A- 163,9 €
Intereses Brutos Serie B	966,21 €		Serie B- 654,64 €

III. VALORES ADQUIRIDOS POR EL FONDO: PARTICIPACIONES HIPOTECARIAS
(Participación en Préstamos Hipotecarios)

PRESTAMOS HIPOTECARIOS	A LA EMISION	SITUACION ACTUAL
Número de préstamos	8.501	3.162
Saldo Pendiente de Amortizar PH's	519.200.103,03 €	96.740.036,07 €
Importes Unitarios Préstamos Vivos	61.075,18 €	30.594,57 €
Tipo de Interés	4,41%	5,58%

TASAS DE AMORTIZACION ANTICIPADA	SITUACION ACTUAL
Tasa mensual actual anualizada:	10,05%
Tasa últimos 12 meses anualizada:	11,79%
Tasa anualizada desde Constitución del Fondo	10,87%

MOROSIDAD ACTUAL	Hasta 1 mes	De 1 a 6 meses	Mayor de 6 mes.
Deuda Vencida(Principal+Intereses)	2.803,50 €	16.106,33 €	0,00 €
Deuda Pendiente de vencimiento			96.726.679,24 €
Deuda Total	2.803,50 €	16.106,33 €	96.726.679,24 €



**FONDO DE TITULIZACIÓN HIPOTECARIA
HIPOTEBANSA IX**

INFORME TRIMESTRAL BONOS DE TITULIZACIÓN HIPOTECARIA

Fecha: 18 de noviembre de 2008

BONOS DE TITULIZACIÓN HIPOTECARIA. PRINCIPAL	
SALDO ANTERIOR:	101.897.097,60 €
AMORTIZACIONES:	5.157.079,60 €
SALDO ACTUAL:	96.740.018,00 €
% SOBRE SALDO INICIAL:	18,63%
AMORTIZACION DEVENGADA NO PAGADA:	0,00

DATOS	
Fecha de Determinación	11/11/2008
Fecha de Pago Actual	18/11/2008
Fecha de Pago Anterior	18/08/2008
Nro de Días (Act/360)	92
Euribor 3 Meses	4,223%
Próxima Fecha de Pago	18/02/2009

BONOS DE TITULIZACIÓN HIPOTECARIA. INTERESES	
INTERESES PAGADOS B.T.H.'S SERIE A	1.239.053,52 €
INTERESES PAGADOS B.T.H.'S SERIE B	135.269,40 €
INTERESES DEVENGADOS NO PAGADOS:	0,00 €

VIDA RESIDUAL (AÑOS)		
	Inicial	18-nov-2008
Serie A	7,5	2,23
Serie B	14,2	2,25



FONDO DE TITULIZACIÓN HIPOTECARIA
HIPOTEBANSA IX

INFORME TRIMESTRAL PARTICIPACIONES HIPOTECARIAS

Fecha: 18 de noviembre de 2008

PH'S PRINCIPAL	
SALDO ANTERIOR:	101.897.104,06 €
AMORTIZACIONES:	5.157.067,99 €
SALDO ACTUAL:	96.740.036,07 €
NUMERO DE PRESTAMOS:	3.162
LTV	38,13%

PH'S INTERESES	
INTERESES COBRADOS EN EL TRIMESTRE:	1.376.557,29
INTERESES DEVENGADOS EN EL TRIMESTRE:	1.363.551,29



**FONDO DE TITULIZACIÓN HIPOTECARIA
HIPOTEBANSA IX**

INFORME TRIMESTRAL PARTICIPACIONES HIPOTECARIAS

PH'S EN MOROSIDAD					
PH'S EN MOROSIDAD	HASTA 30 DIAS:	DE 30 A 60 DIAS:	DE 60 A 90 DIAS:	DE 90 A 180 DIAS:	MAS DE 180 DIAS
PRINCIPAL:	1.893,49 €	7.665,20 €	3.445,46 €	352,68 €	0,00 €
INTERES:	910,01 €	3.241,58 €	1.364,03 €	37,38 €	0,00 €
SALDO DE LOS PRESTAMOS:	89.611,04 €	506.438,43 €	335.493,91 €	128.312,20 €	218.383,67 €
NUMERO DE PRESTAMOS:	3	14	8	2	7
% SOBRE SALDO ACTUAL DCHOS DE CRÉDITO	0,09%	0,52%	0,35%	0,13%	0,23%

Se excluye en este informe los vencidos y no pagados con antigüedad entre 1 y 15 días por considerarse morosidad técnica con un gran porcentaje de recobro

PÉRDIDAS NETAS	492.965,47 €
-----------------------	--------------

Contenciosos	218.383,67
---------------------	------------

Contenciosos: Préstamos sobre los que el cedente va a iniciar acciones judiciales. Esta cantidad está incluida en el cuadro de morosidad superior a 180 días

ADJUDICADOS	
Saldo anterior:	44.081,69 €
Saldo actual:	44.081,69 €
Numero adjudicados:	1



**FONDO DE TITULIZACIÓN HIPOTECARIA
HIPOTEBANSA IX**

Fecha: 18 de noviembre de 2008

INFORME HISTÓRICO DE MOROSIDAD

MOROSIDAD HISTÓRICA						
	11/08/2007	11/11/2007	11/02/2008	11/05/2008	11/08/2008	11/11/2008
DE 15 A 30 DIAS	0,110%	0,305%	0,220%	0,036%	0,151%	0,093%
DE 30 A 60 DIAS	0,400%	0,399%	0,704%	0,823%	0,477%	0,524%
DE 60 A 90 DIAS	0,360%	0,289%	0,245%	0,422%	0,334%	0,347%
DE 90 A 180 DIAS	0,190%	0,152%	0,080%	0,050%	0,275%	0,133%
MÁS DE 180 DÍAS	0,260%	0,250%	0,295%	0,329%	0,353%	0,226%

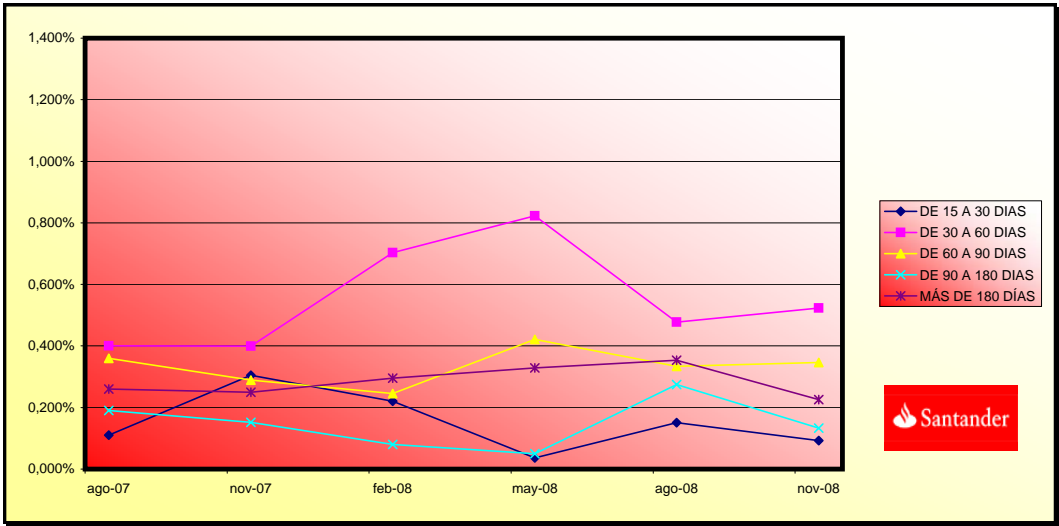



**FONDO DE TITULIZACIÓN HIPOTECARIA
HIPOTEBANSA IX**

INFORME TRIMESTRAL DE ORIGEN Y APLICACIÓN DE FONDOS Y TESORERÍA

Fecha: 18 de noviembre de 2008

ORIGEN		6.374.070,47 €
a) PRINCIPAL COBRADO		
1. AMORTIZACION DE PH'S:		4.926.249,44 €
b) INTERESES COBRADOS		
1. INTERESES DE PH'S:		1.376.557,29 €
2. INTERESES DE REINVERSION:		78.105,73 €
c) CONTENCIOSOS		
		-6.841,99 €
d) COMISION VARIABLE RETENIDA		
		0,00 €

ESTADO DE LA CUENTA DE TESORERIA:		3.047.396,56 €
a) EN CONCEPTO DE FONDO DE RESERVA PRINCIPAL		
1. SALDO ANTERIOR:		1.263.524,09 €
2. UTILIZACION DEL PERIODO:		-63.947,64 €
3. SALDO ACTUAL:		1.199.576,45 €
b) EN CONCEPTO FONDO DE RESERVA SECUNDARIO		
1. SALDO ANTERIOR:		1.863.291,31 €
2. UTILIZACION DEL PERIODO:		-15.471,20 €
3. SALDO ACTUAL:		1.847.820,11 €

APLICACIÓN:		6.374.070,47 €
1. GASTOS CORRIENTES:		19.346,95 €
2. INTERESES NETOS SWAPS SERIE A:		-96.279,64 €
3. INTERESES DE BTH'S SERIE A:		1.239.053,52 €
4. AMORTIZACION DE BTH'S A Y B:		5.157.079,60 €
5. INTERESES NETOS SWAPS SERIE B:		-20.991,82 €
6. INTERESES DE BTH'S SERIE B:		135.269,40 €
7. INTERES PTMOS SUBORDINADOS:		20.011,31 €
8. AMORTI DE LOS PTMOS SUBORD:		0,00 €
9.COMISIONES A FAVOR DEL BANCO		0,00 €
10. DISPOSICIONES DE FONDOS DE RESERVA PRINCIPAL Y SECUNDARIO:		-79.418,84 €



**FONDO DE TITULIZACIÓN HIPOTECARIA
HIPOTEBANSA IX**

MEJORA CREDITICIA Y PRÉSTAMO SUBORDINADO

Fecha: 18 de noviembre de 2008

MEJORA CREDITICIA		
CONCEPTOS	15/11/1999	18/11/2008
EMISIÓN SUBORDINADA	2,70%	9,09%
FONDO RESERVA PRINCIPAL	6.438.080,00 € (1,24%)	1.199.576,45 € (1,24%)
FONDO RESERVA SECUNDARIO	3.115.200,00 € (0,60%)	1.847.820,11 € (1,91%)
MARGEN ADICIONAL	0,65%	0,65%

PRESTAMOS SUBORDINADOS		
CONCEPTOS	15/11/1999	18/11/2008
SALDO VIVO A	10.979.289 €	3.128.402,62 €
SALDO VIVO B	1.000.000 €	0 €
TIPO DE INTERES A	3,76%	4,93%
TIPO DE INTERES B	3,76%	0,00%



FONDO DE TITULIZACIÓN HIPOTECARIA
HIPOTEBANSA IX

INFORME RELATIVO A LOS TRIGGERS DEL FONDO

Fecha: 18 de noviembre de 2008

AMORTIZACIÓN BONOS SERIE B	
SI 1) ES MAYOR QUE 2) NO SE AMORTIZA LA SERIE B	
1) DERECHOS EN MOROSIDAD > 90 DÍAS	346.695,87 €
2) 7% SALDO DERECHOS DE CRÉDITO ACTUAL	6.771.802,52 €

LA SERIE B SE AMORTIZA



**FONDO DE TITULIZACIÓN HIPOTECARIA
HIPOTEBANSA IX**

VALORES DE TASACIÓN SOBRE SALDOS VIVOS

Fecha: 18 de noviembre de 2008

ESTADÍSTICO DE VALORES DE TASACIÓN ACTUALES SOBRE SALDOS VIVOS (en miles)				
	SALDO VIVO	% SALDOS VIVOS	Nº PRÉSTAMOS	% Nº DE PRÉSTAMOS
0-9,99	2.886,57 €	2,99%	535	16,91%
10-19,99	10.766,94 €	11,15%	596	18,84%
20-29,99	17.448,59 €	18,08%	623	19,70%
30-39,99	19.326,13 €	20,02%	552	17,45%
40-49,99	23.468,69 €	24,32%	485	15,33%
50-59,99	17.119,18 €	17,74%	291	9,20%
60-63,59	5.241,42 €	5,43%	76	2,40%
70-79,99	171,33 €	0,17%	3	0,09%
>80	67,87 €	0,07%	1	0,03%

PREPAYMENTS -HIPOTEBANSA IX

nov-08

Date	Outstanding before prepayment	Real outstanding	0,95% Prepayment vector	Remaining at the end of the month	Average Single monthly mortality	CPR	Monthly Single mortality	CPR
		166,386				10,89%		11,79%
	519.200.103,03		100,00%	100,00%				
1-dic-99	517.273.354,38	514.246.870,90	99,05%	99,41%	0,59%	6,80%	0,59%	6,80%
1-ene-00	515.339.524,93	508.947.707,56	98,10%	98,76%	0,62%	7,21%	0,66%	7,63%
1-feb-00	513.398.588,65	505.121.375,69	97,16%	98,39%	0,54%	6,29%	0,38%	4,43%
1-mar-00	511.450.519,44	499.861.570,26	96,24%	97,73%	0,57%	6,64%	0,66%	7,69%
1-abr-00	509.495.291,07	495.386.066,03	95,32%	97,23%	0,56%	6,52%	0,52%	6,01%
1-may-00	507.532.877,23	491.622.218,05	94,41%	96,87%	0,53%	6,17%	0,38%	4,42%
1-jun-00	505.563.251,53	486.377.194,60	93,51%	96,21%	0,55%	6,42%	0,68%	7,88%
1-jul-00	503.587.019,11	480.601.509,64	92,61%	95,44%	0,58%	6,77%	0,80%	9,19%
1-ago-00	501.603.524,03	472.040.539,01	91,73%	94,11%	0,67%	7,78%	1,39%	15,49%
1-sep-00	499.612.739,62	467.890.954,79	90,85%	93,65%	0,65%	7,57%	0,48%	5,66%
1-oct-00	497.614.639,07	465.784.380,90	89,99%	93,60%	0,60%	6,96%	0,05%	0,60%
1-nov-00	495.609.195,50	463.886.447,62	89,13%	93,60%	0,55%	6,40%	0,00%	0,05%
1-dic-00	493.596.381,92	458.942.813,84	88,28%	92,98%	0,56%	6,50%	0,66%	7,66%
1-ene-01	491.576.289,36	452.786.506,38	87,43%	92,11%	0,59%	6,80%	0,94%	10,67%
1-feb-01	489.548.772,95	448.115.962,73	86,60%	91,54%	0,59%	6,83%	0,62%	7,21%
1-mar-01	487.513.805,42	443.808.204,78	85,77%	91,04%	0,59%	6,80%	0,55%	6,38%
1-abr-01	485.471.359,39	439.161.069,40	84,95%	90,46%	0,59%	6,83%	0,63%	7,31%
1-may-01	483.421.407,37	435.254.045,03	84,14%	90,04%	0,58%	6,76%	0,47%	5,49%
1-jun-01	481.363.921,77	430.496.752,68	83,34%	89,43%	0,59%	6,81%	0,67%	7,75%
1-jul-01	479.299.514,33	425.433.127,87	82,54%	88,76%	0,59%	6,90%	0,75%	8,64%
1-ago-01	477.227.520,20	420.990.606,38	81,75%	88,22%	0,60%	6,91%	0,61%	7,13%
1-sep-01	475.147.911,48	417.508.522,08	80,97%	87,87%	0,59%	6,81%	0,39%	4,62%
1-oct-01	473.060.660,21	413.061.822,10	80,20%	87,32%	0,59%	6,83%	0,63%	7,29%
1-nov-01	470.965.738,28	407.641.087,24	79,43%	86,55%	0,60%	6,97%	0,87%	9,99%
1-dic-01	468.863.117,52	399.032.451,49	78,68%	85,11%	0,64%	7,45%	1,67%	18,33%
1-ene-02	466.755.584,62	393.079.874,99	77,93%	84,22%	0,66%	7,62%	1,05%	11,86%
1-feb-02	464.640.306,53	388.452.367,90	77,18%	83,60%	0,66%	7,65%	0,73%	8,39%
1-mar-02	462.517.254,80	383.757.021,63	76,44%	82,97%	0,66%	7,69%	0,76%	8,70%
1-abr-02	460.386.400,85	378.391.294,46	75,71%	82,19%	0,67%	7,80%	0,94%	10,73%
1-may-02	458.247.716,02	372.903.985,70	74,99%	81,38%	0,68%	7,91%	0,99%	11,26%
1-jun-02	456.101.171,51	368.679.146,19	74,28%	80,83%	0,68%	7,91%	0,67%	7,72%
1-jul-02	453.948.238,08	362.792.751,73	73,57%	79,92%	0,70%	8,06%	1,13%	12,75%
1-ago-02	451.787.392,62	358.429.649,87	72,86%	79,34%	0,70%	8,07%	0,73%	8,42%
1-sep-02	449.618.606,05	354.559.870,07	72,17%	78,86%	0,70%	8,04%	0,60%	7,00%
1-oct-02	447.441.849,19	349.649.251,63	71,48%	78,14%	0,70%	8,11%	0,91%	10,34%
1-nov-02	445.257.092,74	344.321.093,71	70,80%	77,33%	0,71%	8,21%	1,04%	11,80%
1-dic-02	443.064.307,32	339.700.679,52	70,12%	76,67%	0,72%	8,25%	0,85%	9,78%
1-ene-03	440.869.601,53	334.706.645,45	69,45%	75,92%	0,72%	8,33%	0,98%	11,14%
1-feb-03	438.666.830,19	329.794.773,46	68,79%	75,18%	0,73%	8,40%	0,97%	11,07%
1-mar-03	436.455.963,67	324.874.307,75	68,13%	74,43%	0,74%	8,48%	0,99%	11,29%
1-abr-03	434.236.972,22	320.516.211,10	67,48%	73,81%	0,74%	8,50%	0,84%	9,60%
1-may-03	432.009.825,97	317.569.271,92	66,84%	73,51%	0,73%	8,42%	0,41%	4,80%
1-jun-03	429.774.494,96	313.627.463,11	66,20%	72,97%	0,73%	8,42%	0,73%	8,39%
1-jul-03	427.536.599,86	309.422.926,13	65,57%	72,37%	0,73%	8,44%	0,82%	9,45%
1-ago-03	425.290.480,50	304.321.001,66	64,94%	71,56%	0,74%	8,54%	1,13%	12,74%
1-sep-03	423.036.106,64	300.555.032,17	64,32%	71,05%	0,74%	8,53%	0,71%	8,21%
1-oct-03	420.773.447,96	295.896.500,15	63,71%	70,32%	0,75%	8,60%	1,02%	11,58%
1-nov-03	418.502.474,01	290.687.097,46	63,10%	69,46%	0,76%	8,71%	1,23%	13,77%
1-dic-03	416.223.154,24	285.361.598,63	62,50%	68,56%	0,77%	8,83%	1,29%	14,47%
1-ene-04	413.951.066,45	279.811.122,32	61,90%	67,60%	0,78%	8,97%	1,41%	15,64%
1-feb-04	411.670.628,74	275.986.596,49	61,31%	67,04%	0,78%	8,98%	0,82%	9,41%
1-mar-04	409.381.810,42	271.452.769,29	60,72%	66,31%	0,79%	9,05%	1,09%	12,35%
1-abr-04	407.084.580,69	266.739.668,09	60,14%	65,52%	0,79%	9,13%	1,18%	13,29%
1-may-04	404.778.908,64	262.942.079,43	59,57%	64,96%	0,80%	9,14%	0,86%	9,87%
1-jun-04	402.464.763,25	259.180.705,32	59,00%	64,40%	0,80%	9,16%	0,86%	9,89%
1-jul-04	400.168.155,32	254.983.245,12	58,44%	63,72%	0,80%	9,21%	1,05%	11,95%
1-ago-04	397.863.107,36	251.029.913,10	57,88%	63,09%	0,80%	9,24%	0,98%	11,15%
1-sep-04	395.549.588,34	236.803.000,96	57,33%	59,87%	0,88%	10,07%	5,12%	46,75%
1-oct-04	393.227.567,14	232.513.922,02	56,78%	59,13%	0,89%	10,14%	1,23%	13,82%
1-nov-04	390.897.012,52	228.535.085,18	56,24%	58,46%	0,89%	10,18%	1,13%	12,70%
1-dic-04	388.557.893,10	224.469.127,32	55,70%	57,77%	0,90%	10,23%	1,19%	13,36%
1-ene-05	386.229.077,36	219.728.146,83	55,17%	56,89%	0,91%	10,34%	1,52%	16,81%
1-feb-05	383.891.703,23	215.699.659,21	54,64%	56,19%	0,91%	10,40%	1,24%	13,86%
1-mar-05	381.545.739,24	212.092.809,83	54,12%	55,59%	0,91%	10,43%	1,07%	12,08%
1-abr-05	379.191.153,84	208.830.438,63	53,60%	55,07%	0,91%	10,43%	0,93%	10,57%
1-may-05	376.827.915,33	204.798.164,12	53,09%	54,35%	0,92%	10,49%	1,32%	14,70%

1-jun-05	374.455.991,93	201.133.907,28	52,58%	53,71%	0,92%	10,53%	1,17%	13,14%
1-jul-05	372.093.732,46	197.589.105,85	52,08%	53,10%	0,93%	10,57%	1,14%	12,84%
1-ago-05	369.722.791,69	193.677.095,93	51,59%	52,38%	0,93%	10,64%	1,35%	15,06%
1-sep-05	367.343.137,71	191.093.293,07	51,09%	52,02%	0,93%	10,60%	0,69%	8,03%
1-oct-05	364.954.738,50	187.996.446,55	50,61%	51,51%	0,93%	10,61%	0,98%	11,11%
1-nov-05	362.557.561,93	184.767.267,04	50,12%	50,96%	0,93%	10,63%	1,07%	12,09%
1-dic-05	360.151.575,73	181.390.187,59	49,64%	50,36%	0,94%	10,66%	1,17%	13,19%
1-ene-06	357.751.193,80	177.176.099,57	49,17%	49,52%	0,95%	10,77%	1,67%	18,28%
1-feb-06	355.341.990,46	173.903.688,54	48,70%	48,94%	0,95%	10,80%	1,18%	13,29%
1-mar-06	352.923.933,29	171.417.165,63	48,24%	48,57%	0,95%	10,78%	0,75%	8,69%
1-abr-06	350.496.989,77	167.951.708,05	47,77%	47,92%	0,95%	10,83%	1,34%	14,98%
1-may-06	348.061.127,23	165.525.172,35	47,32%	47,56%	0,95%	10,81%	0,76%	8,69%
1-jun-06	345.616.312,90	162.509.511,36	46,87%	47,02%	0,95%	10,83%	1,13%	12,72%
1-jul-06	343.179.028,95	159.533.616,19	46,42%	46,49%	0,95%	10,85%	1,13%	12,79%
1-ago-06	340.732.787,99	156.525.294,14	45,98%	45,94%	0,96%	10,88%	1,18%	13,29%
1-sep-06	338.277.557,10	154.279.251,43	45,54%	45,61%	0,95%	10,85%	0,72%	8,30%
1-oct-06	335.813.303,23	151.986.278,91	45,10%	45,26%	0,95%	10,83%	0,76%	8,79%
1-nov-06	333.339.993,23	149.303.851,68	44,67%	44,79%	0,95%	10,84%	1,04%	11,75%
1-dic-06	330.857.593,81	146.894.399,40	44,25%	44,40%	0,95%	10,83%	0,88%	10,02%
1-ene-07	328.387.628,03	143.739.100,77	43,82%	43,77%	0,96%	10,89%	1,41%	15,69%
1-feb-07	325.908.585,13	140.867.268,86	43,40%	43,22%	0,96%	10,93%	1,25%	14,04%
1-mar-07	323.420.431,74	138.490.249,58	42,99%	42,82%	0,96%	10,92%	0,93%	10,62%
1-abr-07	320.923.134,39	135.937.009,41	42,58%	42,36%	0,96%	10,94%	1,08%	12,22%
1-may-07	318.416.659,47	133.824.933,78	42,17%	42,03%	0,96%	10,91%	0,78%	8,96%
1-jun-07	315.900.973,26	131.563.917,41	41,77%	41,65%	0,96%	10,91%	0,91%	10,35%
1-jul-07	313.408.026,40	129.020.924,28	41,37%	41,17%	0,96%	10,93%	1,15%	12,99%
1-ago-07	310.905.917,96	127.043.989,79	40,98%	40,86%	0,96%	10,91%	0,74%	8,53%
1-sep-07	308.394.614,27	124.980.168,55	40,59%	40,53%	0,96%	10,89%	0,82%	9,45%
1-oct-07	305.874.081,54	123.394.529,83	40,20%	40,34%	0,95%	10,83%	0,46%	5,33%
1-nov-07	303.344.285,86	122.219.000,58	39,81%	40,29%	0,94%	10,74%	0,13%	1,51%
1-dic-07	300.805.193,17	120.456.300,85	39,43%	40,04%	0,94%	10,70%	0,61%	7,08%
1-ene-08	298.275.868,03	117.187.856,81	39,06%	39,29%	0,95%	10,81%	1,89%	20,45%
1-feb-08	295.737.247,61	114.066.188,27	38,68%	38,57%	0,96%	10,91%	1,83%	19,86%
1-mar-08	293.189.297,77	111.208.896,78	38,32%	37,93%	0,96%	10,98%	1,66%	18,17%
1-abr-08	290.631.984,21	109.373.710,80	37,95%	37,63%	0,96%	10,96%	0,78%	9,02%
1-may-08	288.065.272,52	107.907.510,17	37,59%	37,46%	0,96%	10,91%	0,46%	5,40%
1-jun-08	285.489.128,17	105.594.813,43	37,23%	36,99%	0,96%	10,94%	1,26%	14,12%
1-jul-08	282.934.496,93	103.820.495,10	36,87%	36,69%	0,96%	10,92%	0,79%	9,11%
1-ago-08	280.370.477,43	101.897.104,06	36,52%	36,34%	0,96%	10,92%	0,96%	10,88%
1-sep-08	277.797.035,16	100.139.188,58	36,17%	36,05%	0,96%	10,91%	0,81%	9,35%
1-oct-08	275.214.135,49	98.525.922,11	35,83%	35,80%	0,96%	10,88%	0,69%	7,95%
1-nov-08	272.621.743,66	96.740.036,07	35,49%	35,49%	0,95%	10,87%	0,88%	10,05%

DEAL 519.200.000,000
 MEZZ. DECLINN 10,00%
 MEZZ. STOPS DECLINN 1,00%
 VIDA RESIDUAL DESDE 11-nov-aa

2,23

2,25

FECHA	PRINCIPAL AVAILABLE	SENIOR NOTES	MEZZANIE NOTES	SERIE A		SERIE B	
				PRINCIPAL	VIDA MEDIA	PRINCIPAL	VIDA MEDIA
		505.200.000,00	14.000.000,00				
11-dic-99		0,00	505.200.000,00	14.000.000,00	0,00	0,00	0,00
11-ene-00	1	0,00	505.200.000,00	14.000.000,00	0,00	0,00	0,00
11-feb-00	1	20.366.221,16	505.200.000,00	14.000.000,00	20.366.221,16	-65.090.442.814,18	0,00
11-mar-00	1	0,00	484.833.778,84	14.000.000,00	0,00	0,00	0,00
11-abr-00	1	0,00	484.833.778,84	14.000.000,00	0,00	0,00	0,00
11-may-00	1	19.689.141,65	484.833.778,84	14.000.000,00	19.689.141,65	-61.154.473.953,51	0,00
11-jun-00	1	0,00	465.144.637,20	14.000.000,00	0,00	0,00	0,00
11-jul-00	1	0,00	465.144.637,20	14.000.000,00	0,00	0,00	0,00
11-ago-00	1	19.031.856,03	465.144.637,20	14.000.000,00	19.031.856,03	-57.362.014.062,62	0,00
11-sep-00	1	0,00	446.112.781,17	14.000.000,00	0,00	0,00	0,00
11-oct-00	1	0,00	446.112.781,17	14.000.000,00	0,00	0,00	0,00
11-nov-00	1	18.395.550,12	446.112.781,17	14.000.000,00	18.395.550,12	-53.751.797.454,27	0,00
11-dic-00	1	0,00	427.717.231,05	14.000.000,00	0,00	0,00	0,00
11-ene-01	1	0,00	427.717.231,05	14.000.000,00	0,00	0,00	0,00
11-feb-01	1	17.779.356,02	427.717.231,05	14.000.000,00	17.779.356,02	-50.315.577.531,99	0,00
11-mar-01	1	0,00	409.937.875,03	14.000.000,00	0,00	0,00	0,00
11-abr-01	1	0,00	409.937.875,03	14.000.000,00	0,00	0,00	0,00
11-may-01	1	17.182.409,48	409.937.875,03	14.000.000,00	17.182.409,48	-47.096.984.386,86	0,00
11-jun-01	1	0,00	392.755.465,55	14.000.000,00	0,00	0,00	0,00
11-jul-01	1	0,00	392.755.465,55	14.000.000,00	0,00	0,00	0,00
11-ago-01	1	16.603.081,21	392.755.465,55	14.000.000,00	16.603.081,21	-43.981.562.128,21	0,00
11-sep-01	1	0,00	376.152.384,34	14.000.000,00	0,00	0,00	0,00
11-oct-01	1	0,00	376.152.384,34	14.000.000,00	0,00	0,00	0,00
11-nov-01	1	16.042.342,43	376.152.384,34	14.000.000,00	16.042.342,43	-41.020.269.600,19	0,00
11-dic-01	1	0,00	360.110.041,91	14.000.000,00	0,00	0,00	0,00
11-ene-02	1	0,00	360.110.041,91	14.000.000,00	0,00	0,00	0,00
11-feb-02	1	15.495.250,45	360.110.041,91	14.000.000,00	15.495.250,45	-38.195.792.354,36	0,00
11-mar-02	1	0,00	344.614.791,46	14.000.000,00	0,00	0,00	0,00
11-abr-02	1	0,00	344.614.791,46	14.000.000,00	0,00	0,00	0,00
11-may-02	1	14.967.526,27	344.614.791,46	14.000.000,00	14.967.526,27	-35.562.842.423,51	0,00
11-jun-02	1	0,00	329.647.265,19	14.000.000,00	0,00	0,00	0,00
11-jul-02	1	0,00	329.647.265,19	14.000.000,00	0,00	0,00	0,00
11-ago-02	1	14.456.263,12	329.647.265,19	14.000.000,00	14.456.263,12	-33.018.104.971,38	0,00
11-sep-02	1	0,00	315.191.002,06	14.000.000,00	0,00	0,00	0,00
11-oct-02	1	0,00	315.191.002,06	14.000.000,00	0,00	0,00	0,00
11-nov-02	1	13.962.150,48	315.191.002,06	14.000.000,00	13.962.150,48	-30.605.033.853,33	0,00
11-dic-02	1	0,00	301.228.851,58	14.000.000,00	0,00	0,00	0,00
11-ene-03	1	0,00	301.228.851,58	14.000.000,00	0,00	0,00	0,00
11-feb-03	1	13.476.144,63	301.228.851,58	14.000.000,00	13.476.144,63	-28.299.903.726,44	0,00
11-mar-03	1	0,00	287.752.706,95	14.000.000,00	0,00	0,00	0,00
11-abr-03	1	0,00	287.752.706,95	14.000.000,00	0,00	0,00	0,00
11-may-03	1	13.009.837,81	287.752.706,95	14.000.000,00	13.009.837,81	-26.162.783.832,18	0,00
11-jun-03	1	0,00	274.742.869,14	14.000.000,00	0,00	0,00	0,00
11-jul-03	1	0,00	274.742.869,14	14.000.000,00	0,00	0,00	0,00
11-ago-03	1	12.555.019,56	274.742.869,14	14.000.000,00	12.555.019,56	-24.093.082.531,03	0,00
11-sep-03	1	0,00	262.187.849,59	14.000.000,00	0,00	0,00	0,00
11-oct-03	1	0,00	262.187.849,59	14.000.000,00	0,00	0,00	0,00
11-nov-03	1	12.118.375,65	262.187.849,59	14.000.000,00	12.118.375,65	-22.140.272.313,66	0,00
11-dic-03	1	0,00	250.069.473,94	14.000.000,00	0,00	0,00	0,00
11-ene-04	1	0,00	250.069.473,94	14.000.000,00	0,00	0,00	0,00
11-feb-04	1	11.679.954,57	250.069.473,94	14.000.000,00	11.679.954,57	-20.264.721.175,66	0,00
11-mar-04	1	0,00	238.389.519,37	14.000.000,00	0,00	0,00	0,00
11-abr-04	1	0,00	238.389.519,37	14.000.000,00	0,00	0,00	0,00
11-may-04	1	11.265.445,86	238.389.519,37	14.000.000,00	11.265.445,86	-18.531.658.445,65	0,00
11-jun-04	1	0,00	227.124.073,50	14.000.000,00	0,00	0,00	0,00
11-jul-04	1	0,00	227.124.073,50	14.000.000,00	0,00	0,00	0,00
11-ago-04	1	10.843.326,57	227.124.073,50	14.000.000,00	10.843.326,57	-16.839.686.168,16	0,00
11-sep-04	1	0,00	216.280.746,93	14.000.000,00	0,00	0,00	0,00
11-oct-04	1	0,00	216.280.746,93	14.000.000,00	0,00	0,00	0,00
11-nov-04	1	10.450.436,84	216.280.746,93	14.000.000,00	10.450.436,84	-15.268.088.225,71	0,00
11-dic-04	1	0,00	205.830.310,09	14.000.000,00	0,00	0,00	0,00
11-ene-05	1	0,00	205.830.310,09	14.000.000,00	0,00	0,00	0,00
11-feb-05	1	10.064.255,98	205.830.310,09	14.000.000,00	10.064.255,98	-13.777.966.432,25	0,00

DEAL 519.200.000,000
 MEZZ. DECLINN 10,00%
 MEZZ. STOPS DECLINN 1,00%
 VIDA RESIDUAL DESDE 11-nov-aa

2,23

2,25

		PRINCIPAL		SENIOR		MEZZANIE		SERIE A		SERIE B	
								PRINCIPAL	VIDA	PRINCIPAL	VIDA
11-mar-05	1		0,00	195.766.054,11	14.000.000,00		0,00	0,00	0,00	0,00	0,00
11-abr-05	1		0,00	195.766.054,11	14.000.000,00		0,00	0,00	0,00	0,00	0,00
11-may-05	1	9.701.195,58		195.766.054,11	14.000.000,00	9.701.195,58	-12.417.530.345,41	0,00	0,00	0,00	0,00
11-jun-05	1		0,00	186.064.858,53	14.000.000,00		0,00	0,00	0,00	0,00	0,00
11-jul-05	1		0,00	186.064.858,53	14.000.000,00		0,00	0,00	0,00	0,00	0,00
11-ago-05	1	9.340.910,78		186.064.858,53	14.000.000,00	9.340.910,78	-11.097.002.001,28	0,00	0,00	0,00	0,00
11-sep-05	1		0,00	176.723.947,75	14.000.000,00		0,00	0,00	0,00	0,00	0,00
11-oct-05	1		0,00	176.723.947,75	14.000.000,00		0,00	0,00	0,00	0,00	0,00
11-nov-05	1	9.002.063,52		176.723.947,75	14.000.000,00	9.002.063,52	-9.866.261.618,59	0,00	0,00	0,00	0,00
11-dic-05	1		0,00	167.721.884,23	14.000.000,00		0,00	0,00	0,00	0,00	0,00
11-ene-06	1		0,00	167.721.884,23	14.000.000,00		0,00	0,00	0,00	0,00	0,00
11-feb-06	1	8.669.314,29		167.721.884,23	14.000.000,00	8.669.314,29	-8.703.991.544,35	0,00	0,00	0,00	0,00
11-mar-06	1		0,00	159.052.569,95	14.000.000,00		0,00	0,00	0,00	0,00	0,00
11-abr-06	1		0,00	159.052.569,95	14.000.000,00		0,00	0,00	0,00	0,00	0,00
11-may-06	1	8.354.578,40		159.052.569,95	14.000.000,00	8.354.578,40	-7.644.439.235,48	0,00	0,00	0,00	0,00
11-jun-06	1		0,00	150.697.991,55	14.000.000,00		0,00	0,00	0,00	0,00	0,00
11-jul-06	1		0,00	150.697.991,55	14.000.000,00		0,00	0,00	0,00	0,00	0,00
11-ago-06	1	8.041.655,46		150.697.991,55	14.000.000,00	8.041.655,46	-6.618.282.445,64	0,00	0,00	0,00	0,00
11-sep-06	1		0,00	142.656.336,09	14.000.000,00		0,00	0,00	0,00	0,00	0,00
11-oct-06	1		0,00	142.656.336,09	14.000.000,00		0,00	0,00	0,00	0,00	0,00
11-nov-06	1	7.746.729,27		142.656.336,09	14.000.000,00	7.283.966,25	-5.324.579.331,78	462.763,02	-338.279.765,35	0,00	0,00
11-dic-06	1		0,00	135.372.369,83	13.537.236,98		0,00	0,00	0,00	0,00	0,00
11-ene-07	1		0,00	135.372.369,83	13.537.236,98		0,00	0,00	0,00	0,00	0,00
11-feb-07	1	7.450.031,12		135.372.369,83	13.537.236,98	6.772.755,57	-4.327.790.806,26	677.275,56	-432.779.080,63	0,00	0,00
11-mar-07	1		0,00	128.599.614,27	12.859.961,43		0,00	0,00	0,00	0,00	0,00
11-abr-07	1		0,00	128.599.614,27	12.859.961,43		0,00	0,00	0,00	0,00	0,00
11-may-07	1	7.172.694,77		128.599.614,27	12.859.961,43	6.520.631,61	-3.586.347.385,79	652.063,16	-358.634.738,58	0,00	0,00
11-jun-07	1		0,00	122.078.982,66	12.207.898,27		0,00	0,00	0,00	0,00	0,00
11-jul-07	1		0,00	122.078.982,66	12.207.898,27		0,00	0,00	0,00	0,00	0,00
11-ago-07	1	6.887.286,05		122.078.982,66	12.207.898,27	6.261.169,14	-2.867.615.464,27	626.116,91	-286.761.546,43	0,00	0,00
11-sep-07	1		0,00	115.817.813,52	11.581.781,35		0,00	0,00	0,00	0,00	0,00
11-oct-07	1		0,00	115.817.813,52	11.581.781,35		0,00	0,00	0,00	0,00	0,00
11-nov-07	1	6.624.849,94		115.817.813,52	11.581.781,35	6.022.590,86	-2.204.268.253,39	602.259,09	-220.426.825,34	0,00	0,00
11-dic-07	1		0,00	109.795.222,66	10.979.522,27		0,00	0,00	0,00	0,00	0,00
11-ene-08	1		0,00	109.795.222,66	10.979.522,27		0,00	0,00	0,00	0,00	0,00
11-feb-08	1	6.369.064,61		109.795.222,66	10.979.522,27	5.790.058,73	-1.586.476.092,92	579.005,87	-158.647.609,29	0,00	0,00
11-mar-08	1		0,00	104.005.163,93	10.400.516,39		0,00	0,00	0,00	0,00	0,00
11-abr-08	1		0,00	104.005.163,93	10.400.516,39		0,00	0,00	0,00	0,00	0,00
11-may-08	1	6.129.303,15		104.005.163,93	10.400.516,39	5.572.093,77	-1.025.265.254,55	557.209,38	-102.526.525,45	0,00	0,00
11-jun-08	1		0,00	98.433.070,15	9.843.307,02		0,00	0,00	0,00	0,00	0,00
11-jul-08	1		0,00	98.433.070,15	9.843.307,02		0,00	0,00	0,00	0,00	0,00
11-ago-08	1	5.881.945,48		98.433.070,15	9.843.307,02	5.347.223,17	-491.944.531,21	534.722,32	-49.194.453,12	0,00	0,00
11-sep-08	1		0,00	93.085.846,99	9.308.584,70		0,00	0,00	0,00	0,00	0,00
11-oct-08	1		0,00	93.085.846,99	9.308.584,70		0,00	0,00	0,00	0,00	0,00
11-nov-08	1	5.654.495,62		93.085.846,99	9.308.584,70	5.140.450,56	0,00	514.045,06	0,00	0,00	0,00
11-dic-08	1		0,00	87.945.396,43	8.794.539,64		0,00	0,00	0,00	0,00	0,00
11-ene-09	1		0,00	87.945.396,43	8.794.539,64		0,00	0,00	0,00	0,00	0,00
11-feb-09	1	5.323.028,66		87.945.396,43	8.794.539,64	4.839.116,96	445.198.760,66	483.911,70	44.519.876,07	0,00	0,00
11-mar-09	1		0,00	83.106.279,46	8.310.627,95		0,00	0,00	0,00	0,00	0,00
11-abr-09	1		0,00	83.106.279,46	8.310.627,95		0,00	0,00	0,00	0,00	0,00
11-may-09	1	5.066.695,03		83.106.279,46	8.310.627,95	4.606.086,39	833.701.636,51	460.608,64	83.370.163,65	0,00	0,00
11-jun-09	1		0,00	78.500.193,07	7.850.019,31		0,00	0,00	0,00	0,00	0,00
11-jul-09	1		0,00	78.500.193,07	7.850.019,31		0,00	0,00	0,00	0,00	0,00
11-ago-09	1	4.725.205,59		78.500.193,07	7.850.019,31	4.295.641,45	1.172.710.114,76	429.564,14	117.271.011,48	0,00	0,00
11-sep-09	1		0,00	74.204.551,63	7.420.455,16		0,00	0,00	0,00	0,00	0,00
11-oct-09	1		0,00	74.204.551,63	7.420.455,16		0,00	0,00	0,00	0,00	0,00
11-nov-09	1	4.475.750,84		74.204.551,63	7.420.455,16	4.068.864,40	1.485.135.505,38	406.886,44	148.513.550,54	0,00	0,00
11-dic-09	1		0,00	70.135.687,23	7.013.568,72		0,00	0,00	0,00	0,00	0,00
11-ene-10	1		0,00	70.135.687,23	7.013.568,72		0,00	0,00	0,00	0,00	0,00
11-feb-10	1	4.298.318,89		70.135.687,23	7.013.568,72	3.907.562,63	1.785.756.121,25	390.756,26	178.575.612,13	0,00	0,00
11-mar-10	1		0,00	66.228.124,60	6.622.812,46		0,00	0,00	0,00	0,00	0,00
11-abr-10	1		0,00	66.228.124,60	6.622.812,46		0,00	0,00	0,00	0,00	0,00
11-may-10	1	4.133.153,47		66.228.124,60	6.622.812,46	3.757.412,25	2.051.547.087,81	375.741,22	205.154.708,78	0,00	0,00
11-jun-10	1		0,00	62.470.712,35	6.247.071,24		0,00	0,00	0,00	0,00	0,00
11-jul-10	1		0,00	62.470.712,35	6.247.071,24		0,00	0,00	0,00	0,00	0,00
11-ago-10	1	3.970.062,72		62.470.712,35	6.247.071,24	3.609.147,93	2.302.636.378,05	360.914,79	230.263.637,81	0,00	0,00
11-sep-10	1		0,00	58.861.564,42	5.886.156,44		0,00	0,00	0,00	0,00	0,00

DEAL	519.200.000,000
MEZZ. DECLINN	10,00%
MEZZ. STOPS DECLINN	1,00%
VIDA RESIDUAL DESDE	11-nov-aa

2,23

2,25

	PRINCIPAL	SENIOR	MEZZANIE	SERIE A		SERIE B		
				PRINCIPAL	VIDA	PRINCIPAL	VIDA	
11-oct-10	1	0,00	58.861.564,42	5.886.156,44	0,00	0,00	0,00	0,00
11-nov-10	1	3.817.230,29	58.861.564,42	5.886.156,44	3.470.209,35	2.533.252.826,07	347.020,94	253.325.282,61
11-dic-10	1	0,00	55.391.355,07	5.539.135,51	0,00	0,00	0,00	0,00
11-ene-11	1	0,00	55.391.355,07	5.539.135,51	0,00	0,00	0,00	0,00
11-feb-11	1	3.610.097,86	55.391.355,07	5.539.135,51	3.262.962,35	2.682.155.050,52	347.135,51	285.345.387,05
11-mar-11	1	0,00	52.128.392,73	5.192.000,00	0,00	0,00	0,00	0,00
11-abr-11	1	0,00	52.128.392,73	5.192.000,00	0,00	0,00	0,00	0,00
11-may-11	1	3.443.294,23	52.128.392,73	5.192.000,00	3.443.294,23	3.136.841.039,92	0,00	0,00
11-jun-11	1	0,00	48.685.098,50	5.192.000,00	0,00	0,00	0,00	0,00
11-jul-11	1	0,00	48.685.098,50	5.192.000,00	0,00	0,00	0,00	0,00
11-ago-11	1	3.208.121,98	48.685.098,50	5.192.000,00	3.208.121,98	3.217.746.346,16	0,00	0,00
11-sep-11	1	0,00	45.476.976,52	5.192.000,00	0,00	0,00	0,00	0,00
11-oct-11	1	0,00	45.476.976,52	5.192.000,00	0,00	0,00	0,00	0,00
11-nov-11	1	50.669.076,52	45.476.976,52	5.192.000,00	45.476.976,52	49.797.289.288,12	5.192.000,00	5.685.240.000,00