



# **FONDO DE TITULIZACIÓN DE ACTIVOS HIPOTEBANSA XI**

**Francisco Fortes Clavero**  
**Analista**  
**Santander de Titulización**  
**Ciudad Grupo Santander**  
**Ed. Encinar 28660 Boadilla del Monte**  
**[ffortes@gruposantander.com](mailto:ffortes@gruposantander.com)**  
**Tel: +34 91 289 32 90**



DENOMINACION DEL FONDO:

FONDO DE TITULIZACION DE ACTIVOS : HIPOTEBANSA 11

INFORMACION

CORRESPONDIENTE AL:

TRIMESTRE/SEMESTRE 16/02/2009-18/05/2009

AÑO:

2009

Personas que asumen la responsabilidad de esta información y cargos que ocupan:	Firma:
Ignacio Ortega Gavara-Director General	

### I. DATOS GENERALES SOBRE EL FONDO

Fecha de Constitución del Fondo	26 de noviembre 2002.	Agencia de pago de Bonos	Banco Santander	
Fecha de Desembolso BTH'S	29 de noviembre de 2002.	Negociación Mercado	AIAF	
Fecha Final Amortización BTH'S	15 de febrero de 2035.	Agencia de Calificación	S&P España Moody's España	
Sociedad Gestora	Santander de Titulización	Calificación	Inicial	Actual
Originador PH's	Banco Santander	Emisión principal	AAA/Aaa	AAA/Aaa
Permuta de Intereses	Banco Santander	Emisión subordinada	A/A2	A/A2

### II. VALORES EMITIDOS POR EL FONDO: BONOS DE TITULIZACION HIPOTECARIA

SERIES PRELACION CODIGO ISIN	Nº BTH'S	NOMINAL EN CIRCULACION			
			INICIAL	ACTUAL	%Act/In
Serie A Preferente (ISIN=ES0338447008)	10.408	Nominal Unitario	100.000,00 €	33.201,04 €	
		Nominal Total	1.040.800.000,00 €	345.556.424,32 €	33,20%
Serie B Subordinada (ISIN=ES0338447016)	212	Nominal Unitario	100.000,00 €	97.798,99 €	
		Nominal Total	21.200.000,00 €	20.733.385,88 €	97,80%

AMORTIZACION E INTERESES BTH'S			
Actual		Próximo	
Fecha Amortización Periodo Actual	18/05/2009	Fecha Próximo Cupón	17/08/2009
Amortización devengada no pagada	0	Tipo de Interés	Serie A- 1,506%
Amortización Calendario	NO		Serie B- 1,716%
Amortización Serie A	900,83 €	Importe Bruto Próximo Cupón	Serie A- 126,39 € Serie B- 424,22 €
Amortización Serie B	2.201,01 €	Importe Neto Próximo cupón	Serie A- 103,64 € Serie B- 347,86 €
Intereses Brutos Serie A	189,56 €		
Intereses Brutos Serie B	608,94 €		

### III. VALORES ADQUIRIDOS POR EL FONDO: DERECHOS DE CRÉDITO

PRESTAMOS HIPOTECARIOS	A LA EMISION	SITUACION ACTUAL
Número de préstamos	13.082	6.529
Saldo Pendiente de Amortizar PH's	1.062.000.934,18 €	366.289.849,16 €
Importes Unitarios Préstamos Vivos	81.180,32 €	56.101,98 €
Tipo de Interés	4,46%	4,62%

TASAS DE AMORTIZACION ANTICIPADA	SITUACION ACTUAL
Tasa mensual actual anualizada:	8,63%
Tasa últimos 12 meses anualizada:	7,58%
Tasa anualizada desde Constitución del Fondo	11,48%

MOROSIDAD ACTUAL	Hasta 1 mes	De 1 a 6 meses	Mayor de 6 mes.
Deuda Vencida(Principal+Intereses)	35.158,90 €	48.858,04 €	116,55 €
Deuda Pendiente de vencimiento			366.245.433,80 €
Deuda Total	35.158,90 €	48.858,04 €	366.245.550,35 €



**FONDO DE TITULIZACIÓN DE ACTIVOS  
HIPOTEBANSA 11**

**INFORME TRIMESTRAL BONOS DE TITULIZACIÓN DE ACTIVOS**

Fecha: 18 de Mayo de 2009

<b>BONOS DE TITULIZACIÓN DE ACTIVOS. PRINCIPAL</b>	
SALDO ANTERIOR:	376.132.262,96 €
AMORTIZACIONES:	9.842.452,76 €
SALDO ACTUAL:	366.289.810,20 €
% SOBRE SALDO INICIAL:	34,49%
AMORTIZACION DEVENGADA NO PAGADA:	0,00

<b>DATOS</b>	
Fecha de Determinación	08/05/2009
Fecha de Pago Actual	18/05/2009
Fecha de Pago Anterior	16/02/2009
Nro de Días (Act/360)	91
Euribor 3 Meses	1,266%
Próxima Fecha de Pago	17/08/2009

<b>BONOS DE TITULIZACIÓN DE ACTIVOS. INTERESES</b>	
INTERESES PAGADOS B.T.A.'S SERIE A	1.972.940,48 €
INTERESES PAGADOS B.T.A.'S SERIE B	129.095,28 €
INTERESES DEVENGADOS NO PAGADOS:	0,00 €

<b>VIDA RESIDUAL (AÑOS)</b>		
	Inicial	18-may-2009
Serie A	6,7	3,87
Serie B	12,8	3,92



FONDO DE TITULIZACIÓN DE ACTIVOS  
HIPOTEBANSA 11

INFORME TRIMESTRAL DERECHOS DE CRÉDITO

Fecha: 18 de Mayo de 2009

DERECHOS DE CRÉDITO PRINCIPAL	
SALDO ANTERIOR:	376.132.280,53 €
AMORTIZACIONES:	9.842.431,37 €
SALDO ACTUAL:	366.289.849,16 €
NUMERO DE PRESTAMOS:	6.529
LTV	49,25%

DERECHOS DE CRÉDITO INTERESES	
INTERESES COBRADOS EN EL TRIMESTRE:	4.810.249,42 €
INTERESES DEVENGADOS EN EL TRIMESTRE:	4.744.669,02 €



**FONDO DE TITULIZACIÓN DE ACTIVOS  
HIPOTEBANSA 11**

**INFORME TRIMESTRAL DERECHOS DE CRÉDITO**

Fecha: 18 de Mayo de 2009

<b>DERECHOS DE CRÉDITO EN MOROSIDAD</b>					
<b>DERECHOS DE CRÉDITO EN MOROSIDAD</b>	<b>HASTA 30 DIAS</b>	<b>DE 30 A 60 DIAS</b>	<b>DE 60 A 90 DIAS</b>	<b>DE 90 A 180 DIAS:</b>	<b>MAS DE 180 DIAS</b>
<b>PRINCIPAL:</b>	18.988,98 €	17.962,24 €	5.969,46 €	1.378,13 €	116,55 €
<b>INTERES:</b>	16.169,92 €	15.192,80 €	6.756,65 €	1.598,76 €	0,00 €
<b>SALDO DE LOS DCHOS CRÉDITO</b>	2.533.744,01 €	2.458.492,38 €	1.879.114,75 €	292.861,91 €	1.271.438,78 €
<b>NUMERO DE DCHOS DE CRÉDITO:</b>	41	49	33	6	19
<b>% SOBRE SALDO ACTUAL DCHOS DE CRÉDITO</b>	0,69%	0,67%	0,51%	0,08%	0,35%

*Se excluye en este informe los vencidos y no pagados con antigüedad entre 1 y 15 días por considerarse morosidad técnica con un gran porcentaje de recobro*

<b>PÉRDIDAS NETAS</b>	236.763,86 €
-----------------------	--------------

<b>Contenciosos</b>	1.227.124,10 €
---------------------	----------------

Contenciosos: Préstamos sobre los que el cedente va a iniciar acciones judiciales. Esta cantidad está incluida en el cuadro de morosidad superior a 180 días

<b>ADJUDICADOS</b>	
<b>Saldo anterior:</b>	523.871,46 €
<b>Saldo actual:</b>	519.712,26 €
<b>Numero adjudicados:</b>	9



**FONDO DE TITULIZACIÓN DE ACTIVOS  
HIPOTEBANSA 11**

Fecha: 18 de Mayo de 2009

**INFORME HISTÓRICO DE MOROSIDAD**

MOROSIDAD HISTÓRICA						
	08/02/2008	08/05/2008	08/08/2008	08/11/2008	09/02/2009	08/05/2009
DE 15 A 30 DIAS	0,536%	0,868%	0,754%	0,924%	0,529%	0,692%
DE 30 A 60 DIAS	0,791%	0,639%	0,705%	0,638%	0,719%	0,671%
DE 60 A 90 DIAS	0,293%	0,288%	0,333%	0,297%	0,494%	0,513%
DE 90 A 180 DIAS	0,146%	0,095%	0,088%	0,155%	0,187%	0,080%
MÁS DE 180 DÍAS	0,118%	0,089%	0,214%	0,172%	0,275%	0,347%

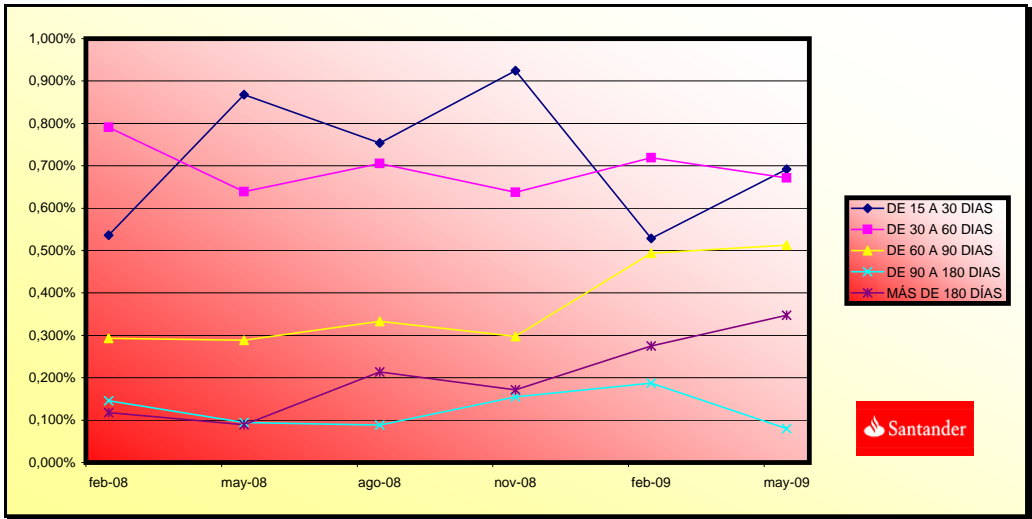



**FONDO DE TITULIZACIÓN DE ACTIVOS  
HIPOTEBANSA 11**

**INFORME TRIMESTRAL DE ORIGEN Y APLICACIÓN DE FONDOS Y CUENTA DE TESORERÍA**

Fecha: 18 de Mayo de 2009

<b>ORIGEN</b>		<b>14.839.097,11 €</b>
<b>a) PRINCIPAL COBRADO</b>		
1. AMORTIZACION DE DC'S:	9.750.181,82 €	
<b>b) INTERESES COBRADOS</b>		
1. INTERESES DE DC'S:	4.810.249,42 €	
2. INTERESES DE REINVERSION:	184.405,28 €	
<b>c) COBRO CONTENCIOSOS</b>	94.260,59 €	
<b>d) COM. VAR. RETENIDA</b>	0,00 €	

<b>ESTADO DE LA CUENTA DE TESORERIA</b>		<b>7.233.623,11 €</b>
<b>a) EN CONCEPTO DE FONDO DE RESERVA PRINCIPAL</b>		
1. SALDO ANTERIOR:	3.761.322,81 €	
2. UTILIZACION DEL PERIODO:	-98.424,32 €	
3. SALDO ACTUAL:	3.662.898,49 €	
<b>b) EN CONCEPTO FONDO DE RESERVA SECUNDARIO</b>		
1. SALDO ANTERIOR:	3.595.330,70 €	
2. UTILIZACION DEL PERIODO:	-24.606,08 €	
3. SALDO ACTUAL:	3.570.724,62 €	
<b>c) RETENCION A CUENTA DEL IS</b>	0,00 €	

<b>APLICACIÓN</b>		<b>14.839.097,11 €</b>
<b>1. GASTOS CORRIENTES:</b>		39.198,96 €
<b>2. INTS NETOS SWAPS SERIE A Y B:</b>		2.332.701,25 €
<b>3. INTERESES DE BTH'S SERIE A:</b>		1.972.940,48 €
<b>4. AMORTIZACION DE BTH'S A y B:</b>		9.842.452,76 €
<b>6. INTERESES DE BTH'S SERIE B:</b>		129.095,28 €
<b>7. INTERES PTMO SUBORDINADO A:</b>		87.324,78 €
<b>8. AMORTI. DEL PTMO SUBOR. A</b>		123.030,40 €
<b>9. COMISIONES A FAVOR DEL BANCO</b>		435.383,60 €
<b>11. DISPOSICIONES DE FONDOS DE RESERVA</b>		
<b>PRINCIPAL Y SECUNDARIO:</b>		-123.030,40 €





**FONDO DE TITULIZACIÓN DE ACTIVOS  
HIPOTEBANSA 11**

**MEJORA CREDITICIA Y PRÉSTAMO SUBORDINADO**

Fecha: 18 de Mayo de 2009

<b>MEJORA CREDITICIA</b>		
<b>CONCEPTOS</b>	<b>29/11/2002</b>	<b>18/05/2009</b>
EMISIÓN SUBORDINADA	2,00%	5,66%
FONDO RESERVA PRINCIPAL	10.620.000 € (1,00%)	3.662.898,49 (1,00%)
FONDO RESERVA SECUNDARIO	5.310.000 € (0,50%)	3.570.724,62 (0,97%)
MARGEN ADICIONAL	0,60%	0,60%

<b>PRESTAMOS SUBORDINADOS</b>		
<b>CONCEPTOS</b>	<b>29/11/2002</b>	<b>18/05/2009</b>
SALDO VIVO A	17.045.178,00 €	7.235.346,44 €
SALDO VIVO B	1.820.821,00 €	0
TIPO DE INTERES A	3,860%	4,020%
TIPO DE INTERES B	3,860%	



**FONDO DE TITULIZACIÓN DE ACTIVOS  
HIPOTEBANSA 11**

**INFORME RELATIVO A LOS TRIGGERS DEL FONDO**

Fecha: 18 de Mayo de 2009

<b>TRIGGERS FONDOS DE RESERVA</b>	
SI 1) ES MAYOR QUE 2) NO SE AMORTIZA NIGÚN FONDO DE RESERVA	
1) 99% SALDO ANTERIOR PENDIENTE DE BONOS	372.370.940,33 €
2) SALDO VIVO DCHOS CRÉDITO EN MOROSIDAD < 90DÍAS + AMORTIZACION DC'S	374.475.730,29 €

EL FONDO DE RESERVA SE HA REDUCIDO EN ESTE PERIODO

<b>AMORTIZACIÓN BONOS SERIE B</b>	
SI 1) ES MAYOR QUE 2) NO SE AMORTIZA LA SERIE B	
1) DERECHOS EN MOROSIDAD > 90 DÍAS	1.564.300,69 €
2) 4% SALDO DERECHOS DE CRÉDITO ACTUAL	14.651.593,97 €

LA SERIE B SE AMORTIZA



**FONDO DE TITULIZACIÓN DE ACTIVOS  
HIPOTEBANSA 11**

**VALORES DE TASACIÓN SOBRE SALDOS VIVOS**

Fecha: 18 de Mayo de 2009

<b>ESTADÍSTICO DE VALORES DE TASACIÓN ACTUALES SOBRE SALDOS VIVOS (en miles)</b>				
	<b>SALDO VIVO</b>	<b>% SALDOS VIVOS</b>	<b>Nº PRÉSTAMOS</b>	<b>% Nº DE PRÉSTAMOS</b>
<b>0-9,99</b>	5.110,53 €	1,40%	458	7,01%
<b>10-19,99</b>	20.150,09 €	5,52%	739	11,31%
<b>20-29,99</b>	34.735,44 €	9,52%	831	12,72%
<b>30-39,99</b>	47.421,51 €	12,99%	858	13,14%
<b>40-49,99</b>	63.051,45 €	17,28%	952	14,58%
<b>50-59,99</b>	74.621,96 €	20,45%	1.169	17,90%
<b>60-69,99</b>	91.510,76 €	25,08%	1.226	18,77%
<b>70-74,82</b>	26.994,37 €	7,39%	283	4,33%
<b>&gt;80</b>	1.265,99 €	0,34%	13	0,19%



**FONDO DE TITULIZACIÓN DE ACTIVOS  
HIPOTEBANSA 11**

**DEFINICIONES**

**Fecha: 18 de Mayo de 2009**

**ADJUDICADOS:** Bienes en el activo del Fondo como consecuencia de un proceso judicial o extra judicial.

**CONTENCIOSO:** Préstamos sobre los que el cedente va a iniciar acciones judiciales. Esta cantidad está incluida en el cuadro de morosidad mayor a 180 días.

**PERDIDA NETA:** Préstamos que el cedente considera que no va a recuperar (neto de recuperaciones)

PREPAYMENTS - HIPOTEBANSA 11

May 18th 2009

Date	Outstanding before prepayment	Real outstanding	1,01% Prepayment vector	Remaining at the end of the month	Average Single monthly mortality	Monthly Single monthly mortality	
						CPR 11,84%	CPR 7,58%
1	1.062.000.934,18		100,00%	100,00%			
2	1.059.170.325,97	1.057.044.700,19	98,99%	99,80%	0,20%	2,38%	2,38%
3	1.056.330.372,16	1.048.809.339,04	97,99%	99,29%	0,36%	4,20%	5,98%
4	1.053.479.859,47	1.037.938.978,94	97,00%	98,52%	0,49%	5,77%	8,84%
5	1.050.618.748,66	1.030.003.541,32	96,02%	98,04%	0,49%	5,77%	5,77%
6	1.047.747.000,34	1.020.972.745,34	95,04%	97,44%	0,52%	6,02%	7,02%
7	1.044.864.574,97	1.010.816.263,76	94,08%	96,74%	0,55%	6,41%	8,32%
8	1.041.971.432,87	1.003.440.878,07	93,13%	96,30%	0,54%	6,26%	5,31%
9	1.039.067.682,10	993.186.004,40	92,19%	95,58%	0,56%	6,55%	8,59%
10	1.036.153.135,33	982.097.638,62	91,26%	94,78%	0,59%	6,89%	9,61%
11	1.033.227.752,45	975.159.555,45	90,33%	94,38%	0,58%	6,71%	4,99%
12	1.030.291.493,18	966.431.750,97	89,42%	93,80%	0,58%	6,74%	7,11%
13	1.027.344.317,10	953.436.130,22	88,52%	92,81%	0,62%	7,19%	12,02%
14	1.024.386.183,63	944.508.540,63	87,62%	92,20%	0,62%	7,22%	7,53%
15	1.021.417.800,39	930.185.073,01	86,73%	91,07%	0,67%	7,71%	13,80%
16	1.018.438.380,94	921.831.922,03	85,86%	90,51%	0,66%	7,66%	7,06%
17	1.015.447.884,27	907.539.469,11	84,99%	89,37%	0,70%	8,08%	14,12%
18	1.012.446.269,20	895.504.918,67	84,13%	88,45%	0,72%	8,30%	11,72%
19	1.009.433.494,41	887.418.518,82	83,28%	87,91%	0,71%	8,23%	7,05%
20	1.006.409.518,43	876.263.237,75	82,44%	87,07%	0,73%	8,37%	10,93%
21	1.003.377.044,29	867.495.065,22	81,60%	86,46%	0,72%	8,36%	8,10%
22	1.000.333.295,73	857.633.882,55	80,78%	85,73%	0,73%	8,42%	9,58%
23	997.278.230,87	804.308.410,78	79,96%	80,65%	0,97%	11,07%	51,98%
24	994.211.807,63	795.545.591,13	79,15%	80,02%	0,96%	10,98%	9,02%
25	991.133.983,79	782.598.464,39	78,35%	78,96%	0,98%	11,14%	14,76%
26	988.044.717,00	770.977.781,30	77,56%	78,03%	0,99%	11,23%	13,24%
27	984.948.536,41	754.651.271,17	76,77%	76,62%	1,02%	11,57%	19,68%
28	981.840.844,62	742.323.934,82	76,00%	75,61%	1,03%	11,69%	14,76%
29	978.721.598,87	731.960.780,33	75,23%	74,79%	1,03%	11,71%	12,24%
30	975.590.756,20	718.984.542,85	74,47%	73,70%	1,05%	11,86%	16,15%
31	972.448.273,51	706.885.021,02	73,71%	72,69%	1,06%	11,98%	15,21%
32	969.294.107,55	689.240.977,47	72,97%	71,11%	1,09%	12,37%	23,23%
33	966.131.551,58	678.185.756,46	72,23%	70,20%	1,10%	12,43%	14,34%
34	962.957.237,72	666.214.919,67	71,50%	69,18%	1,11%	12,54%	15,99%
35	959.771.122,28	658.165.638,87	70,78%	68,58%	1,10%	12,47%	10,07%
36	956.573.161,40	648.651.369,26	70,06%	67,81%	1,10%	12,47%	12,60%
37	953.363.311,04	638.242.081,65	69,35%	66,95%	1,11%	12,52%	14,26%
38	950.141.527,02	627.954.600,79	68,65%	66,09%	1,11%	12,57%	14,31%
39	946.909.556,71	616.446.413,36	67,96%	65,10%	1,12%	12,68%	16,56%
40	943.665.570,52	605.695.422,90	67,27%	64,19%	1,13%	12,75%	15,63%
41	940.409.523,79	594.529.487,85	66,59%	63,22%	1,14%	12,85%	16,62%
42	937.141.371,71	584.960.675,74	65,91%	62,42%	1,14%	12,88%	14,18%
43	933.861.069,29	575.086.536,35	65,25%	61,58%	1,15%	12,94%	14,97%
44	930.568.571,35	565.932.803,00	64,59%	60,82%	1,15%	12,96%	13,94%
45	927.272.799,87	558.118.316,87	63,93%	60,19%	1,15%	12,93%	11,69%
46	923.964.775,39	550.497.713,95	63,29%	59,58%	1,14%	12,90%	11,49%
47	920.644.452,37	542.920.794,56	62,65%	58,97%	1,14%	12,87%	11,58%
48	917.311.785,10	536.549.647,93	62,01%	58,49%	1,13%	12,80%	9,35%
49	913.966.727,70	529.463.736,52	61,39%	57,93%	1,13%	12,76%	10,93%
50	910.609.234,12	520.643.753,84	60,77%	57,18%	1,13%	12,80%	14,57%
51	907.242.586,08	512.492.911,52	60,15%	56,49%	1,14%	12,81%	13,49%
52	903.863.421,61	505.142.636,37	59,54%	55,89%	1,13%	12,79%	12,07%
53	900.471.694,20	498.780.135,48	58,94%	55,39%	1,13%	12,74%	10,15%
54	897.067.357,15	490.788.190,07	58,34%	54,71%	1,13%	12,76%	13,79%
55	893.650.363,60	485.583.354,72	57,75%	54,34%	1,12%	12,68%	7,89%
56	890.220.666,50	479.137.057,63	57,17%	53,82%	1,12%	12,64%	10,79%
57	886.836.366,45	471.982.288,71	56,59%	53,22%	1,12%	12,64%	12,61%
58	883.439.484,37	465.857.195,81	56,02%	52,73%	1,12%	12,60%	10,48%
59	880.029.973,50	461.998.838,58	55,45%	52,50%	1,10%	12,48%	5,20%
60	876.607.786,89	458.046.611,10	54,89%	52,25%	1,09%	12,37%	5,48%
61	873.172.877,43	452.371.234,64	54,34%	51,81%	1,09%	12,32%	9,74%
62	869.725.197,85	448.356.935,35	53,79%	51,55%	1,08%	12,22%	5,78%
63	866.268.177,14	439.408.095,80	53,24%	50,72%	1,09%	12,31%	17,65%
64	862.798.304,13	432.865.132,35	52,71%	50,17%	1,09%	12,31%	12,35%
65	859.315.531,03	428.713.233,91	52,17%	49,89%	1,08%	12,22%	6,49%
66	855.819.809,91	423.809.725,84	51,64%	49,52%	1,08%	12,17%	8,53%
67	852.311.092,64	417.767.295,59	51,12%	49,02%	1,07%	12,16%	11,58%
68	848.789.330,93	414.119.779,42	50,60%	48,79%	1,07%	12,06%	5,40%
69	845.278.456,53	408.387.262,86	50,09%	48,31%	1,06%	12,05%	11,09%
70	841.754.529,66	399.894.858,15	49,59%	47,51%	1,07%	12,14%	18,29%
71	838.217.501,81	397.104.484,05	49,08%	47,37%	1,06%	12,02%	3,29%
72	834.667.324,30	392.635.300,03	48,59%	47,04%	1,06%	11,97%	8,14%
73	831.103.948,24	388.690.866,11	48,10%	46,77%	1,05%	11,90%	6,74%
74	827.527.324,58	385.413.737,73	47,61%	46,57%	1,04%	11,80%	4,86%
75	823.941.709,31	379.887.693,57	47,13%	46,11%	1,04%	11,80%	11,41%
76	820.342.763,79	376.132.280,53	46,65%	45,85%	1,03%	11,73%	6,45%
77	816.730.438,47	373.184.766,62	46,18%	45,69%	1,03%	11,63%	4,06%
78	813.104.683,62	370.712.910,40	45,71%	45,59%	1,01%	11,52%	2,60%
79	809.465.449,34	366.289.849,16	45,25%	45,25%	1,01%	11,48%	8,63%

DEAL	1.062.000.000,00	
MEZZ. DECLINN	6,00%	
MEZZ. STOPS DECLINN	0,75%	69285,54
VIDA RESIDUAL DESDE	9-may-09	

3,87 3,92

FECHA	PRINCIPAL AVAILABLE	SENIOR NOTES	MEZZANIE NOTES	SERIE A		SERIE B	
				PRINCIPAL	VIDA MEDIA	PRINCIPAL	VIDA MEDIA
8-dic-02		1.040.800.000,00	21.200.000,00				
8-ene-03	1	0,00	1.040.800.000,00	0,00	0,00	0,00	0,00
8-feb-03	1	0,00	1.040.800.000,00	0,00	0,00	0,00	0,00
8-mar-03	1	40.165.155,38	1.040.800.000,00	40.165.155,38	-91.656.884.569,66	0,00	0,00
8-abr-03	1	0,00	1.000.634.844,62	0,00	0,00	0,00	0,00
8-may-03	1	0,00	1.000.634.844,62	0,00	0,00	0,00	0,00
8-jun-03	1	38.799.057,80	1.000.634.844,62	38.799.057,80	-85.086.333.755,07	0,00	0,00
8-jul-03	1	0,00	961.835.786,82	0,00	0,00	0,00	0,00
8-ago-03	1	0,00	961.835.786,82	0,00	0,00	0,00	0,00
8-sep-03	1	37.477.902,38	961.835.786,82	37.477.902,38	-78.741.072.907,79	0,00	0,00
8-oct-03	1	0,00	924.357.884,44	0,00	0,00	0,00	0,00
8-nov-03	1	0,00	924.357.884,44	0,00	0,00	0,00	0,00
8-dic-03	1	36.199.556,13	924.357.884,44	36.199.556,13	-72.724.908.268,41	0,00	0,00
8-ene-04	1	0,00	888.158.328,31	0,00	0,00	0,00	0,00
8-feb-04	1	0,00	888.158.328,31	0,00	0,00	0,00	0,00
8-mar-04	1	34.961.379,19	888.158.328,31	34.961.379,19	-67.020.963.907,53	0,00	0,00
8-abr-04	1	0,00	853.196.949,12	0,00	0,00	0,00	0,00
8-may-04	1	0,00	853.196.949,12	0,00	0,00	0,00	0,00
8-jun-04	1	33.763.946,09	853.196.949,12	33.763.946,09	-61.686.729.508,50	0,00	0,00
8-jul-04	1	0,00	819.433.003,03	0,00	0,00	0,00	0,00
8-ago-04	1	0,00	819.433.003,03	0,00	0,00	0,00	0,00
8-sep-04	1	32.601.490,84	819.433.003,03	32.601.490,84	-56.563.586.608,83	0,00	0,00
8-oct-04	1	0,00	786.831.512,19	0,00	0,00	0,00	0,00
8-nov-04	1	0,00	786.831.512,19	0,00	0,00	0,00	0,00
8-dic-04	1	31.479.072,16	786.831.512,19	31.479.072,16	-51.720.115.557,45	0,00	0,00
8-ene-05	1	0,00	755.352.440,03	0,00	0,00	0,00	0,00
8-feb-05	1	0,00	755.352.440,03	0,00	0,00	0,00	0,00
8-mar-05	1	30.388.318,31	755.352.440,03	30.388.318,31	-47.132.281.692,21	0,00	0,00
8-abr-05	1	0,00	724.964.121,72	0,00	0,00	0,00	0,00
8-may-05	1	0,00	724.964.121,72	0,00	0,00	0,00	0,00
8-jun-05	1	29.336.679,09	724.964.121,72	29.336.679,09	-42.890.224.828,52	0,00	0,00
8-jul-05	1	0,00	695.627.442,63	0,00	0,00	0,00	0,00
8-ago-05	1	0,00	695.627.442,63	0,00	0,00	0,00	0,00
8-sep-05	1	28.317.906,05	695.627.442,63	28.317.906,05	-38.795.531.287,94	0,00	0,00
8-oct-05	1	0,00	667.309.536,58	0,00	0,00	0,00	0,00
8-nov-05	1	0,00	667.309.536,58	0,00	0,00	0,00	0,00
8-dic-05	1	27.334.821,74	667.309.536,58	27.334.821,74	-34.933.902.182,77	0,00	0,00
8-ene-06	1	0,00	639.974.714,84	0,00	0,00	0,00	0,00
8-feb-06	1	0,00	639.974.714,84	0,00	0,00	0,00	0,00
8-mar-06	1	26.383.723,86	639.974.714,84	26.383.723,86	-31.291.096.499,52	0,00	0,00
8-abr-06	1	0,00	613.590.990,98	0,00	0,00	0,00	0,00
8-may-06	1	0,00	613.590.990,98	0,00	0,00	0,00	0,00
8-jun-06	1	25.464.925,46	613.590.990,98	25.464.925,46	-27.935.023.234,85	0,00	0,00
8-jul-06	1	0,00	588.126.065,52	0,00	0,00	0,00	0,00
8-ago-06	1	0,00	588.126.065,52	0,00	0,00	0,00	0,00
8-sep-06	1	24.565.953,76	588.126.065,52	24.565.953,76	-24.688.783.524,38	0,00	0,00
8-oct-06	1	0,00	563.560.111,76	0,00	0,00	0,00	0,00
8-nov-06	1	0,00	563.560.111,76	0,00	0,00	0,00	0,00
8-dic-06	1	23.702.381,91	563.560.111,76	23.702.381,91	-21.640.274.683,07	0,00	0,00
8-ene-07	1	0,00	539.857.729,85	0,00	0,00	0,00	0,00
8-feb-07	1	0,00	539.857.729,85	0,00	0,00	0,00	0,00
8-mar-07	1	22.868.735,01	539.857.729,85	22.868.735,01	-18.775.231.440,45	0,00	0,00
8-abr-07	1	0,00	516.988.994,85	0,00	0,00	0,00	0,00
8-may-07	1	0,00	516.988.994,85	0,00	0,00	0,00	0,00
8-jun-07	1	22.064.496,61	516.988.994,85	22.064.496,61	-16.151.211.516,77	0,00	0,00
8-jul-07	1	0,00	494.924.498,24	0,00	0,00	0,00	0,00
8-ago-07	1	0,00	494.924.498,24	0,00	0,00	0,00	0,00
8-sep-07	1	21.223.332,03	494.924.498,24	21.223.332,03	-13.582.932.499,32	0,00	0,00
8-oct-07	1	0,00	473.701.166,21	0,00	0,00	0,00	0,00
8-nov-07	1	0,00	473.701.166,21	0,00	0,00	0,00	0,00
8-dic-07	1	20.444.294,19	473.701.166,21	20.444.294,19	-11.203.473.217,75	0,00	0,00
8-ene-08	1	0,00	453.256.872,01	0,00	0,00	0,00	0,00
8-feb-08	1	0,00	453.256.872,01	0,00	0,00	0,00	0,00
8-mar-08	1	19.719.531,16	453.256.872,01	19.719.531,16	-8.992.106.211,23	0,00	0,00
8-abr-08	1	0,00	433.537.340,85	0,00	0,00	0,00	0,00
8-abr-08	1	0,00	433.537.340,85	0,00	0,00	0,00	0,00

DEAL  
 MEZZ. DECLINN  
 MEZZ. STOPS DECLINN  
 VIDA RESIDUAL DESDE

1.062.000.000,000  
 6,00%  
 0,75%  
 9-may-09

69285,54

3,87

3,92

					SERIE A		SERIE B			
		PRINCIPAL	SENIOR	MEZZANIE	PRINCIPAL	VIDA	PRINCIPAL	VIDA		
8-may-08	1	19.020.541,48	433.537.340,85	21.200.000,00	19.020.541,48	-6.961.518.181,64	0,00	0,00	0,00	0,00
8-jun-08	1	0,00	414.516.799,37	21.200.000,00	0,00	0,00	0,00	0,00	0,00	0,00
8-jul-08	1	0,00	414.516.799,37	21.200.000,00	0,00	0,00	0,00	0,00	0,00	0,00
8-ago-08	1	18.322.557,74	414.516.799,37	21.200.000,00	18.322.557,74	-5.020.380.819,93	0,00	0,00	0,00	0,00
8-sep-08	1	0,00	396.194.241,63	21.200.000,00	0,00	0,00	0,00	0,00	0,00	0,00
8-oct-08	1	0,00	396.194.241,63	21.200.000,00	0,00	0,00	0,00	0,00	0,00	0,00
8-nov-08	1	17.660.175,16	396.194.241,63	21.200.000,00	17.660.175,16	-3.214.151.879,63	0,00	0,00	0,00	0,00
8-dic-08	1	0,00	378.534.066,47	21.200.000,00	0,00	0,00	0,00	0,00	0,00	0,00
8-ene-09	1	0,00	378.534.066,47	21.200.000,00	0,00	0,00	0,00	0,00	0,00	0,00
8-feb-09	1	17.027.432,47	378.534.066,47	21.200.000,00	17.027.432,47	-1.532.468.922,64	0,00	0,00	0,00	0,00
8-mar-09	1	0,00	361.506.634,00	21.200.000,00	0,00	0,00	0,00	0,00	0,00	0,00
8-abr-09	1	0,00	361.506.634,00	21.200.000,00	0,00	0,00	0,00	0,00	0,00	0,00
8-may-09	1	16.417.719,02	361.506.634,00	21.200.000,00	15.951.053,83	-15.951.053,83	466.665,19	-466.665,19		
8-jun-09	1	0,00	345.555.580,17	20.733.334,81	0,00	0,00	0,00	0,00	0,00	0,00
8-jul-09	1	0,00	345.555.580,17	20.733.334,81	0,00	0,00	0,00	0,00	0,00	0,00
8-ago-09	1	15.794.824,77	345.555.580,17	20.733.334,81	14.900.778,08	1.355.970.805,61	894.046,69	81.358.248,34		
8-sep-09	1	0,00	330.654.802,09	19.839.288,13	0,00	0,00	0,00	0,00	0,00	0,00
8-oct-09	1	0,00	330.654.802,09	19.839.288,13	0,00	0,00	0,00	0,00	0,00	0,00
8-nov-09	1	15.211.235,35	330.654.802,09	19.839.288,13	14.350.222,03	2.626.090.631,83	861.013,32	157.565.437,91		
8-dic-09	1	0,00	316.304.580,05	18.978.274,80	0,00	0,00	0,00	0,00	0,00	0,00
8-ene-10	1	0,00	316.304.580,05	18.978.274,80	0,00	0,00	0,00	0,00	0,00	0,00
8-feb-10	1	14.657.775,75	316.304.580,05	18.978.274,80	13.828.090,33	3.802.724.841,93	829.685,42	228.163.490,52		
8-mar-10	1	0,00	302.476.489,72	18.148.589,38	0,00	0,00	0,00	0,00	0,00	0,00
8-abr-10	1	0,00	302.476.489,72	18.148.589,38	0,00	0,00	0,00	0,00	0,00	0,00
8-may-10	1	14.126.239,78	302.476.489,72	18.148.589,38	13.326.641,30	4.850.897.432,22	799.598,48	291.053.845,93		
8-jun-10	1	0,00	289.149.848,42	17.348.990,91	0,00	0,00	0,00	0,00	0,00	0,00
8-jul-10	1	0,00	289.149.848,42	17.348.990,91	0,00	0,00	0,00	0,00	0,00	0,00
8-ago-10	1	13.558.600,23	289.149.848,42	17.348.990,91	12.791.132,29	5.832.756.325,62	767.467,94	349.965.379,54		
8-sep-10	1	0,00	276.358.716,13	16.581.522,97	0,00	0,00	0,00	0,00	0,00	0,00
8-oct-10	1	0,00	276.358.716,13	16.581.522,97	0,00	0,00	0,00	0,00	0,00	0,00
8-nov-10	1	13.040.013,84	276.358.716,13	16.581.522,97	12.301.899,85	6.741.441.119,25	738.113,99	404.486.467,16		
8-dic-10	1	0,00	264.056.816,28	15.843.408,98	0,00	0,00	0,00	0,00	0,00	0,00
8-ene-11	1	0,00	264.056.816,28	15.843.408,98	0,00	0,00	0,00	0,00	0,00	0,00
8-feb-11	1	12.563.012,38	264.056.816,28	15.843.408,98	11.851.898,47	7.585.215.019,60	711.113,91	455.112.901,18		
8-mar-11	1	0,00	252.204.917,81	15.132.295,07	0,00	0,00	0,00	0,00	0,00	0,00
8-abr-11	1	0,00	252.204.917,81	15.132.295,07	0,00	0,00	0,00	0,00	0,00	0,00
8-may-11	1	12.104.011,29	252.204.917,81	15.132.295,07	11.418.878,57	8.324.362.480,23	685.132,71	499.461.748,81		
8-jun-11	1	0,00	240.786.039,24	14.447.162,35	0,00	0,00	0,00	0,00	0,00	0,00
8-jul-11	1	0,00	240.786.039,24	14.447.162,35	0,00	0,00	0,00	0,00	0,00	0,00
8-ago-11	1	11.648.182,41	240.786.039,24	14.447.162,35	10.988.851,33	9.021.846.944,17	659.331,08	541.310.816,65		
8-sep-11	1	0,00	229.797.187,90	13.787.831,27	0,00	0,00	0,00	0,00	0,00	0,00
8-oct-11	1	0,00	229.797.187,90	13.787.831,27	0,00	0,00	0,00	0,00	0,00	0,00
8-nov-11	1	11.215.048,28	229.797.187,90	13.787.831,27	10.580.234,23	9.659.753.851,50	634.814,05	579.585.231,09		
8-dic-11	1	0,00	219.216.953,67	13.153.017,22	0,00	0,00	0,00	0,00	0,00	0,00
8-ene-12	1	0,00	219.216.953,67	13.153.017,22	0,00	0,00	0,00	0,00	0,00	0,00
8-feb-12	1	10.795.923,71	219.216.953,67	13.153.017,22	10.184.833,69	10.235.757.861,09	611.090,02	614.145.471,67		
8-mar-12	1	0,00	209.032.119,98	12.541.927,20	0,00	0,00	0,00	0,00	0,00	0,00
8-abr-12	1	0,00	209.032.119,98	12.541.927,20	0,00	0,00	0,00	0,00	0,00	0,00
8-may-12	1	10.394.799,80	209.032.119,98	12.541.927,20	9.806.414,90	10.738.024.316,59	588.384,89	644.281.459,00		
8-jun-12	1	0,00	199.225.705,08	11.953.542,30	0,00	0,00	0,00	0,00	0,00	0,00
8-jul-12	1	0,00	199.225.705,08	11.953.542,30	0,00	0,00	0,00	0,00	0,00	0,00
8-ago-12	1	9.743.914,04	199.225.705,08	11.953.542,30	9.192.371,74	10.911.345.254,45	551.542,30	654.680.715,27		
8-sep-12	1	0,00	190.033.333,34	11.402.000,00	0,00	0,00	0,00	0,00	0,00	0,00
8-oct-12	1	0,00	190.033.333,34	11.402.000,00	0,00	0,00	0,00	0,00	0,00	0,00
8-nov-12	1	9.255.828,90	190.033.333,34	11.402.000,00	8.731.914,05	11.168.118.074,61	523.914,84	670.087.084,48		
8-dic-12	1	0,00	181.301.419,29	10.878.085,16	0,00	0,00	0,00	0,00	0,00	0,00
8-ene-13	1	0,00	181.301.419,29	10.878.085,16	0,00	0,00	0,00	0,00	0,00	0,00
8-feb-13	1	8.910.082,22	181.301.419,29	10.878.085,16	8.405.737,94	11.524.266.714,86	504.344,28	691.456.002,89		
8-mar-13	1	0,00	172.895.681,35	10.373.740,88	0,00	0,00	0,00	0,00	0,00	0,00
8-abr-13	1	0,00	172.895.681,35	10.373.740,88	0,00	0,00	0,00	0,00	0,00	0,00
8-may-13	1	8.579.221,93	172.895.681,35	10.373.740,88	8.093.605,60	11.816.664.169,52	485.616,34	708.999.850,17		
8-jun-13	1	0,00	164.802.075,75	9.888.124,55	0,00	0,00	0,00	0,00	0,00	0,00
8-jul-13	1	0,00	164.802.075,75	9.888.124,55	0,00	0,00	0,00	0,00	0,00	0,00
8-ago-13	1	8.248.880,25	164.802.075,75	9.888.124,55	7.781.962,50	12.077.605.796,57	466.917,75	724.656.347,79		
8-sep-13	1	0,00	157.020.113,25	9.421.206,80	0,00	0,00	0,00	0,00	0,00	0,00
8-oct-13	1	0,00	157.020.113,25	9.421.206,80	0,00	0,00	0,00	0,00	0,00	0,00
8-nov-13	1	7.936.863,07	157.020.113,25	9.421.206,80	7.487.606,67	12.309.625.368,64	449.256,40	738.577.522,12		
8-dic-13	1	0,00	149.532.506,58	8.971.950,39	0,00	0,00	0,00	0,00	0,00	0,00
8-ene-14	1	0,00	149.532.506,58	8.971.950,39	0,00	0,00	0,00	0,00	0,00	0,00

DEAL	1.062.000.000,00	
MEZZ. DECLINN	6,00%	
MEZZ. STOPS DECLINN	0,75%	69285,54
VIDA RESIDUAL DESDE	9-may-09	

3,87 3,92

					SERIE A		SERIE B	
		PRINCIPAL	SENIOR	MEZZANIE	PRINCIPAL	VIDA	PRINCIPAL	VIDA
8-feb-14	1	7.637.371,96	149.532.506,58	8.971.950,39	6.630.421,56	11.510.411.833,34	1.006.950,39	1.748.065.885,57
8-mar-14	1	0,00	142.902.085,02	7.965.000,00	0,00	0,00	0,00	0,00
8-abr-14	1	0,00	142.902.085,02	7.965.000,00	0,00	0,00	0,00	0,00
8-may-14	1	7.350.481,85	142.902.085,02	7.965.000,00	7.350.481,85	13.414.629.373,17	0,00	0,00
8-jun-14	1	0,00	135.551.603,17	7.965.000,00	0,00	0,00	0,00	0,00
8-jul-14	1	0,00	135.551.603,17	7.965.000,00	0,00	0,00	0,00	0,00
8-ago-14	1	6.944.187,04	135.551.603,17	7.965.000,00	6.944.187,04	13.312.006.553,01	0,00	0,00
8-sep-14	1	0,00	128.607.416,13	7.965.000,00	0,00	0,00	0,00	0,00
8-oct-14	1	0,00	128.607.416,13	7.965.000,00	0,00	0,00	0,00	0,00
8-nov-14	1	6.620.993,55	128.607.416,13	7.965.000,00	6.620.993,55	13.301.576.051,12	0,00	0,00
8-dic-14	1	0,00	121.986.422,58	7.965.000,00	0,00	0,00	0,00	0,00
8-ene-15	1	0,00	121.986.422,58	7.965.000,00	0,00	0,00	0,00	0,00
8-feb-15	1	6.369.551,01	121.986.422,58	7.965.000,00	6.369.551,01	13.382.426.674,13	0,00	0,00
8-mar-15	1	0,00	115.616.871,57	7.965.000,00	0,00	0,00	0,00	0,00
8-abr-15	1	0,00	115.616.871,57	7.965.000,00	0,00	0,00	0,00	0,00
8-may-15	1	6.128.850,34	115.616.871,57	7.965.000,00	6.128.850,34	13.422.182.238,04	0,00	0,00
8-jun-15	1	0,00	109.488.021,23	7.965.000,00	0,00	0,00	0,00	0,00
8-jul-15	1	0,00	109.488.021,23	7.965.000,00	0,00	0,00	0,00	0,00
8-ago-15	1	5.886.746,26	109.488.021,23	7.965.000,00	5.886.746,26	13.433.554.971,22	0,00	0,00
8-sep-15	1	0,00	103.601.274,97	7.965.000,00	0,00	0,00	0,00	0,00
8-oct-15	1	0,00	103.601.274,97	7.965.000,00	0,00	0,00	0,00	0,00
8-nov-15	1	111.567.209,15	103.601.274,97	7.965.000,00	103.601.274,97	245.949.426.771,22	7.965.000,00	18.908.910.000,00