



## **FONDO DE TITULIZACIÓN DE ACTIVOS FTPYME SANTANDER 1**

**Desirée Pérez Montoro  
Analista  
Santander de Titulización  
Ciudad Grupo Santander  
Ed. Encinar 28660 Boadilla del Monte  
[desperez@gruposantander.com](mailto:desperez@gruposantander.com)  
Tel: +34 91 289 32 78**



DENOMINACIÓN DEL FONDO:

FONDO DE TITULIZACION DE ACTIVOS: FTPYME SANTANDER 1

INFORMACIÓN

CORRESPONDIENTE AL:

TRIMESTRE/SEMESTRE

18/08/08 - 17/11/08

AÑO:

2008

Personas que asumen la responsabilidad de esta información y cargos que ocupan:	Firma:
Ignacio Ortega Gavara-Director General	

**I. DATOS GENERALES SOBRE EL FONDO**

Fecha de Constitución del Fondo	24 de septiembre de 2003	Agencia de pago de Bonos	Santander	
Fecha de Desembolso BT'S	26 de septiembre de 2003	Negociación Mercado	AIAF	
Fecha Final Amortización Bonos	15 de noviembre de 2034	Agencias de Calificación	Moody's Fitch	
Sociedad Gestora	Santander de Titulización	Calificación	Inicial	Actual
Originador Derechos Crédito	Santander de Titulización	Emisión A	Aaa/AAA	Aaa/AAA
		Emisión B1(G)	Aaa/AAA	Aaa/AAA
		Emisión B2	Aa2/AA	Aa2/AA+
		Emisión C	A2/A	A2/A+
		Emisión D	Baa1/BBB	Baa1/BBB
Permuta de Intereses	SANTANDER			

**II. VALORES EMITIDOS POR EL FONDO: BONOS DE TITULIZACION**

SERIES PRELACION CODIGO ISIN	Nº BONOS		NOMINAL EN CIRCULACIÓN		
			INICIAL	ACTUAL	%Act/In
Serie A (ISIN=ES0339773006)	10.143	Nominal Unitario	100.000,00	0,00	0,00%
		Nominal Total	1.014.300.000,00	0,00	
Serie B1(G) (ISIN=ES0339773014)	5.371	Nominal Unitario	100.000,00	95.757,95	95,76%
		Nominal Total	537.100.000,00	514.315.949,45	
Serie B2 (ISIN=ES0339773022)	1.343	Nominal Unitario	100.000,00	95.757,95	95,76%
		Nominal Total	134.300.000,00	128.602.926,85	
Serie C (ISIN=ES0339773030)	270	Nominal Unitario	100.000,00	100.000,00	100,00%
		Nominal Total	27.000.000,00	27.000.000,00	
Serie D (ISIN=ES0339773048)	873	Nominal Unitario	100.000,00	100.000,00	100,00%
		Nominal Total	87.300.000,00	87.300.000,00	

AMORTIZACIÓN E INTERESES BONOS					
Actual			Próximo		
Fecha Amortización Periodo Actual 17 de noviembre de 2008			Fecha Próximo Cupón 16 de febrero de 2009		
	Amortización de los Bonos	Intereses de los Bonos	Tipo de Interés	Importe Bruto Próximo Cupón	Importe Neto Próximo Cupón
Amortización Serie A	2.426,01 €	31,97 €	-	-	-
Amortización Serie B1(G)	4.242,05 €	1.254,79 €	4,245%	1.027,52 €	842,57 €
Amortización Serie B2	4.242,05 €	1.355,90 €	4,645%	1.124,34 €	921,96 €
Amortización Serie C	0,00 €	1.482,29 €	5,145%	1.300,54 €	1.066,44 €
Amortización Serie D	0,00 €	1.709,79 €	6,045%	1.528,04 €	1.252,99 €
Amortización devengada no pagada	0,00 €				
Amortización Calendario	NO				

### III. VALORES ADQUIRIDOS POR EL FONDO: DERECHOS DE CRÉDITO (Participación en Derechos de Crédito)

DERECHOS DE CRÉDITO	A LA EMISIÓN	SITUACIÓN ACTUAL
Número de Derechos Crédito	20.742	14.687
Saldo Pendiente de Amortizar Derechos Crédito	1.800.000.001,01	757.218.899,16
Importes Unitarios Derechos Crédito Vivos	86.780,45	51.557,08
Tipo de Interés	3,90%	5,63%

TASAS DE AMORTIZACIÓN ANTICIPADA	SITUACIÓN ACTUAL
Tasa mensual actual anualizada:	14,49%
Tasa últimos 12 meses anualizada:	9,80%
Tasa anualizada desde Constitución del Fondo	11,02%

MOROSIDAD ACTUAL	Hasta 1 mes	De 1 a 6 meses	Mayor de 6 mes.
Deuda Vencida(Principal+Intereses)	189.527,05	400.607,67	32.357,61
Deuda Pendiente de vencimiento			756.744.549,80
Deuda Total	189.527,05	400.607,67	756.776.907,41



**FONDO DE TITULIZACIÓN DE ACTIVOS  
FTPyme SANTANDER 1**

**INFORME TRIMESTRAL BONOS DE TITULIZACIÓN  
17 DE NOVIEMBRE DE 2008**

<b>BONOS TITULIZACION DE ACTIVOS. PRINCIPAL</b>	
Saldo anterior	810.307.019,43 €
Amortizaciones	53.088.143,13 €
Saldo actual	757.218.876,30 €
% sobre saldo inicial	42,07%
Amort. devengada no pagada	0,00 €

<b>BONOS TITULIZACION DE ACTIVOS. INTERESES</b>	
Intereses pagados Bonos Serie A	324.271,71 €
Intereses pagados Bonos Serie B1(G)	6.739.477,09 €
Intereses pagados Bonos Serie B2	1.820.973,70 €
Intereses pagados Bonos Serie C	400.218,30 €
Intereses pagados Bonos Serie D	1.492.646,67 €
Intereses devengados no pagados	0,00 €

<b>DATOS</b>	
Fecha de determinación	10-nov-2008
Fecha de Pago de Cupón Actual	17-nov-2008
Fecha de Pago de Cupón Anterior	18-ago-2008
Número de días (Act/360)	91
3 Meses Euribor(%)	4,245%
Próxima Fecha de Pago	16-feb-2009

<b>VIDA RESIDUAL (ANOS)</b>		
	<b>Inicial</b>	<b>17-nov-2008</b>
Serie A	3,33	0,00
Serie B1 (G)	7,56	2,18
Serie B2	7,56	2,18
Serie C	10,76	4,75
Serie D	10,76	4,75



FONDO DE TITULIZACIÓN DE ACTIVOS  
FTPyme SANTANDER 1

INFORME TRIMESTRAL DERECHOS DE CRÉDITO  
17 DE NOVIEMBRE DE 2008

DERECHOS DE CRÉDITO. PRINCIPAL		HIPOTECARIOS
Saldo anterior	810.307.055,60 €	768.956.034,95 €
Amortizaciones	53.088.156,44 €	33.443.223,62 €
Saldo actual	757.218.899,16 €	735.512.811,33 €
Número de préstamos	14.687	13.849
LTV		33,09%

DERECHOS DE CRÉDITO. INTERESES	
Intereses cobrados en trimestre	11.041.678,47 €
Intereses devengados trimestre	10.942.280,02 €

**FONDO DE TITULIZACIÓN DE ACTIVOS  
FTPYME SANTANDER 1**

**INFORME TRIMESTRAL DERECHOS DE CRÉDITO  
17 DE NOVIEMBRE DE 2008**

<b>DERECHOS DE CREDITO EN MOROSIDAD</b>					
<b>DC'S MOROSIDAD</b>	<b>HASTA 30 DÍAS</b>	<b>DE 30 A 60 DÍAS</b>	<b>DE 60 A 90 DÍAS</b>	<b>DE 90 A 180 DÍAS</b>	<b>MÁS DE 180 DÍAS</b>
Principal	139.369,96 €	214.462,84 €	53.882,55 €	39.180,62 €	27.453,39 €
Intereses	50.157,09 €	66.995,81 €	15.147,37 €	10.938,48 €	4.904,22 €
Saldo de los Préstamos	8.734.722,13 €	13.066.460,70 €	3.950.294,57 €	1.892.041,95 €	1.818.205,66 €
Número de Préstamos	158	207	87	42	38
% sobre saldo DC's	1,15%	1,73%	0,52%	0,25%	0,24%

Se excluye en este informe los vencidos y no pagados con antigüedad entre 1 y 15 días por considerarse morosidad técnica con un gran porcentaje de recobro

<b>PRESTAMOS FALLIDOS (12 MESES)</b>	
Préstamos Fallidos acumulados Fecha de Pago anterior	1.255.967,62 €
Préstamos Fallidos trimestre	283.241,11 €
Préstamos Fallidos acumulados actuales	1.539.208,73 €

<b>PERDIDA DE LA CARTERA</b>	
Saldo anterior Fecha de Pago	5.585.359,22 €
Diferencia	251.354,04 €
Saldo actual Fecha de Pago	5.836.713,26 €

<b>CONTENCIOSOS</b>	1.560.689,25 €
---------------------	----------------

Contenciosos: Préstamos sobre los que el cedente va a iniciar acciones judiciales. Esta cantidad está incluida en el cuadro de morosidad mayor a 180 días.

<b>ADJUDICADOS</b>			
Saldo anterior			979.208,63 €
Diferencia		-	26.806,87 €
Saldo actual	nº adjudicados	5	952.401,76 €

**FONDO DE TITULIZACIÓN DE ACTIVOS  
FTPyme SANTANDER 1**

**INFORME HISTÓRICO DE MOROSIDAD  
17 DE NOVIEMBRE DE 2008**

Fecha	ago-07	nov-07	feb-08	may-08	ago-08	nov-08
15-30 días	0,901%	1,132%	1,278%	1,496%	1,064%	1,154%
30-60 días	1,109%	1,031%	1,086%	1,334%	1,200%	1,726%
60-90 días	0,491%	0,543%	0,529%	0,618%	0,458%	0,522%
90-180 días	0,192%	0,165%	0,171%	0,141%	0,214%	0,250%
> 180 días	0,084%	0,015%	0,133%	0,174%	0,204%	0,240%

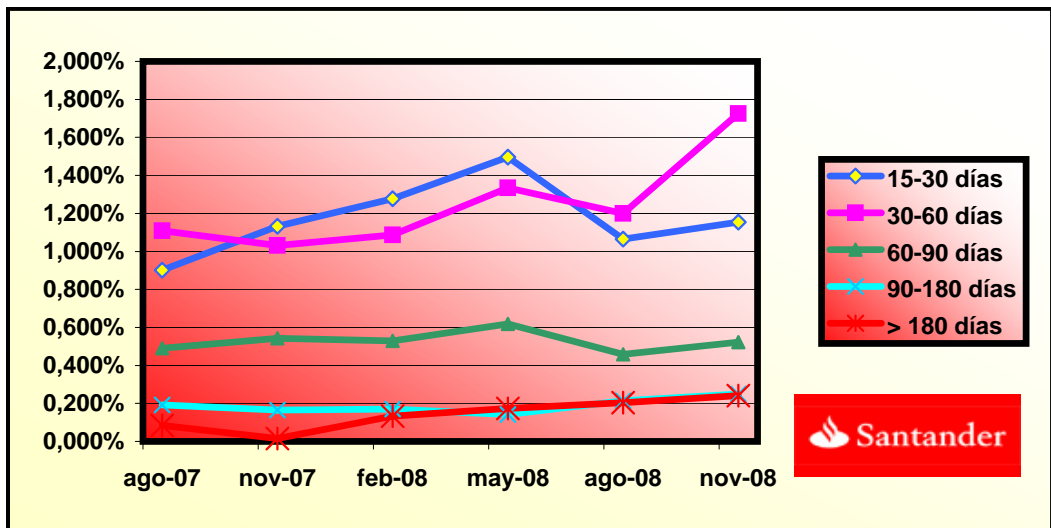



**FONDO DE TITULIZACIÓN DE ACTIVOS  
FTPyme SANTANDER 1**

**ESTADO ORIGEN Y APLICACIÓN FONDOS Y CUENTA DE TESORERÍA  
17 DE NOVIEMBRE DE 2008**

<b>ORIGEN</b>	<b>90.355.631,22 €</b>
<b>a) PRINCIPAL COBRADO</b>	
Amortización DC's	52.193.201,71 €
<b>b) INTERESES COBRADOS</b>	
Intereses de DC's	11.041.678,47 €
Intereses de Reinversión	794.859,67 €
<b>c) CONTENCIOSOS</b>	290.103,68 €
<b>d) FONDO DE RESERVA</b>	26.065.289,47 €
<b>e) ADJUDICADOS</b>	-48.773,33 €
<b>f) REG. PROCESOS</b>	19.271,55 €

<b>ESTADO DE LA CUENTA DE TESORERÍA</b>	<b>24.309.210,58 €</b>
<b>a) FONDO DE RESERVA</b>	
1. Saldo anterior	26.065.289,47 €
2. Utilizado en el período	1.756.078,89 €
3. Saldo actual	24.309.210,58 €
<b>b) COMISIONES RETENIDAS</b>	0,00 €

<b>APLICACIÓN</b>	<b>90.355.631,22 €</b>
1. Gastos corrientes	50.955,56 €
2.1 Pago Swap	11.085.711,41 €
2.2 Cobro Swap	-11.693.730,49 €
3. Intereses Serie A	324.271,71 €
4.1 Intereses Serie B1 (G)	6.739.477,09 €
4.2 Intereses Serie B2	1.820.973,70 €
5. Intereses Serie C	400.218,30 €
6. Intereses Serie D	1.492.646,67 €
7. Fondo de Reserva	24.309.210,58 €
8. Amortización Bonos Serie A	24.607.019,43 €
8. Amortización Bonos Serie B1(G)	22.784.050,55 €
8. Amortización Bonos Serie B2	5.697.073,15 €
9. Intereses Préstamo Subordinado	376.496,40 €
10. Amortización Préstamo Subordinado	1.756.078,89 €
11. Comisión Fija Santander	6.000,00 €
12. Comisión Variable Santander	599.178,27 €





**FONDO DE TITULIZACIÓN DE ACTIVOS  
FTPyme SANTANDER 1**

**INFORMACIÓN RELATIVA A LOS TRIGGERS DEL FONDO  
17 DE NOVIEMBRE DE 2008**

**TRIGGERS FONDO DE RESERVA**

<b>1. SI 1.a) ES MAYOR QUE 1.b) NO SE AMORTIZA EL FONDO DE RESERVA:</b>	
1.a) MOROSIDAD DE LAS DC'S SUPERIOR A 90 DÍAS	3.710.247,61 €
1.b) 1% SALDO VIVO DERECHOS DE CRÉDITO	7.572.188,99 €
<b>2. SI 2.a) ES MAYOR QUE 2.b) NO SE AMORTIZA EL FONDO DE RESERVA:</b>	
2.a) SALDO DE FALLIDOS	1.539.208,73 €
2.b) 0,5% SALDO VIVO DERECHOS DE CRÉDITO	3.786.094,50 €

**NO SE HAN ALCANZADO LOS NIVELES DEL TRIGGER, POR LO TANTO EL FONDO DE RESERVA PUEDE DECRECER.**

**TRIGGERS DE PRELACIÓN DE PAGOS**

<b>1. SI 1.a)+1.b) ES MAYOR QUE 1.c) O 1.d) SE ALTERA EL ORDEN DE PRELACIÓN DE PAGOS:</b>	
1.a) MOROSIDAD ACTUAL DE LOS DC'S SUPERIOR A 90 DÍAS	3.710.247,61 €
1.b) MOROSIDAD ANTERIOR DE LOS DC'S SUPERIOR A 90 DÍAS	3.385.175,36 €
1.c) 13% SALDO INICIAL DERECHOS DE CRÉDITO	234.000.000,13 €
1.d) 8% SALDO INICIAL DERECHOS DE CRÉDITO	144.000.000,08 €

**NO SE HAN ALCANZADO LOS NIVELES, CON LO CUAL EL ORDEN DE PRELACIÓN DE PAGOS NO VARÍA.**



**FONDO DE TITULIZACIÓN DE ACTIVOS  
FTPYME SANTANDER 1**

**CONCENTRACIÓN POR SECTOR (1ª PARTE)**

<b>SECTOR</b>	<b>SALDO VIVO</b>	<b>% SALDO VIVO</b>	<b>Nº PRESTAMOS</b>	<b>% Nº PRESTAMOS</b>
Sin CNAE	59.385.975,62	7,86%	4.063	8,40%
AGRICULTURA, GANADERIA, CAZA Y ACTIVIDADES SERVICIOS R	28.833.738,19	3,81%	3.051	6,31%
SELVICULTURA, EXPLOTACION FORESTAL Y ACT. SERV.	416.460,55	0,06%	74	0,15%
PESCA, ACUICULTURA Y ACTIV. SERVICIOS RELACIONADO	1.719.674,80	0,23%	192	0,40%
EXTRACCION DE CRUDOS DE PETROLEO Y GAS NATURA	283.075,65	0,04%	16	0,03%
EXTRACCION DE MINERALES METALICOS	78.744,51	0,01%	3	0,01%
EXTRACCION DE MINERALES NO METALICOS NI ENERGETICOS	1.082.101,95	0,14%	143	0,30%
INDUSTRIA DE PRODUCTOS ALIMENTICIOS Y BEBIDAS	12.903.900,97	1,71%	1.011	2,09%
INDUSTRIA DEL TABACO	553.261,63	0,07%	28	0,06%
INDUSTRIA TEXTIL	2.558.594,59	0,34%	336	0,69%
INDUSTRIA DE LA CONFECCION Y DE LA PELETERIA	3.040.131,99	0,40%	262	0,54%
PREPARACION, CURTIDO Y ACABADO DEL CUERO	1.486.934,81	0,20%	198	0,41%
INDUSTRIA DE LA MADERA Y CORCHO, EXCEPTO MUEBLES	5.226.821,54	0,69%	475	0,98%
INDUSTRIA DEL PAPEL	1.103.593,25	0,15%	102	0,21%
EDICION, ARTES GRAFICAS Y REPRODUCCION GRABADOS	6.007.480,78	0,79%	446	0,92%
COQUERIAS, REFINO DE PETROLEO Y TRAT. COMBUSTIBLES	503.573,66	0,07%	6	0,01%
INDUSTRIA QUIMICA	3.758.951,83	0,50%	267	0,55%
FABRICACION DE PRODUCTOS DE CAUCHO Y MAT. PLASTICAS	2.434.700,69	0,32%	216	0,45%
FABRICACION OTROS PRODUCTOS MINERALES NO METALICOS	4.075.370,88	0,54%	309	0,64%
METALURGIA	2.717.819,93	0,36%	213	0,44%
FABRICACION PDTOS METALICOS, EXCEPTO MAQUINARIA	11.666.657,48	1,54%	838	1,73%
INDUSTRIA CONSTRUCCION MAQUINARIA Y EQUIPO MECANICO	6.870.566,61	0,91%	381	0,79%
FABRICACION MAQUINAS OFICINA Y EQUIPOS INFORMATICOS	535.368,53	0,07%	20	0,04%
FABRICACION DE MAQUINARIA Y MATERIAL ELECTRICO	1.815.699,84	0,24%	151	0,31%
FABRICACION DE MATERIAL ELECTRONICO	495.492,52	0,07%	37	0,08%
FABRICACION EQUIPO E INSTRUMENTOS MEDICO-QUIRURGICOS	745.092,74	0,10%	51	0,11%
FABRICACION DE VEHICULOS DE MOTOR, REMOLQUES	1.676.926,68	0,22%	80	0,17%
FABRICACION DE OTRO MATERIAL DE TRANSPORTE	361.967,45	0,05%	50	0,10%
FABRICACION MUEBLES; OTRAS INDUST. MANUFACTURERAS	5.485.987,35	0,73%	651	1,35%
RECICLAJE	641.654,55	0,08%	32	0,07%

**FONDO DE TITULIZACIÓN DE ACTIVOS  
FTPyme SANTANDER 1**

**CONCENTRACIÓN POR SECTOR (2ª PARTE)**

<b>SECTOR</b>	<b>SALDO VIVO</b>	<b>% SALDO VIVO</b>	<b>Nº PRESTAMOS</b>	<b>% Nº PRESTAMOS</b>
PRODUCCION Y DISTRIBUCION DE ENERGIA ELECTRICA, GAS	483.439,32	0,06%	54	0,11%
CAPTACION, DEPURACION Y DISTRIBUCION DE AGUA	1.595.440,93	0,21%	23	0,05%
CONSTRUCCION	59.462.139,48	7,87%	4.776	9,87%
VENTA, MANTENIMIENTO, REPARACION VEHICULS MOTOR	25.567.924,20	3,38%	1.663	3,44%
COMERCIO AL POR MAYOR E INTERMEDIARIOS COMERCIO	51.341.998,58	6,79%	3.256	6,73%
COMERCIO POR MENOR, EXCEPTO COMERCIO VEHICULOS	85.280.763,37	11,28%	4.234	8,75%
HOSTELERIA	73.713.586,41	9,75%	4.380	9,05%
TRANSPORTE TERRESTRE; TRANSPORTE POR TUBERIAS	27.843.457,59	3,68%	3.567	7,37%
TRANSPORTE MARITIMO, CABOTAJE Y POR VIAS NAVEG.	66.443,53	0,01%	13	0,03%
TRANSPORTE AEREO Y ESPACIAL	122.270,78	0,02%	5	0,01%
ACTIVIDADES ANEXAS A LOS TRANSPORTES	10.071.109,84	1,33%	689	1,42%
CORREOS Y TELECOMUNICACIONES	1.327.231,32	0,18%	93	0,19%
INTERMEDIACION FIN. EXCEPTO SEG. Y PLANES PENSIONES	0,00	0,00%	1	0,00%
ACTIVIDADES AUXILIARES A LA INTERM. FINANCIERA	4.971.095,51	0,66%	345	0,71%
ACTIVIDADES INMOBILIARIAS	94.635.616,10	12,52%	2.540	5,25%
ALQUILER MAQUINARIA Y EQUIPO SIN OPERARIO	1.923.004,87	0,25%	168	0,35%
ACTIVIDADES INFORMATICAS	4.429.196,55	0,59%	310	0,64%
INVESTIGACION Y DESARROLLO	493.389,56	0,07%	8	0,02%
OTRAS ACTIVIDADES EMPRESARIALES	69.267.484,16	9,16%	3.925	8,11%
EDUCACION	7.069.718,03	0,94%	433	0,90%
ACTIVIDADES SANITARIAS Y VETERINARIAS, SERV. SOCIAL	41.176.365,18	5,45%	2.110	4,36%
ACTIVIDADES DE SANEAMIENTO PUBLICO	821.283,19	0,11%	60	0,12%
ACTIVIDADES ASOCIATIVAS	33.853,73	0,00%	15	0,03%
ACTIVIDADES RECREATIVAS, CULTURALES Y DEPORTIVAS	10.335.553,60	1,37%	819	1,69%
ACTIVIDADES DIVERSAS DE SERVICIOS PERSONALES	15.270.559,28	2,02%	1.166	2,41%
HOGARES QUE EMPLEAN PERSONAL DOMESTICO	138.501,12	0,02%	20	0,04%



**FONDO DE TITULIZACIÓN DE ACTIVOS  
FTPyme SANTANDER 1**

**CONCENTRACIÓN POR DEUDOR**

<b>DEUDOR</b>	<b>SALDO VIVO</b>	<b>% SALDO VIVO</b>
DEUDOR 1	5.257.213,48	19,20%
DEUDOR 2	2.892.524,40	10,57%
DEUDOR 3	1.532.342,71	5,60%
DEUDOR 4	1.417.123,27	5,18%
DEUDOR 5	1.339.985,86	4,89%
DEUDOR 6	1.206.467,28	4,41%
DEUDOR 7	1.117.027,06	4,08%
DEUDOR 8	1.092.818,57	3,99%
DEUDOR 9	1.088.750,67	3,98%
DEUDOR 10	1.072.207,78	3,92%
DEUDOR 11	1.049.726,56	3,83%
DEUDOR 12	1.013.301,93	3,70%
DEUDOR 13	1.007.761,27	3,68%
DEUDOR 14	951.057,00	3,47%
DEUDOR 15	936.817,51	3,42%
DEUDOR 16	908.411,86	3,32%
DEUDOR 17	907.896,59	3,32%
DEUDOR 18	904.424,78	3,30%
DEUDOR 19	851.273,54	3,11%
DEUDOR 20	831.140,26	3,04%
<b>TOTALES</b>	<b>27.378.272,38</b>	<b>100,00%</b>



**FONDO DE TITULIZACIÓN DE ACTIVOS  
FTPYME SANTANDER 1**

**CUADRO DE VALORES DE TASACION SOBRE SALDOS VIVOS  
17 DE NOVIEMBRE DE 2008**

<b>INTERVALO (%)</b>	<b>SALDOS VIVOS (MILES)</b>	<b>% SALDOS VIVOS</b>	<b>Nº DE PRESTAMOS</b>	<b>% Nº PRESTAMOS</b>
0,00 - 9,99	76.816,40	10,46%	3.240	23,44%
10,00 - 19,99	114.685,23	15,62%	2.811	20,34%
20,00 - 29,99	145.248,47	19,78%	2.652	19,19%
30,00 - 39,99	147.270,86	20,06%	2.104	15,22%
40,00 - 49,99	118.179,94	16,09%	1.474	10,66%
50,00 - 59,99	75.388,19	10,26%	915	6,62%
60,00 - 69,99	47.241,90	6,43%	536	3,87%
70,00 - 79,99	4.567,74	0,62%	34	0,24%
>80	4.736,89	0,64%	51	0,36%

**FTPME SANTANDER 1**

DATE	OUTSTANDING BEFORE PREPAYMENT	REAL OUTSTANDING	PREPAYMENT VECTOR	REMAINING AT THE END OF THE MONTH	AVERAGE SINGLE MONTHLY MORTALITY	CPR	MONTHLY SINGLE MONTHLY MORTALITY	CPR	OUTSTANDING AFTER PREPAYMENT	PRINCIPAL AVAILABLE
			0,97%					9,80%		
	1.800.000.000,00		100,00%	100,00%					1.800.000.000,00	
01-12-05	1.775.973.378,49	1.755.050.505,57	99,03%	98,82%	1,18%	13,26%	1,18%	13,26%	1.758.780.566,28	
01-01-06	1.752.616.597,64	1.703.393.401,62	98,07%	97,19%	1,41%	15,71%	1,65%	18,10%	1.718.847.447,99	
01-02-06	1.729.193.639,24	1.657.276.734,29	97,12%	95,84%	1,41%	15,63%	1,39%	15,46%	1.679.458.394,63	120.541.605,37
01-03-06	1.705.704.315,79	1.611.919.173,10	96,18%	94,50%	1,40%	15,60%	1,40%	15,54%	1.640.607.056,55	
01-04-06	1.682.148.439,25	1.567.889.685,77	95,25%	93,21%	1,40%	15,53%	1,37%	15,25%	1.602.287.153,03	
01-05-06	1.658.525.821,07	1.531.153.434,60	94,33%	92,32%	1,32%	14,77%	0,95%	10,85%	1.564.492.471,55	114.965.923,08
01-06-06	1.634.836.272,14	1.490.701.316,27	93,42%	91,18%	1,31%	14,63%	1,23%	13,81%	1.527.216.867,05	
01-07-06	1.613.440.481,27	1.452.369.752,25	92,51%	90,02%	1,31%	14,59%	1,28%	14,32%	1.492.638.375,17	
01-08-06	1.591.984.069,00	1.414.621.427,48	91,62%	88,86%	1,30%	14,57%	1,29%	14,39%	1.458.530.710,38	105.961.761,17
01-09-06	1.570.466.863,56	1.384.957.272,81	90,73%	88,19%	1,25%	14,00%	0,76%	8,70%	1.424.888.379,16	
01-10-06	1.548.888.692,71	1.357.451.632,71	89,85%	87,64%	1,19%	13,40%	0,62%	7,20%	1.391.705.947,62	
01-11-06	1.527.249.383,70	1.324.209.739,23	88,98%	86,71%	1,18%	13,29%	1,07%	12,08%	1.358.978.040,85	99.552.669,53
01-12-06	1.505.548.763,32	1.294.383.417,00	88,12%	85,97%	1,16%	13,02%	0,84%	9,67%	1.326.699.342,32	
01-01-07	1.485.074.451,61	1.260.226.549,96	87,27%	84,86%	1,17%	13,13%	1,30%	14,50%	1.295.988.419,63	
01-02-07	1.464.542.129,35	1.228.799.333,99	86,42%	83,90%	1,16%	13,10%	1,13%	12,71%	1.265.697.639,15	93.280.401,70
01-03-07	1.443.951.632,18	1.200.406.040,68	85,59%	83,13%	1,15%	12,94%	0,92%	10,47%	1.235.822.089,07	
01-04-07	1.423.302.795,26	1.173.235.057,18	84,76%	82,43%	1,13%	12,75%	0,85%	9,69%	1.206.356.910,98	
01-05-07	1.402.595.453,31	1.143.646.414,67	83,94%	81,54%	1,13%	12,72%	1,08%	12,25%	1.177.297.299,23	88.400.339,92
01-06-07	1.381.829.440,55	1.119.221.615,46	83,12%	81,00%	1,10%	12,46%	0,66%	7,69%	1.148.638.500,43	
01-07-07	1.362.550.175,29	1.092.697.980,15	82,32%	80,20%	1,10%	12,40%	0,99%	11,24%	1.121.648.134,48	
01-08-07	1.343.216.285,44	1.067.547.855,44	81,52%	79,48%	1,09%	12,30%	0,90%	10,23%	1.095.028.165,17	82.269.134,06
01-09-07	1.323.827.616,23	1.046.838.550,37	80,73%	79,08%	1,06%	12,02%	0,50%	5,88%	1.068.774.256,64	
01-10-07	1.304.384.012,46	1.029.448.653,51	79,95%	78,92%	1,02%	11,62%	0,20%	2,32%	1.042.882.120,19	
01-11-07	1.284.885.318,49	1.005.308.776,51	79,18%	78,24%	1,02%	11,55%	0,86%	9,88%	1.017.347.513,75	77.680.651,42
01-12-07	1.265.331.378,21	983.294.304,71	78,41%	77,71%	1,00%	11,40%	0,68%	7,84%	992.166.241,40	
01-01-08	1.247.264.304,57	954.006.662,80	77,65%	76,49%	1,03%	11,64%	1,57%	17,33%	968.531.763,53	
01-02-08	1.229.146.040,90	929.811.442,26	76,90%	75,65%	1,03%	11,67%	1,10%	12,42%	945.222.537,22	72.124.976,53
01-03-08	1.210.976.442,14	909.577.916,51	76,16%	75,11%	1,02%	11,54%	0,71%	8,18%	922.234.750,70	

01-04-08	1.192.755.362,85	889.159.446,60	75,42%	74,55%	1,01%	11,45%	0,75%	8,65%	899.564.633,64	
01-05-08	1.174.482.657,18	868.842.949,19	74,69%	73,98%	1,00%	11,36%	0,76%	8,80%	877.208.456,76	68.014.080,46
01-06-08	1.156.158.178,83	839.224.789,88	73,97%	72,59%	1,03%	11,66%	1,88%	20,35%	855.162.531,35	
01-07-08	1.139.554.646,71	826.693.983,73	73,25%	72,55%	1,00%	11,34%	0,06%	0,69%	834.721.829,89	
01-08-08	1.122.904.071,25	810.307.055,60	72,54%	72,16%	0,98%	11,19%	0,53%	6,16%	814.562.623,10	62.645.833,65
01-09-08	1.106.206.319,16	794.422.999,24	71,84%	71,82%	0,97%	11,03%	0,48%	5,61%	794.681.611,06	
01-10-08	1.089.461.256,76	777.651.051,85	71,14%	71,38%	0,96%	10,92%	0,61%	7,04%	775.075.529,74	
01-11-08	1.072.668.750,03	755.741.150,65	70,45%	70,45%	0,97%	11,02%	1,30%	14,49%	755.741.150,65	58.821.472,45

FTPYPE SANTANDER 1  
08-11-08

DATE	PRINCIPAL AVAILABLE	CLASS A	CLASS B1 (G)	CLASS B2	CLASS C	CLASS D	CLASS A PRINCIPAL	AVERAGE LIFE CLASS A	CLASS B1 (G) PRINCIPAL	AVERAGE LIFE CLASS B1 (G)	CLASS B2 PRINCIPAL	AVERAGE LIFE CLASS B2	CLASS C PRINCIPAL	AVERAGE LIFE CLASS C	CLASS D PRINCIPAL	AVERAGE LIFE CLASS D
								0,00		2,18		2,18		4,75		4,75
08-12-05	0	1.014.300.000	537.100.000	134.300.000	27.000.000	87.300.000										
08-01-06	0	1.014.300.000	537.100.000	134.300.000	27.000.000	87.300.000	0,00	0	0,00	0	0,00	0	0,00	0	0,00	0
08-02-06	1	120.541.605	1.014.300.000	537.100.000	134.300.000	27.000.000	87.300.000	120.541.605,37	-121.023.771.794	0,00	0	0,00	0	0,00	0	0,00
08-03-06	0	0	893.758.395	537.100.000	134.300.000	27.000.000	87.300.000	0,00	0	0,00	0	0,00	0	0,00	0	0,00
08-04-06	0	0	893.758.395	537.100.000	134.300.000	27.000.000	87.300.000	0,00	0	0,00	0	0,00	0	0,00	0	0,00
08-05-06	1	114.965.923	893.758.395	537.100.000	134.300.000	27.000.000	87.300.000	114.965.923,08	-105.193.819.616	0,00	0	0,00	0	0,00	0	0,00
08-06-06	0	0	778.792.472	537.100.000	134.300.000	27.000.000	87.300.000	0,00	0	0,00	0	0,00	0	0,00	0	0,00
08-07-06	0	0	778.792.472	537.100.000	134.300.000	27.000.000	87.300.000	0,00	0	0,00	0	0,00	0	0,00	0	0,00
08-08-06	1	105.961.761	778.792.472	537.100.000	134.300.000	27.000.000	87.300.000	105.961.761,17	-87.206.529.444	0,00	0	0,00	0	0,00	0	0,00
08-09-06	0	0	672.830.710	537.100.000	134.300.000	27.000.000	87.300.000	0,00	0	0,00	0	0,00	0	0,00	0	0,00
08-10-06	0	0	672.830.710	537.100.000	134.300.000	27.000.000	87.300.000	0,00	0	0,00	0	0,00	0	0,00	0	0,00
08-11-06	1	99.552.670	672.830.710	537.100.000	134.300.000	27.000.000	87.300.000	99.552.669,53	-72.773.001.429	0,00	0	0,00	0	0,00	0	0,00
08-12-06	0	0	573.278.041	537.100.000	134.300.000	27.000.000	87.300.000	0,00	0	0,00	0	0,00	0	0,00	0	0,00
08-01-07	0	0	573.278.041	537.100.000	134.300.000	27.000.000	87.300.000	0,00	0	0,00	0	0,00	0	0,00	0	0,00
08-02-07	1	93.280.402	573.278.041	537.100.000	134.300.000	27.000.000	87.300.000	93.280.401,70	-59.606.176.685	0,00	0	0,00	0	0,00	0	0,00
08-03-07	0	0	479.997.639	537.100.000	134.300.000	27.000.000	87.300.000	0,00	0	0,00	0	0,00	0	0,00	0	0,00
08-04-07	0	0	479.997.639	537.100.000	134.300.000	27.000.000	87.300.000	0,00	0	0,00	0	0,00	0	0,00	0	0,00
08-05-07	1	88.400.340	479.997.639	537.100.000	134.300.000	27.000.000	87.300.000	88.400.339,92	-48.620.186.956	0,00	0	0,00	0	0,00	0	0,00
08-06-07	0	0	391.597.299	537.100.000	134.300.000	27.000.000	87.300.000	0,00	0	0,00	0	0,00	0	0,00	0	0,00
08-07-07	0	0	391.597.299	537.100.000	134.300.000	27.000.000	87.300.000	0,00	0	0,00	0	0,00	0	0,00	0	0,00
08-08-07	1	82.269.134	391.597.299	537.100.000	134.300.000	27.000.000	87.300.000	82.269.134,06	-37.679.263.399	0,00	0	0,00	0	0,00	0	0,00
08-09-07	0	0	309.328.165	537.100.000	134.300.000	27.000.000	87.300.000	0,00	0	0,00	0	0,00	0	0,00	0	0,00
08-10-07	0	0	309.328.165	537.100.000	134.300.000	27.000.000	87.300.000	0,00	0	0,00	0	0,00	0	0,00	0	0,00
08-11-07	1	77.680.651	309.328.165	537.100.000	134.300.000	27.000.000	87.300.000	77.680.651,42	-28.431.118.421	0,00	0	0,00	0	0,00	0	0,00
08-12-07	0	0	231.647.514	537.100.000	134.300.000	27.000.000	87.300.000	0,00	0	0,00	0	0,00	0	0,00	0	0,00
08-01-08	0	0	231.647.514	537.100.000	134.300.000	27.000.000	87.300.000	0,00	0	0,00	0	0,00	0	0,00	0	0,00
08-02-08	1	72.124.977	231.647.514	537.100.000	134.300.000	27.000.000	87.300.000	72.124.976,53	-19.762.243.568	0,00	0	0,00	0	0,00	0	0,00
08-03-08	0	0	159.522.537	537.100.000	134.300.000	27.000.000	87.300.000	0,00	0	0,00	0	0,00	0	0,00	0	0,00
08-04-08	0	0	159.522.537	537.100.000	134.300.000	27.000.000	87.300.000	0,00	0	0,00	0	0,00	0	0,00	0	0,00
08-05-08	1	68.014.080	159.522.537	537.100.000	134.300.000	27.000.000	87.300.000	68.014.080,46	-12.514.590.805	0,00	0	0,00	0	0,00	0	0,00
08-06-08	0	0	91.508.457	537.100.000	134.300.000	27.000.000	87.300.000	0,00	0	0,00	0	0,00	0	0,00	0	0,00
08-07-08	0	0	91.508.457	537.100.000	134.300.000	27.000.000	87.300.000	0,00	0	0,00	0	0,00	0	0,00	0	0,00
08-08-08	1	62.645.834	91.508.457	537.100.000	134.300.000	27.000.000	87.300.000	62.645.833,65	-5.763.416.696	0,00	0	0,00	0	0,00	0	0,00
08-09-08	0	0	28.862.623	537.100.000	134.300.000	27.000.000	87.300.000	0,00	0	0,00	0	0,00	0	0,00	0	0,00
08-10-08	0	0	28.862.623	537.100.000	134.300.000	27.000.000	87.300.000	0,00	0	0,00	0	0,00	0	0,00	0	0,00
08-11-08	1	58.821.472	28.862.623	537.100.000	134.300.000	27.000.000	87.300.000	28.862.623,10	0	23.967.079,48	0	5.991.769,87	0	0,00	0	0,00
08-12-08	0	0	0	513.132.921	128.308.230	27.000.000	87.300.000	0,00	0	0,00	0	0,00	0	0,00	0	0,00
08-01-09	0	0	0	513.132.921	128.308.230	27.000.000	87.300.000	0,00	0	0,00	0	0,00	0	0,00	0	0,00
08-02-09	1	54.841.322	0	513.132.921	128.308.230	27.000.000	87.300.000	0,00	0	43.873.057,81	4.036.321.319	10.968.264,45	1.009.080.330	0,00	0	0,00
08-03-09	0	0	0	469.259.863	117.339.966	27.000.000	87.300.000	0,00	0	0,00	0	0,00	0	0,00	0	0,00
08-04-09	0	0	0	469.259.863	117.339.966	27.000.000	87.300.000	0,00	0	0,00	0	0,00	0	0,00	0	0,00



FTPYPE SANTANDER 1  
08-11-08

08-05-09	1	51.823.457	0	469.259.863	117.339.966	27.000.000	87.300.000	0,00	0	41.458.765,62	7.504.036.578	10.364.691,41	1.876.009.144	0,00	0	0,00	0
08-06-09	0	0	0	427.801.097	106.975.274	27.000.000	87.300.000	0,00	0	0,00	0	0,00	0	0,00	0	0,00	0
08-07-09	0	0	0	427.801.097	106.975.274	27.000.000	87.300.000	0,00	0	0,00	0	0,00	0	0,00	0	0,00	0
08-08-09	1	47.565.012	0	427.801.097	106.975.274	27.000.000	87.300.000	0,00	0	38.052.009,90	10.388.198.704	9.513.002,48	2.597.049.676	0,00	0	0,00	0
08-09-09	0	0	0	389.749.087	97.462.272	27.000.000	87.300.000	0,00	0	0,00	0	0,00	0	0,00	0	0,00	0
08-10-09	0	0	0	389.749.087	97.462.272	27.000.000	87.300.000	0,00	0	0,00	0	0,00	0	0,00	0	0,00	0
08-11-09	1	44.571.503	0	389.749.087	97.462.272	27.000.000	87.300.000	0,00	0	35.657.202,07	13.014.878.757	8.914.300,52	3.253.719.689	0,00	0	0,00	0
08-12-09	0	0	0	354.091.885	88.547.971	27.000.000	87.300.000	0,00	0	0,00	0	0,00	0	0,00	0	0,00	0
08-01-10	0	0	0	354.091.885	88.547.971	27.000.000	87.300.000	0,00	0	0,00	0	0,00	0	0,00	0	0,00	0
08-02-10	1	41.389.914	0	354.091.885	88.547.971	27.000.000	87.300.000	0,00	0	33.111.930,97	15.132.152.452	8.277.982,74	3.783.038.113	0,00	0	0,00	0
08-03-10	0	0	0	320.979.954	80.269.989	27.000.000	87.300.000	0,00	0	0,00	0	0,00	0	0,00	0	0,00	0
08-04-10	0	0	0	320.979.954	80.269.989	27.000.000	87.300.000	0,00	0	0,00	0	0,00	0	0,00	0	0,00	0
08-05-10	1	39.025.774	0	320.979.954	80.269.989	27.000.000	87.300.000	0,00	0	31.220.619,25	17.046.458.112	7.805.154,81	4.261.614.528	0,00	0	0,00	0
08-06-10	0	0	0	289.759.335	72.464.834	27.000.000	87.300.000	0,00	0	0,00	0	0,00	0	0,00	0	0,00	0
08-07-10	0	0	0	289.759.335	72.464.834	27.000.000	87.300.000	0,00	0	0,00	0	0,00	0	0,00	0	0,00	0
08-08-10	1	36.180.860	0	289.759.335	72.464.834	27.000.000	87.300.000	0,00	0	28.944.688,21	18.466.711.076	7.236.172,05	4.616.677.769	0,00	0	0,00	0
08-09-10	0	0	0	260.814.647	65.228.662	27.000.000	87.300.000	0,00	0	0,00	0	0,00	0	0,00	0	0,00	0
08-10-10	0	0	0	260.814.647	65.228.662	27.000.000	87.300.000	0,00	0	0,00	0	0,00	0	0,00	0	0,00	0
08-11-10	1	34.081.568	0	260.814.647	65.228.662	27.000.000	87.300.000	0,00	0	27.265.254,26	19.903.635.606	6.816.313,56	4.975.908.902	0,00	0	0,00	0
08-12-10	0	0	0	233.549.392	58.412.348	27.000.000	87.300.000	0,00	0	0,00	0	0,00	0	0,00	0	0,00	0
08-01-11	0	0	0	233.549.392	58.412.348	27.000.000	87.300.000	0,00	0	0,00	0	0,00	0	0,00	0	0,00	0
08-02-11	1	31.646.740	0	233.549.392	58.412.348	27.000.000	87.300.000	0,00	0	25.317.392,35	20.810.896.510	6.329.348,09	5.202.724.128	0,00	0	0,00	0
08-03-11	0	0	0	208.232.000	52.083.000	27.000.000	87.300.000	0,00	0	0,00	0	0,00	0	0,00	0	0,00	0
08-04-11	0	0	0	208.232.000	52.083.000	27.000.000	87.300.000	0,00	0	0,00	0	0,00	0	0,00	0	0,00	0
08-05-11	1	29.832.197	0	208.232.000	52.083.000	27.000.000	87.300.000	0,00	0	23.865.757,88	21.741.705.430	5.966.439,47	5.435.426.358	0,00	0	0,00	0
08-06-11	0	0	0	184.366.242	46.116.561	27.000.000	87.300.000	0,00	0	0,00	0	0,00	0	0,00	0	0,00	0
08-07-11	0	0	0	184.366.242	46.116.561	27.000.000	87.300.000	0,00	0	0,00	0	0,00	0	0,00	0	0,00	0
08-08-11	1	27.105.205	0	184.366.242	46.116.561	27.000.000	87.300.000	0,00	0	21.684.164,11	21.749.216.601	5.421.041,03	5.437.304.150	0,00	0	0,00	0
08-09-11	0	0	0	162.682.078	40.695.520	27.000.000	87.300.000	0,00	0	0,00	0	0,00	0	0,00	0	0,00	0
08-10-11	0	0	0	162.682.078	40.695.520	27.000.000	87.300.000	0,00	0	0,00	0	0,00	0	0,00	0	0,00	0
08-11-11	1	25.252.439	0	162.682.078	40.695.520	27.000.000	87.300.000	0,00	0	20.201.950,98	22.121.136.326	5.050.487,75	5.530.284.082	0,00	0	0,00	0
08-12-11	0	0	0	142.480.127	35.645.032	27.000.000	87.300.000	0,00	0	0,00	0	0,00	0	0,00	0	0,00	0
08-01-12	0	0	0	142.480.127	35.645.032	27.000.000	87.300.000	0,00	0	0,00	0	0,00	0	0,00	0	0,00	0
08-02-12	1	23.102.831	0	142.480.127	35.645.032	27.000.000	87.300.000	0,00	0	18.482.264,44	21.938.447.895	4.620.566,11	5.484.611.974	0,00	0	0,00	0
08-03-12	0	0	0	123.997.863	31.024.466	27.000.000	87.300.000	0,00	0	0,00	0	0,00	0	0,00	0	0,00	0
08-04-12	0	0	0	123.997.863	31.024.466	27.000.000	87.300.000	0,00	0	0,00	0	0,00	0	0,00	0	0,00	0
08-05-12	1	21.604.268	0	123.997.863	31.024.466	27.000.000	87.300.000	0,00	0	17.283.414,35	22.070.920.121	4.320.853,59	5.517.730.030	0,00	0	0,00	0
08-06-12	0	0	0	106.714.448	26.703.612	27.000.000	87.300.000	0,00	0	0,00	0	0,00	0	0,00	0	0,00	0
08-07-12	0	0	0	106.714.448	26.703.612	27.000.000	87.300.000	0,00	0	0,00	0	0,00	0	0,00	0	0,00	0
08-08-12	1	19.594.501	0	106.714.448	26.703.612	27.000.000	87.300.000	0,00	0	15.675.600,45	21.459.897.012	3.918.900,11	5.364.974.253	0,00	0	0,00	0
08-09-12	0	0	0	91.038.848	22.784.712	27.000.000	87.300.000	0,00	0	0,00	0	0,00	0	0,00	0	0,00	0
08-10-12	0	0	0	91.038.848	22.784.712	27.000.000	87.300.000	0,00	0	0,00	0	0,00	0	0,00	0	0,00	0
08-11-12	1	18.236.844	0	91.038.848	22.784.712	27.000.000	87.300.000	0,00	0	14.589.475,37	21.315.223.509	3.647.368,84	5.328.805.877	0,00	0	0,00	0
08-12-12	0	0	0	76.449.373	19.137.343	27.000.000	87.300.000	0,00	0	0,00	0	0,00	0	0,00	0	0,00	0
08-01-13	0	0	0	76.449.373	19.137.343	27.000.000	87.300.000	0,00	0	0,00	0	0,00	0	0,00	0	0,00	0
08-02-13	1	16.656.368	0	76.449.373	19.137.343	27.000.000	87.300.000	0,00	0	13.325.094,33	20.693.871.495	3.331.273,58	5.173.467.874	0,00	0	0,00	0
08-03-13	0	0	0	63.124.278	15.806.070	27.000.000	87.300.000	0,00	0	0,00	0	0,00	0	0,00	0	0,00	0
08-04-13	0	0	0	63.124.278	15.806.070	27.000.000	87.300.000	0,00	0	0,00	0	0,00	0	0,00	0	0,00	0
08-05-13	1	15.561.436	0	63.124.278	15.806.070	27.000.000	87.300.000	0,00	0	12.449.148,48	20.441.501.796	3.112.287,12	5.110.375.449	0,00	0	0,00	0
08-06-13	0	0	0	50.675.130	12.693.782	27.000.000	87.300.000	0,00	0	0,00	0	0,00	0	0,00	0	0,00	0
08-07-13	0	0	0	50.675.130	12.693.782	27.000.000	87.300.000	0,00	0	0,00	0	0,00	0	0,00	0	0,00	0
08-08-13	0	177.668.912	0	50.675.130	12.693.782	27.000.000	87.300.000	0,00	0	50.675.129,70	87.870.674.893	12.693.782,42	22.011.018.723	27.000.000,00	46.818.000.000	87.300.000,00	151.378.200.000