

# **F.T.A. SANTANDER HIPOTECARIO I**

**MARIA JOSE HERENCIAS PALOMINO  
ANALISTA  
SANTANDER DE TITULIZACION, S.G.F.T, S.A.  
CIUDAD GRUPO SANTANDER  
28660 BOADILLA DEL MONTE  
marjherencias@gruposantander.com  
Tel: 912893300**

DENOMINACION DEL FONDO:

F.T.A. SANTANDER HIPOTECARIO I

INFORMACIÓN

CORRESPONDIENTE AL:

TRIMESTRE/SEMESTRE:

15/01/2010 - 15/04/2010

AÑO: 2010

Personas que asumen la responsabilidad de esta información y cargos que ocupan:

IGNACIO ORTEGA GAVARA - DIRECTOR GENERAL

Firma:

## I. DATOS GENERALES SOBRE EL FONDO

Fecha de Constitución del Fondo	11 junio 2004	Agencia de pago de Bonos	SANTANDER	
Fecha de Desembolso BT's	16 junio 2004	Negociación Mercado	AIAF	
Fecha Final Amortización	15 julio 2042	Agencias de calificación	MOODY'S ESPAÑA STANDARD & POORS	
Sociedad Gestora	SANTANDER DE TITULIZACION, S.G.F.T, S.A.	Calificación	Inicial	Actual
	BANCO SANTANDER	BONOS SERIE A	Aaa/AAA	Aaa/AAA
		BONOS SERIE B	Aa3/AA	Aa3/AA+
		BONOS SERIE C	A2/A+	A2/AA-
		BONOS SERIE D	Baa3/BBB+	Baa3/A-

## II. VALORES EMITIDOS POR EL FONDO: BONOS DE TITULIZACION

SERIES PRELACIÓN CÓDIGO ISIN	Nº BONOS	NOMINAL EN CIRCULACIÓN			
			Inicial	Actual	%Act/In
BONOS SERIE A ES0309364000	17.184	Nominal Unitario	100.000,00	35.988,92	
		Nominal Total	1.718.400.000,00	618.433.601,28	35,99 %
BONOS SERIE B ES0309364018	534	Nominal Unitario	100.000,00	100.000,00	
		Nominal Total	53.400.000,00	53.400.000,00	100,00 %
BONOS SERIE C ES0309364026	469	Nominal Unitario	100.000,00	100.000,00	
		Nominal Total	46.900.000,00	46.900.000,00	100,00 %
BONOS SERIE D ES0309364034	563	Nominal Unitario	100.000,00	100.000,00	
		Nominal Total	56.300.000,00	56.300.000,00	100,00 %

AMORTIZACION E INTERESES BONOS					
Actual			Próximo		
Fecha Amortización Período Actual 15 abril 2010			Fecha Próximo Cupón 15 julio 2010		
	Amortización de los Bonos	Intereses Brutos Bonos	Tipo de Interés	Importe Bruto Próximo Cupón	Importe Neto Próximo Cupón
BONOS SERIE A	1.230,65 €	80,39 €	0,824%	74,96 €	60,72 €
BONOS SERIE B	0,00 €	246,00 €	0,944%	238,62 €	193,28 €
BONOS SERIE C	0,00 €	296,00 €	1,144%	289,18 €	234,24 €
BONOS SERIE D	0,00 €	408,50 €	1,594%	402,93 €	326,37 €
Amortización devengada no pagada	0,00 €				
Amortización Calendario	NO				

**III. ACTIVOS ADQUIRIDOS POR EL FONDO: DERECHOS DE CRÉDITO**

DERECHOS DE CRÉDITO	A LA EMISIÓN	SITUACIÓN ACTUAL
Número de Derechos de Crédito	16.449	8.670
Saldo Pendiente de Amortizar Derechos	1.875.000.003,94	775.033.593,25
Importes Unitarios Derechos Vivos	113.988,69	89.392,57
Tipos de Interés	3,02 %	2,30 %

TASAS DE AMORTIZACIÓN ANTICIPADA	SITUACIÓN ACTUAL (%)
Tasa mensual actual anualizada:	0,87
Tasa últimos 12 meses anualizada:	8,99
Tasa anualizada desde Constitución del Fondo	11,04

MOROSIDAD ACTUAL	Hasta 1 mes	De 1 a 6 meses	Mayor de 6 meses
Deuda Vencida(Principal+Intereses)	25.550,77	92.700,00	0,00
Deuda Pendiente de vencimiento	0,00	0,00	774.949.869,89
Deuda Total	25.550,77	92.700,00	774.949.869,89

**F.T.A. SANTANDER HIPOTECARIO I**

**INFORME TRIMESTRAL BONOS DE TITULIZACIÓN**

15 de abril de 2010

<b>BONOS TITULIZACIÓN DE ACTIVOS. PRINCIPAL</b>	
Saldo anterior	796.181.090,88 €
Amortizaciones	21.147.489,60 €
Saldo actual	775.033.601,28 €
% sobre saldo inicial	41,34%
Amortización devengada no pagada	0,00 €

<b>DATOS</b>	
Fecha de determinación	08/04/2010
Fecha de Pago de Cupón Actual	15/04/2010
Fecha de Pago de Cupón Anterior	15/01/2010
Número de días	90
Tipo de referencia (%)	0,644%
Próxima Fecha de Pago	15/07/2010

<b>BONOS DE TITULIZACIÓN DE ACTIVOS. INTERESES</b>	
Intereses pagados Serie A	1.381.421,76 €
Intereses pagados Serie B	131.364,00 €
Intereses pagados Serie C	138.824,00 €
Intereses pagados Serie D	229.985,50 €
Intereses devengados no pagados	0,00 €

<b>VIDA RESIDUAL (AÑOS)</b>		
	<b>INICIAL</b>	<b>15/04/2010</b>
BONOS SERIE A	5,05	3,66
BONOS SERIE B	15,01	8,51
BONOS SERIE C	15,01	8,51
BONOS SERIE D	15,01	8,51

## F.T.A. SANTANDER HIPOTECARIO I

### INFORME TRIMESTRAL DERECHOS DE CREDITO

15 de abril de 2010

DERECHOS DE CRÉDITO. PRINCIPAL	
Saldo anterior	796.181.033,07 €
Amortizaciones	21.147.439,82 €
Saldo actual	775.033.593,25 €
Número de derechos de crédito	8.670
LTV	69,24%

DERECHOS DE CRÉDITO. INTERESES	
Intereses cobrados en el trimestre	5.107.753,69 €
Intereses devengados en el trimestre	4.639.979,87 €

DERECHOS DE CRÉDITO EN MOROSIDAD						
	HASTA 30 DÍAS	30 A 60 DÍAS	60 A 90 DÍAS	90 A 180 DÍAS	180 A 365 DÍAS	MAS 365 DÍAS
Principal	17.111,30 €	39.185,69 €	20.962,26 €	6.464,11 €	0,00 €	0,00 €
Intereses	8.439,47 €	15.151,04 €	7.120,15 €	3.816,75 €	0,00 €	0,00 €
Saldo de los derechos de crédito	2.520.943,29 €	5.468.590,18 €	3.420.427,96 €	1.628.703,20 €	0,00 €	2.566.305,99 €
Número de derechos de crédito	28	57	27	10	0	23
% sobre saldo de los derechos de crédito	0,33%	0,71%	0,44%	0,21%	0,00%	0,33%

\* Se excluyen en este informe los vencidos y no pagados con antigüedad entre 1 y 15 días por considerarse morosidad técnica, con un gran porcentaje de recobro.

<b>PRÉSTAMOS EN WRITE OFF</b>	
Write Off acumulado Fecha Pago anterior	1.030.973,07 €
Write Off trimestre	637.459,09 €
Write Off acumulados actuales	1.668.432,16 €

<b>CONTENCIOSOS / JUDICIALES</b>	
Saldo anterior	2.440.947,91 €
Diferencia del trimestre	125.358,08 €
Saldo actual	2.566.305,99 €
Número derechos de crédito contenciosos	23

<b>ADJUDICADOS</b>	
Saldo anterior	1.629.589,82 €
Diferencia del trimestre	224.109,91 €
Saldo actual	1.405.479,91 €

**F.T.A. SANTANDER HIPOTECARIO I**

**ESTADO DE ORIGEN Y APLICACIÓN DE FONDOS Y CUENTA DE TESORERÍA**

15 de abril de 2010

<b>ORIGEN</b>	<b>26.450.769,71 €</b>
<b>PRINCIPAL COBRADO</b>	
Amortización derechos de crédito	20.512.361,19€
<b>INTERESES COBRADOS</b>	
Intereses de derechos de crédito	5.107.753,69€
Intereses de reinversión	67.801,49€
<b>CONTENCIOSOS / JUDICIALES</b>	12.141,59€
<b>INGRESOS/GASTOS DE ADJUDICADOS</b>	116.288,56€
<b>FONDO DE RESERVA</b>	634.423,19€
<b>OTROS</b>	0,00€

<b>ESTADO CUENTA DE TESORERÍA</b>	<b>23.251.007,80 €</b>
<b>FONDO DE RESERVA</b>	
Saldo anterior	23.885.430,99€
Utilizado en el período	634.423,19€
Saldo actual	23.251.007,80€
<b>RETENCIÓN A CUENTA DEL IRPF</b>	0,00€
<b>GASTOS EMISIÓN RETENIDOS</b>	0,00€
<b>OTROS</b>	0,00€

<b>APLICACIÓN</b>	<b>26.450.769,71 €</b>
GASTOS ORDINARIOS	249,75€
COMISION S.G.F.T.	49.079,66€
PAGO SWAP	5.158.513,17€
COBRO SWAP	-3.175.369,01€
INTERESES F.T.A SERIE A	1.381.421,76€
INTERESES BONOS SERIE B	131.364,00€
INTERESES BONOS SERIE C	138.824,00€
INTERESES BONOS SERIE D	229.985,50€
AMORTIZACIÓN SERIE A	21.147.489,60€
AMORTIZACION SERIE B	0,00€
AMORTIZACION SERIE C	0,00€
AMORTIZACION SERIE D	0,00€
PAGO EN CASO DE RESOLUCIÓN DEL CONTRATO SWAP	0,00€
INTERESES PRESTAMO SUBORDINADO	85.633,17€
AMORTIZACIÓN PRESTAMO SUBORDINADO A GASTOS	0,00€
AMORT. PRESTAMO SUBORDINADO A FONDO DE	634.423,19€
COMISION ADMINISTRACION BANCO SANTANDER	6.000,00€
COMISIÓN VARIABLE/INT.EXTR.SERIE F	663.154,92€

**F.T.A. SANTANDER HIPOTECARIO I**

**MEJORA CREDITICIA Y PRÉSTAMO SUBORDINADO**

15 de abril de 2010

<b>MEJORA DE CRÉDITO</b>		
<b>CONCEPTOS</b>	<b>INICIAL</b>	<b>15 de abril de 2010</b>
EMISIÓN SUBORDINADA	8,35 %	20,21%
FONDO DE RESERVA	28.125.000,00€ (1,50 %)	23.251.007,80€ (3,00%)

<b>PRÉSTAMOS SUBORDINADOS</b>		
<b>CONCEPTOS</b>	<b>INICIAL</b>	<b>15 de abril de 2010</b>
PRESTAMO SUBORDINADO		
Saldo vivo	29.000.000,00€	23.252.096,72
Tipo de interés	2,843 %	1,394%



## F.T.A. SANTANDER HIPOTECARIO I

### DEFINICIONES

15 de abril de 2010

<b><u>FECHA DE DETERMINACIÓN</u></b>	Será la fecha en que la Sociedad Gestora, en nombre del Fondo, realizará los cálculos necesarios para distribuir los fondos disponibles existentes a dicha fecha, de acuerdo con el orden de prelación de pagos descrito en el Folleto Informativo. Todos los datos de los Activos Titulizados (Saldo Vivo DC's, tablas de morosidad, propiedades transitorias, datos estadísticos, etc.) están referidos a dicha fecha.
<b><u>WRITE OFF</u></b>	Préstamos con cuotas pendientes con antigüedad igual o superior a 12 ó 18 meses (según Folleto Informativo).
<b><u>ADJUDICADOS</u></b>	Bienes en el activo del Fondo como consecuencia de un proceso judicial o extrajudicial.
<b><u>CONTENCIOSO / JUDICIAL</u></b>	Préstamos sobre los que el Cedente va a iniciar acciones judiciales. Esta cantidad está incluida en el cuadro de morosidad.

## FONDO DE TITULIZACIÓN DE ACTIVOS SANTANDER HIPOTECARIO 1

### INFORME HISTORICO DE MOROSIDAD

	ene-09	abr-09	jul-09	oct-09	ene-10	abr-10
0 a 30 días	0,625%	0,627%	0,460%	0,432%	0,542%	0,325%
30 a 60 días	1,254%	0,853%	0,900%	0,879%	0,814%	0,706%
60 a 90 días	0,583%	0,376%	0,279%	0,507%	0,638%	0,441%
90 a 180 días	0,259%	0,148%	0,249%	0,148%	0,111%	0,210%
180 a 365 días	0,024%	0,040%	0,000%	0,048%	0,011%	0,000%
> 365 días	0,109%	0,299%	0,270%	0,322%	0,307%	0,331%

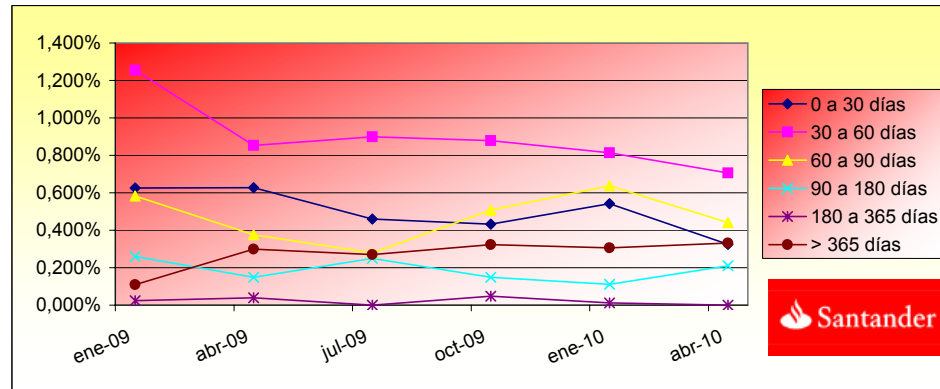

**FONDO DE TITULIZACIÓN DE ACTIVOS  
SANTANDER HIPOTECARIO 1**

**INFORME RELATIVO A LOS TRIGGERS DEL FONDO**

<b>TRIGGERS FONDOS DE RESERVA</b>	
SI 1) ES MAYOR QUE 2) NO SE AMORTIZA EL FONDO DE RESERVA	
1) DERECHOS EN MOROSIDAD > 90 DÍAS Y < DE 18 MESES	4.195.009,19 €
2) 1% SALDO DERECHOS DE CRÉDITO ACTUAL	7.750.335,93 €

**SE AMORTIZA EL FONDO DE RESERVA**

<b>TRIGGERS DE POSTERGAMIENTO DE INTERESES</b>
SE POSTERGARAN LOS INTERESES DE LOS BONOS DE LA SERIE B, C Y D SI HUBIERA DEFICIT DE AMORTIZACION

**NO SE POSTERGAN YA QUE NO HAY DEFICIT DE AMORTIZACION**



**FONDO DE TITULIZACIÓN DE ACTIVOS  
SANTANDER HIPOTECARIO 1**

CUADRO DE VALORES DE TASACION SOBRE SALDOS VIVOS

INTERVALO (%)	SALDOS VIVOS (MILES)	% SALDOS VIVOS	Nº. DE PRESTAMOS	% Nº DE PRESTAMOS
0,01 - 39,99	33.669,76	4,36%	791	9,13%
40,00 - 49,99	32.991,46	4,27%	483	5,58%
50,00 - 59,99	65.010,90	8,42%	812	9,37%
60,00 - 69,99	182.288,23	23,61%	2.141	24,72%
70,00 - 79,99	336.741,14	43,62%	3.308	38,19%
MAYOR 80	121.308,74	15,71%	1.127	13,01%

FTA SANTANDER HIPOTECARIO 1

FECHA	SALDOS INICIALES	SALDOS REALES	0,97%	PERMANENCIA A FINAL DE MES	MORTALIDAD MENSUAL	TASA CTE. PREPAGO	MORTALIDAD MENSUAL	TASA CTE. PREPAGO
			PREPAGO vector					
			8,99%					
1	1.875.000.003,9			100,00%	100,00%			
2 jul-04	1.870.531.446,6	1.845.575.742,18		99,03%	98,67%	1,33%	14,89%	1,33%
3 ago-04	1.866.051.457,1	1.825.057.434,30		98,07%	97,80%	1,10%	12,48%	0,87%
4 sep-04	1.861.560.006,4	1.804.567.018,90		97,12%	96,94%	1,03%	11,70%	0,88%
5 oct-04	1.857.057.065,0	1.789.310.910,88		96,18%	96,35%	0,92%	10,55%	0,60%
6 nov-04	1.852.542.603,6	1.763.576.776,09		95,24%	95,20%	0,98%	11,14%	1,20%
7 dic-04	1.848.016.592,7	1.740.893.903,50		94,32%	94,20%	0,99%	11,26%	1,04%
8 ene-05	1.843.479.002,7	1.713.474.297,77		93,40%	92,95%	1,04%	11,78%	1,33%
9 feb-05	1.838.929.804,1	1.695.281.413,03		92,50%	92,19%	1,01%	11,49%	0,82%
10 mar-05	1.834.368.967,1	1.673.288.521,81		91,60%	91,22%	1,02%	11,53%	1,05%
11 abr-05	1.829.796.462,0	1.649.344.331,95		90,71%	90,14%	1,03%	11,71%	1,18%
12 may-05	1.825.212.258,9	1.627.234.340,84		89,83%	89,15%	1,04%	11,77%	1,09%
13 jun-05	1.820.616.327,9	1.599.786.832,96		88,96%	87,87%	1,07%	12,13%	1,44%
14 jul-05	1.816.008.638,9	1.573.691.465,11		88,10%	86,66%	1,10%	12,38%	1,38%
15 ago-05	1.811.389.162,0	1.546.133.214,12		87,24%	85,36%	1,12%	12,69%	1,50%
16 sep-05	1.806.757.866,8	1.531.648.003,02		86,39%	84,77%	1,10%	12,38%	0,68%
17 oct-05	1.802.114.723,3	1.513.682.530,59		85,56%	83,99%	1,08%	12,26%	0,92%
18 nov-05	1.797.459.701,1	1.489.082.786,43		84,73%	82,84%	1,10%	12,44%	1,37%
19 dic-05	1.792.792.769,8	1.460.908.282,96		83,90%	81,49%	1,13%	12,76%	1,64%
20 ene-06	1.788.117.883,0	1.434.943.161,86		83,09%	80,25%	1,15%	12,97%	1,52%
21 feb-06	1.783.431.036,2	1.413.006.928,79		82,28%	79,23%	1,16%	13,04%	1,27%
22 mar-06	1.778.732.199,0	1.390.090.820,81		81,49%	78,15%	1,17%	13,14%	1,36%
23 abr-06	1.774.021.340,6	1.364.897.852,86		80,69%	76,94%	1,18%	13,32%	1,55%
24 may-06	1.769.298.430,2	1.346.061.998,24		79,91%	76,08%	1,18%	13,29%	1,12%
25 jun-06	1.764.563.437,0	1.324.740.352,31		79,14%	75,07%	1,19%	13,35%	1,32%
26 jul-06	1.759.816.330,2	1.302.861.051,63		78,37%	74,03%	1,20%	13,44%	1,39%
27 ago-06	1.755.057.078,7	1.281.663.501,78		77,61%	73,03%	1,20%	13,50%	1,36%
28 sep-06	1.750.285.651,4	1.267.885.629,52		76,86%	72,44%	1,19%	13,35%	0,81%
29 oct-06	1.745.502.017,2	1.253.202.910,73		76,11%	71,80%	1,18%	13,24%	0,89%
30 nov-06	1.740.706.144,9	1.231.880.425,90		75,37%	70,77%	1,19%	13,33%	1,43%
31 dic-06	1.735.898.003,1	1.214.873.109,36		74,64%	69,99%	1,18%	13,30%	1,11%
32 ene-07	1.731.083.434,9	1.192.736.740,69		73,92%	68,90%	1,19%	13,43%	1,55%
33 feb-07	1.726.256.549,5	1.174.462.978,29		73,20%	68,04%	1,20%	13,45%	1,26%
34 mar-07	1.721.417.315,2	1.159.509.252,14		72,49%	67,36%	1,19%	13,38%	1,00%
35 abr-07	1.716.565.700,6	1.145.955.466,21		71,78%	66,76%	1,18%	13,29%	0,89%
36 may-07	1.711.701.673,9	1.130.196.637,59		71,09%	66,03%	1,18%	13,27%	1,09%
37 jun-07	1.706.825.203,5	1.114.638.120,72		70,40%	65,30%	1,18%	13,24%	1,09%
38 jul-07	1.701.936.823,9	1.100.056.835,56		69,72%	64,64%	1,17%	13,20%	1,02%
39 ago-07	1.697.035.938,2	1.085.986.649,61		69,04%	63,99%	1,17%	13,15%	0,99%
40 sep-07	1.692.122.514,4	1.076.297.953,29		68,37%	63,61%	1,15%	13,00%	0,60%
41 oct-07	1.687.196.520,4	1.068.488.277,50		67,71%	63,33%	1,14%	12,81%	0,44%
42 nov-07	1.682.257.924,1	1.057.304.502,90		67,05%	62,85%	1,13%	12,71%	0,76%
43 dic-07	1.677.306.693,3	1.048.263.848,13		66,40%	62,50%	1,11%	12,57%	0,56%
44 ene-08	1.672.344.510,4	1.026.099.882,86		65,75%	61,36%	1,13%	12,74%	1,82%
45 feb-08	1.667.369.632,7	1.013.343.964,00		65,12%	60,78%	1,13%	12,70%	0,95%
46 mar-08	1.662.382.027,5	1.003.813.771,00		64,48%	60,38%	1,11%	12,59%	0,64%
47 abr-08	1.657.381.662,4	994.566.269,33		63,86%	60,01%	1,10%	12,47%	0,62%
48 may-08	1.652.368.504,7	984.125.771,33		63,24%	59,56%	1,10%	12,39%	0,75%
49 jun-08	1.647.342.521,7	972.890.848,81		62,63%	59,06%	1,09%	12,34%	0,84%
50 jul-08	1.642.305.876,4	962.218.785,64		62,02%	58,59%	1,09%	12,27%	0,79%
51 ago-08	1.637.256.345,7	949.638.335,51		61,42%	58,00%	1,08%	12,25%	1,00%
52 sep-08	1.632.193.896,6	942.813.803,47		60,82%	57,76%	1,07%	12,11%	0,41%
53 oct-08	1.627.118.496,2	935.502.777,33		60,23%	57,49%	1,06%	11,99%	0,47%
54 nov-08	1.622.030.111,1	924.944.088,86		59,65%	57,02%	1,05%	11,94%	0,82%
55 dic-08	1.616.928.708,2	918.553.903,37		59,07%	56,81%	1,04%	11,81%	0,38%
56 ene-09	1.611.820.320,1	910.232.006,41		58,49%	56,47%	1,03%	11,72%	0,59%
57 feb-09	1.606.698.863,0	898.451.407,92		57,93%	55,92%	1,03%	11,71%	0,98%
58 mar-09	1.601.564.303,5	890.634.051,83		57,36%	55,61%	1,02%	11,62%	0,55%
59 abr-09	1.596.416.608,1	888.132.012,16		56,81%	55,63%	1,01%	11,43%	-0,04%
60 may-09	1.591.255.743,2	874.121.579,25		56,26%	54,93%	1,01%	11,47%	1,26%
61 jun-09	1.586.081.675,0	863.816.692,48		55,71%	54,46%	1,01%	11,44%	0,86%
62 jul-09	1.580.895.791,5	855.124.612,67		55,17%	54,09%	1,00%	11,39%	0,68%
63 ago-09	1.575.696.640,8	841.035.989,22		54,64%	53,38%	1,01%	11,44%	1,32%
64 sep-09	1.570.484.188,9	835.425.590,06		54,11%	53,20%	1,00%	11,33%	0,34%
65 oct-09	1.565.258.401,9	830.142.415,95		53,58%	53,04%	0,99%	11,21%	0,30%
66 nov-09	1.560.019.245,5	811.550.465,02		53,06%	52,02%	1,00%	11,37%	1,91%
67 dic-09	1.554.766.685,6	803.833.408,33		52,55%	51,70%	0,99%	11,30%	0,62%
68 ene-10	1.549.504.071,0	796.181.033,07		52,04%	51,38%	0,99%	11,24%	0,62%
69 feb-10	1.544.227.992,9	790.708.999,74		51,53%	51,20%	0,98%	11,14%	0,35%
70 mar-10	1.538.938.416,8	778.280.322,42		51,03%	50,57%	0,98%	11,18%	1,23%
71 abr-10	1.533.635.308,2	775.033.593,25		50,54%	50,54%	0,97%	11,04%	0,07%

FECHA	PRINCIPAL DISPONIBLE	CLASE A	CLASE B	CLASE A	CLASE B	CLASE A		CLASE A		CLASE C		CLASE C	
						PRINCIPAL	VIDA MEDIA 3,66	PRINCIPAL	VIDA MEDIA 8,51	PRINCIPAL	VIDA MEDIA 8,51	PRINCIPAL	VIDA MEDIA 8,51
08-oct-08	26.716.008	805.618.781,70	53.400.000,00	46.900.000,00	56.300.000,00	26.716.008	(14.613.656.546)	0	0	0	0	0	0
08-nov-08	0	778.902.773,39	53.400.000,00	46.900.000,00	56.300.000,00	0	0	0	0	0	0	0	0
08-dic-08	0	778.902.773,39	53.400.000,00	46.900.000,00	56.300.000,00	0	0	0	0	0	0	0	0
08-ene-09	25.270.771	778.902.773,39	53.400.000,00	46.900.000,00	56.300.000,00	25.270.771	(11.498.200.769)	0	0	0	0	0	0
08-feb-09	0	753.632.002,47	53.400.000,00	46.900.000,00	56.300.000,00	0	0	0	0	0	0	0	0
08-mar-09	0	753.632.002,47	53.400.000,00	46.900.000,00	56.300.000,00	0	0	0	0	0	0	0	0
08-abr-09	22.099.994	753.632.002,47	53.400.000,00	46.900.000,00	56.300.000,00	22.099.994	(8.066.497.901)	0	0	0	0	0	0
08-may-09	0	731.532.008,22	53.400.000,00	46.900.000,00	56.300.000,00	0	0	0	0	0	0	0	0
08-jun-09	0	731.532.008,22	53.400.000,00	46.900.000,00	56.300.000,00	0	0	0	0	0	0	0	0
08-jul-09	33.007.399	731.532.008,22	53.400.000,00	46.900.000,00	56.300.000,00	33.007.399	(9.044.027.460)	0	0	0	0	0	0
08-ago-09	0	698.524.608,73	53.400.000,00	46.900.000,00	56.300.000,00	0	0	0	0	0	0	0	0
08-sep-09	0	698.524.608,73	53.400.000,00	46.900.000,00	56.300.000,00	0	0	0	0	0	0	0	0
08-oct-09	24.982.197	698.524.608,73	53.400.000,00	46.900.000,00	56.300.000,00	24.982.197	(4.546.759.803)	0	0	0	0	0	0
08-nov-09	0	673.542.412,01	53.400.000,00	46.900.000,00	56.300.000,00	0	0	0	0	0	0	0	0
08-dic-09	0	673.542.412,01	53.400.000,00	46.900.000,00	56.300.000,00	0	0	0	0	0	0	0	0
08-ene-10	23.847.216	673.542.412,01	53.400.000,00	46.900.000,00	56.300.000,00	23.847.216	(2.146.249.397)	0	0	0	0	0	0
08-feb-10	0	649.695.196,49	53.400.000,00	46.900.000,00	56.300.000,00	0	0	0	0	0	0	0	0
08-mar-10	0	649.695.196,49	53.400.000,00	46.900.000,00	56.300.000,00	0	0	0	0	0	0	0	0
08-abr-10	31.261.607	649.695.196,49	53.400.000,00	46.900.000,00	56.300.000,00	31.261.607	0	0	0	0	0	0	0
08-may-10	0	618.433.589,31	53.400.000,00	46.900.000,00	56.300.000,00	0	0	0	0	0	0	0	0
08-jun-10	0	618.433.589,31	53.400.000,00	46.900.000,00	56.300.000,00	0	0	0	0	0	0	0	0
08-jul-10	30.187.457	618.433.589,31	53.400.000,00	46.900.000,00	56.300.000,00	30.187.457	2.747.058.542	0	0	0	0	0	0
08-ago-10	0	588.246.132,80	53.400.000,00	46.900.000,00	56.300.000,00	0	0	0	0	0	0	0	0
08-sep-10	0	588.246.132,80	53.400.000,00	46.900.000,00	56.300.000,00	0	0	0	0	0	0	0	0
08-oct-10	29.146.285	588.246.132,80	53.400.000,00	46.900.000,00	56.300.000,00	29.146.285	5.333.770.223	0	0	0	0	0	0
08-nov-10	0	559.099.847,43	53.400.000,00	46.900.000,00	56.300.000,00	0	0	0	0	0	0	0	0
08-dic-10	0	559.099.847,43	53.400.000,00	46.900.000,00	56.300.000,00	0	0	0	0	0	0	0	0
08-ene-11	28.136.933	559.099.847,43	53.400.000,00	46.900.000,00	56.300.000,00	28.136.933	7.737.656.681	0	0	0	0	0	0
08-feb-11	0	530.962.914,04	53.400.000,00	46.900.000,00	56.300.000,00	0	0	0	0	0	0	0	0
08-mar-11	0	530.962.914,04	53.400.000,00	46.900.000,00	56.300.000,00	0	0	0	0	0	0	0	0
08-abr-11	27.155.265	530.962.914,04	53.400.000,00	46.900.000,00	56.300.000,00	27.155.265	9.911.671.882	0	0	0	0	0	0
08-may-11	0	503.807.648,61	53.400.000,00	46.900.000,00	56.300.000,00	0	0	0	0	0	0	0	0
08-jun-11	0	503.807.648,61	53.400.000,00	46.900.000,00	56.300.000,00	0	0	0	0	0	0	0	0
08-jul-11	26.214.827	503.807.648,61	53.400.000,00	46.900.000,00	56.300.000,00	26.214.827	11.953.961.174	0	0	0	0	0	0
08-ago-11	0	477.592.821,48	53.400.000,00	46.900.000,00	56.300.000,00	0	0	0	0	0	0	0	0
08-sep-11	0	477.592.821,48	53.400.000,00	46.900.000,00	56.300.000,00	0	0	0	0	0	0	0	0
08-oct-11	25.303.892	477.592.821,48	53.400.000,00	46.900.000,00	56.300.000,00	25.303.892	13.866.532.631	0	0	0	0	0	0
08-nov-11	0	452.288.929,81	53.400.000,00	46.900.000,00	56.300.000,00	0	0	0	0	0	0	0	0
08-dic-11	0	452.288.929,81	53.400.000,00	46.900.000,00	56.300.000,00	0	0	0	0	0	0	0	0
08-ene-12	24.418.799	452.288.929,81	53.400.000,00	46.900.000,00	56.300.000,00	24.418.799	15.628.031.049	0	0	0	0	0	0
08-feb-12	0	427.870.131,30	53.400.000,00	46.900.000,00	56.300.000,00	0	0	0	0	0	0	0	0
08-mar-12	0	427.870.131,30	53.400.000,00	46.900.000,00	56.300.000,00	0	0	0	0	0	0	0	0
08-abr-12	23.557.102	427.870.131,30	53.400.000,00	46.900.000,00	56.300.000,00	23.557.102	17.220.241.733	0	0	0	0	0	0
08-may-12	0	404.313.029,07	53.400.000,00	46.900.000,00	56.300.000,00	0	0	0	0	0	0	0	0
08-jun-12	0	404.313.029,07	53.400.000,00	46.900.000,00	56.300.000,00	0	0	0	0	0	0	0	0
08-jul-12	22.727.061	404.313.029,07	53.400.000,00	46.900.000,00	56.300.000,00	22.727.061	18.681.644.108	0	0	0	0	0	0
08-ago-12	0	381.585.968,11	53.400.000,00	46.900.000,00	56.300.000,00	0	0	0	0	0	0	0	0
08-sep-12	0	381.585.968,11	53.400.000,00	46.900.000,00	56.300.000,00	0	0	0	0	0	0	0	0
08-oct-12	21.916.835	381.585.968,11	53.400.000,00	46.900.000,00	56.300.000,00	21.916.835	20.031.986.776	0	0	0	0	0	0
08-nov-12	0	359.669.133,56	53.400.000,00	46.900.000,00	56.300.000,00	0	0	0	0	0	0	0	0
08-dic-12	0	359.669.133,56	53.400.000,00	46.900.000,00	56.300.000,00	0	0	0	0	0	0	0	0
08-ene-13	21.137.524	359.669.133,56	53.400.000,00	46.900.000,00	56.300.000,00	21.137.524	21.264.348.750	0	0	0	0	0	0
08-feb-13	0	338.531.609,95	53.400.000,00	46.900.000,00	56.300.000,00	0	0	0	0	0	0	0	0
08-mar-13	0	338.531.609,95	53.400.000,00	46.900.000,00	56.300.000,00	0	0	0	0	0	0	0	0
08-abr-13	20.373.559	338.531.609,95	53.400.000,00	46.900.000,00	56.300.000,00	20.373.559	22.329.420.438	0	0	0	0	0	0
08-may-13	0	318.158.051,16	53.400.000,00	46.900.000,00	56.300.000,00	0	0	0	0	0	0	0	0
08-jun-13	0	318.158.051,16	53.400.000,00	46.900.000,00	56.300.000,00	0	0	0	0	0	0	0	0

08-jul-13	19.641.466	318.158.051,16	53.400.000,00	46.900.000,00	56.300.000,00	19.641.466	23.314.419.971	0	0	0	0	0	0	0
08-ago-13	0	298.516.585,30	53.400.000,00	46.900.000,00	56.300.000,00	0	0	0	0	0	0	0	0	0
08-sep-13	0	298.516.585,30	53.400.000,00	46.900.000,00	56.300.000,00	0	0	0	0	0	0	0	0	0
08-oct-13	18.919.765	298.516.585,30	53.400.000,00	46.900.000,00	56.300.000,00	18.919.765	24.198.379.750	0	0	0	0	0	0	0
08-nov-13	0	279.596.820,05	53.400.000,00	46.900.000,00	56.300.000,00	0	0	0	0	0	0	0	0	0
08-dic-13	0	279.596.820,05	53.400.000,00	46.900.000,00	56.300.000,00	0	0	0	0	0	0	0	0	0
08-ene-14	18.220.667	279.596.820,05	53.400.000,00	46.900.000,00	56.300.000,00	18.220.667	24.980.534.998	0	0	0	0	0	0	0
08-feb-14	0	261.376.152,66	53.400.000,00	46.900.000,00	56.300.000,00	0	0	0	0	0	0	0	0	0
08-mar-14	0	261.376.152,66	53.400.000,00	46.900.000,00	56.300.000,00	0	0	0	0	0	0	0	0	0
08-abr-14	17.516.646	261.376.152,66	53.400.000,00	46.900.000,00	56.300.000,00	17.516.646	25.591.819.118	0	0	0	0	0	0	0
08-may-14	0	243.859.507,13	53.400.000,00	46.900.000,00	56.300.000,00	0	0	0	0	0	0	0	0	0
08-jun-14	0	243.859.507,13	53.400.000,00	46.900.000,00	56.300.000,00	0	0	0	0	0	0	0	0	0
08-jul-14	16.887.241	243.859.507,13	53.400.000,00	46.900.000,00	56.300.000,00	16.887.241	26.208.998.219	0	0	0	0	0	0	0
08-ago-14	0	226.972.266,01	53.400.000,00	46.900.000,00	56.300.000,00	0	0	0	0	0	0	0	0	0
08-sep-14	0	226.972.266,01	53.400.000,00	46.900.000,00	56.300.000,00	0	0	0	0	0	0	0	0	0
08-oct-14	16.271.315	226.972.266,01	53.400.000,00	46.900.000,00	56.300.000,00	16.271.315	26.750.041.281	0	0	0	0	0	0	0
08-nov-14	0	210.700.951,36	53.400.000,00	46.900.000,00	56.300.000,00	0	0	0	0	0	0	0	0	0
08-dic-14	0	210.700.951,36	53.400.000,00	46.900.000,00	56.300.000,00	0	0	0	0	0	0	0	0	0
08-ene-15	15.682.587	210.700.951,36	53.400.000,00	46.900.000,00	56.300.000,00	15.682.587	27.224.971.407	0	0	0	0	0	0	0
08-feb-15	0	195.018.364,15	53.400.000,00	46.900.000,00	56.300.000,00	0	0	0	0	0	0	0	0	0
08-mar-15	0	195.018.364,15	53.400.000,00	46.900.000,00	56.300.000,00	0	0	0	0	0	0	0	0	0
08-abr-15	15.105.459	195.018.364,15	53.400.000,00	46.900.000,00	56.300.000,00	15.105.459	27.582.567.970	0	0	0	0	0	0	0
08-may-15	0	179.912.905,24	53.400.000,00	46.900.000,00	56.300.000,00	0	0	0	0	0	0	0	0	0
08-jun-15	0	179.912.905,24	53.400.000,00	46.900.000,00	56.300.000,00	0	0	0	0	0	0	0	0	0
08-jul-15	14.555.661	179.912.905,24	53.400.000,00	46.900.000,00	56.300.000,00	14.555.661	27.903.201.229	0	0	0	0	0	0	0
08-ago-15	0	165.357.244,71	53.400.000,00	46.900.000,00	56.300.000,00	0	0	0	0	0	0	0	0	0
08-sep-15	0	165.357.244,71	53.400.000,00	46.900.000,00	56.300.000,00	0	0	0	0	0	0	0	0	0
08-oct-15	14.016.317	165.357.244,71	53.400.000,00	46.900.000,00	56.300.000,00	14.016.317	28.158.779.935	0	0	0	0	0	0	0
08-nov-15	0	151.340.928,17	53.400.000,00	46.900.000,00	56.300.000,00	0	0	0	0	0	0	0	0	0
08-dic-15	0	151.340.928,17	53.400.000,00	46.900.000,00	56.300.000,00	0	0	0	0	0	0	0	0	0
08-ene-16	13.492.624	151.340.928,17	53.400.000,00	46.900.000,00	56.300.000,00	13.492.624	28.348.002.798	0	0	0	0	0	0	0
08-feb-16	0	137.848.304,27	53.400.000,00	46.900.000,00	56.300.000,00	0	0	0	0	0	0	0	0	0
08-mar-16	0	137.848.304,27	53.400.000,00	46.900.000,00	56.300.000,00	0	0	0	0	0	0	0	0	0
08-abr-16	12.968.973	137.848.304,27	53.400.000,00	46.900.000,00	56.300.000,00	12.968.973	28.427.989.333	0	0	0	0	0	0	0
08-may-16	0	124.879.331,04	53.400.000,00	46.900.000,00	56.300.000,00	0	0	0	0	0	0	0	0	0
08-jun-16	0	124.879.331,04	53.400.000,00	46.900.000,00	56.300.000,00	0	0	0	0	0	0	0	0	0
08-jul-16	12.490.855	124.879.331,04	53.400.000,00	46.900.000,00	56.300.000,00	12.490.855	28.516.620.857	0	0	0	0	0	0	0
08-ago-16	0	112.388.476,52	53.400.000,00	46.900.000,00	56.300.000,00	0	0	0	0	0	0	0	0	0
08-sep-16	0	112.388.476,52	53.400.000,00	46.900.000,00	56.300.000,00	0	0	0	0	0	0	0	0	0
08-oct-16	12.020.588	112.388.476,52	53.400.000,00	46.900.000,00	56.300.000,00	12.020.588	28.548.895.898	0	0	0	0	0	0	0
08-nov-16	0	100.367.888,78	53.400.000,00	46.900.000,00	56.300.000,00	0	0	0	0	0	0	0	0	0
08-dic-16	0	100.367.888,78	53.400.000,00	46.900.000,00	56.300.000,00	0	0	0	0	0	0	0	0	0
08-ene-17	11.574.720	100.367.888,78	53.400.000,00	46.900.000,00	56.300.000,00	11.574.720	28.554.833.736	0	0	0	0	0	0	0
08-feb-17	0	88.793.168,98	53.400.000,00	46.900.000,00	56.300.000,00	0	0	0	0	0	0	0	0	0
08-mar-17	0	88.793.168,98	53.400.000,00	46.900.000,00	56.300.000,00	0	0	0	0	0	0	0	0	0
08-abr-17	11.135.985	88.793.168,98	53.400.000,00	46.900.000,00	56.300.000,00	11.135.985	28.474.714.539	0	0	0	0	0	0	0
08-may-17	0	77.657.183,63	53.400.000,00	46.900.000,00	56.300.000,00	0	0	0	0	0	0	0	0	0
08-jun-17	0	77.657.183,63	53.400.000,00	46.900.000,00	56.300.000,00	0	0	0	0	0	0	0	0	0
08-jul-17	10.720.362	77.657.183,63	53.400.000,00	46.900.000,00	56.300.000,00	10.720.362	28.387.519.269	0	0	0	0	0	0	0
08-ago-17	0	66.936.821,37	53.400.000,00	46.900.000,00	56.300.000,00	0	0	0	0	0	0	0	0	0
08-sep-17	0	66.936.821,37	53.400.000,00	46.900.000,00	56.300.000,00	0	0	0	0	0	0	0	0	0
08-oct-17	10.311.260	66.936.821,37	53.400.000,00	46.900.000,00	56.300.000,00	10.311.260	28.252.853.156	0	0	0	0	0	0	0
08-nov-17	0	56.625.561,09	53.400.000,00	46.900.000,00	56.300.000,00	0	0	0	0	0	0	0	0	0
08-dic-17	0	56.625.561,09	53.400.000,00	46.900.000,00	56.300.000,00	0	0	0	0	0	0	0	0	0
08-ene-18	9.916.545	56.625.561,09	53.400.000,00	46.900.000,00	56.300.000,00	9.916.545	28.083.655.752	0	0	0	0	0	0	0
08-feb-18	0	46.709.015,98	53.400.000,00	46.900.000,00	56.300.000,00	0	0	0	0	0	0	0	0	0
08-mar-18	0	46.709.015,98	53.400.000,00	46.900.000,00	56.300.000,00	0	0	0	0	0	0	0	0	0
08-abr-18	9.521.139	46.709.015,98	53.400.000,00	46.900.000,00	56.300.000,00	9.521.139	27.820.768.559	0	0	0	0	0	0	0
08-may-18	0	37.187.876,85	53.400.000,00	46.900.000,00	56.300.000,00	0	0	0	0	0	0	0	0	0
08-jun-18	0	37.187.876,85	53.400.000,00	46.900.000,00	56.300.000,00	0	0	0	0	0	0	0	0	0

08-jul-18	9.154.322	37.187.876,85	53.400.000,00	46.900.000,00	56.300.000,00	9.154.322	27.581.973.412	0	0	0	0	0	0
08-ago-18	0	28.033.554,44	53.400.000,00	46.900.000,00	56.300.000,00	0	0	0	0	0	0	0	0
08-sep-18	0	28.033.554,44	53.400.000,00	46.900.000,00	56.300.000,00	0	0	0	0	0	0	0	0
08-oct-18	184.633.558	28.033.554,44	53.400.000,00	46.900.000,00	56.300.000,00	28.033.554	87.044.186.536	53.400.000	165.807.000.000	46.900.000	145.624.500.000	56.300.000	174.811.500.000