

Grupo Inypsa

RESULTADOS SEGUNDO SEMESTRE 2011

Madrid, 29 de febrero de 2012

40 años juntos *inypsa*

informes y proyectos



Pabellón de España.
Gestión de la Construcción,
Operación, Mantenimiento,
Desmantelamiento y Reciclaje.



inypsa

INDICE

1	Resumen Ejecutivo	2
2	Principales Magnitudes	2
3	Análisis Cuenta de Resultados	2
3.1	Ventas.....	2
3.2	Resultado de Explotación	3
3.3	Resultado Neto Atribuible	3
3.4	Contratación	3
3.5	Situación general del mercado	6
4	Ventas por segmentos geográficos	6
5	Otros Acontecimientos	6
6	Hechos Significativos	7
7	Información Bursátil	8
8	Hechos Posteriores de Interés	9

1 Resumen Ejecutivo

A cierre del ejercicio 2011 destacamos:

- La Producción total ha sido de 38.2 M€
- El EBITDA se sitúa en -2,4 M€
- El Resultado Neto Atribuible es de -7,7 M€
- La contratación total del ejercicio ha ascendido a 27 M€
- El Grupo mantiene una cartera de proyectos de 103 M€
- El grupo está acometiendo un intenso proceso de reestructuración y ajuste, habiéndose procedido durante 2011 entre otras medidas a una reducción del 29% de la plantilla, a la aprobación y aplicación de un expediente de regulación temporal de empleo que afecta a toda la plantilla y encontrándose en un proceso de refinanciación de su deuda.

2 Principales Magnitudes

Grupo INYPSA Consolidado	2011 (k€)	2010 (k€)
Cifra de Negocios	38.221	61.120
EBITDA	-2.378	4.010
Resultado Neto Atribuible	-7.699	106
Cartera	102.858	136.163

3 Análisis Cuenta de Resultados

3.1 Ventas

La cifra de ventas asciende a 38,2 M€

Los factores que vienen influenciando una ralentización de la cifra de ventas son:

- Paralización de la Contratación Pública Nacional, consecuencia de la situación general de déficit presupuestario, pasando las administraciones públicas de licitaciones en ingeniería por importe de 1.076MEUR en 2010 a unos 400MEUR 2011, lo que supone una caída superior al 60% en un año y superior al 80% en el periodo 2007-2011 (se licitaron 2.060MEUR en 2007)¹. Esta situación, está siendo especialmente gravosa para algunas empresas del grupo como CARTOGRAFIA GENERAL, S.A que cuyo mercado tradicional es 100% nacional
- Disminución de la cifra de negocio de Coria Solar, S.L.U., como consecuencia de la limitación de la producción y precio del Kilowatio-hora en el mercado de las energías renovables, a raíz de la entrada en vigor del Real Decreto ley 14/2010

¹ Fuente TECNIBERIA

3.2 Resultado de Explotación

La disminución del resultado de explotación, en comparación con los datos del segundo semestre del ejercicio 2010, además de a los factores comentados anteriormente, se debe a:

- Costes de reestructuración no recurrentes, consecuencia de las medidas de ajuste de personal que se vienen realizando desde primeros de año para adecuar la plantilla a las necesidades actuales del negocio.
- Consolidación de las pérdidas en el área de Construcción y Equipamiento, afectada por paralización de los proyectos en Argelia y las consecuentes provisiones cuya dotación ha sido necesaria para cubrir todos los riesgos del cese actual de actividad de la compañía.
- Dotación de provisiones por insolvencias consecuencia del reiterado retraso en los pagos de las Administraciones Públicas y otros clientes privados nacionales.
- Deterioros en los fondos de comercio de determinadas empresas del grupo.

3.3 Resultado Neto Atribuible

Como consecuencia de las circunstancias anteriormente citadas el resultado neto atribuible del período ha alcanzado -7.699 k€.

3.4 Contratación

La contratación hasta el cierre del ejercicio asciende a 27 M€. Tras las regularizaciones de la cartera realizadas en 2011 fruto de la paralización de ciertos contratos, el Grupo mantiene al cierre del ejercicio una cartera de 103 M€ pertenecientes, en su mayoría, a proyectos plurianuales.

Además de la cartera general de trabajos de Ingeniería, Servicios, Construcción y Geoinformación, esta cifra incluye:

- 26,6 M€ correspondientes a CORIA SOLAR, S.L
- 7,5 M€ correspondientes a la explotación y mantenimiento de la Desaladora de Campo Dalías.
- 26,7 M€ correspondientes a la explotación y mantenimiento de la Autovía A-4

Los principales **contratos nacionales** adjudicados y firmados durante el periodo han sido:

- INYPSA: Servicio para el mantenimiento y mejora del inventario de vertidos en la cuenca del Tajo.
- INYPSA: Contrato de Servicios para la redacción del proyecto de Plataforma para la Integración del Ferrocarril en la Ciudad de Vitoria-Gasteiz. Fase I.
- INYPSA: Supervisión, control y vigilancia de las obras del control centralizado y telemando de la zona IV de la Mancomunidad de los Canales del Taibilla, Murcia.
- INYPSA: Contratación de los servicios de asistencia técnica consistentes en la realización de los trabajos de visita rápida de recintos rechazados o dudosos por teledetección durante el año 2011.
- INYPSA: Mantenimiento de las instalaciones de climatización del aeropuerto de Palma de Mallorca y suministro de repuestos.

- o INYPSA: Ampliación del contrato de servicios de apoyo para el desarrollo y mantenimiento de la gestión operativa del plan de dinamización del alquiler de viviendas en Madrid (Plan Alquiler).
- o INYPSA: Contrato de servicios, de gestión y mantenimiento de la oficina de rehabilitación de vivienda, situada en el área 03-Norte de Buitrago de Lozoya.
- o INYPSA: Redacción, estudios y proyectos de seguridad vial 2009-2011 de la Región de Murcia.
- o INYPSA: Inspección y Control de Vertidos de la Cuenca del Duero.
- o INYPSA: Ingeniería de Apoyo a la Explotación de las Centrales Nucleares de Ascó y Vandellós.
- o INYPSA: Trabajos de seguimiento de las autorizaciones para el vertido DPH en Confederación Hidrográfica Del Júcar.
- o INYPSA: Auditoría y Supervisión Técnica en edificación singular en Madrid.
- o INYPSA: *Due Diligence* técnica y financiera de la concesión 105 depuradoras zona P3 Pirineos de Aragón.
- o INYPSA: *Due Diligence* técnica para incorporar en cuaderno de venta de instalaciones de tratamiento y depuración de aguas.
- o INYPSA: Ingeniería de apoyo al proyecto de desmantelamiento del reactor nuclear PIMIC fase II.
- o INYPSA: Servicio de Asistencia técnica para la gestión de expedientes de la Mancomunidad de los Canales del Taibilla.
- o INYPSA: Contrato de servicios para la redacción del estudio de soluciones, proyectos informativos y proyecto de construcción de la ampliación y mejora del sistema general de saneamiento y depuración de Plasencia (Cáceres).
- o INYPSA: CyV de las obras correspondientes al proyecto 10/09 de ampliación del abastecimiento a Albudeite y Campos del Río. Tramos III, IV, V y nuevo depósito de Campos del río (Murcia)
- o STEREOCARTO: Contrato de fotointerpretación para el control de parcelas agrarias por teledetección en once Comunidades Autónomas.
- o STEREOCARTO: Elaboración de Ortofotografía del Sureste de Extremadura.
- o STEREOCARTO: LiDAR para teledetección y control automático de Distancias de Líneas Aéreas de muy Alta Tensión a Arbolado y Otros Objetos para empresa de transporte de electricidad.
- o STEREOCARTO: Elaboración de ortofotografía del sureste de Extremadura.
- o CARTOGESA: Vuelo fotogramétrico, apoyo de campo y restitución a escala 1:000, con incorporación al SIG "GEOMIF" del actual trazado ferroviario Madrid-Levante.
- o CARTOGESA: Vuelo fotogramétrico, apoyo de campo y restitución a escalas 1:5000 y 1:1000, Madrid-Levante, para su aplicación en el Estudio Informativo de la LAV Tardienta-Huesca
- o CARTOGESA: Toma de coordenadas para situar pozos de saneamiento y elaborar una ficha de cada uno de ellos indicando secciones, profundidades, etc.
- o CARTOGESA: Realización de cartografía para la línea de ferrocarril Gran Canaria-Maspalomas
- o INYPSA: Contratación de "adquisición de repuestos para instalaciones de climatización del aeropuerto de Palma".

- INYPSA: Projecte constructiu i la redacció del projecte bàsic d'actuacions de millora de l'evacuació i de l'accessibilitat de l'estació de Poblenou de la línia 4 d'FMB. Claus: BTM-11019 i TM-11019.
- INYPSA: Ampliación de los trabajos para la construcción de la autovía A-4.
- INYPSA: Ampliación de los trabajos para la construcción de la desaladora de Campo Dalías..
- CARTOGESA: Ampliación de los trabajos de topografía en Valdebebas.
- INYPSA: Ampliación de los trabajos operación y mantenimiento en el canal de Navarra.
- INYPSA: Ampliación del proyecto para la investigación sobre los posibles aprovechamientos hidroeléctricos.
- INYPSA: Ampliación del contrato para el mantenimiento de las instalaciones y equipamiento del Instituto Nacional de la Seguridad Social.

Los principales **contratos internacionales** adjudicados y firmados durante el periodo han sido:

- INYPSA: Ampliación de la contratación de servicios de consultoría para elaborar los planes reguladores de los once cantones de la provincia de Guanacaste en Costa Rica y su Plan Regional.
- INYPSA: Construcción del relleno sanitario de Amapala (Honduras).
- INYPSA: Diseño de instrumentos técnico-metodológicos para fortalecer la gestión administrativa y los mecanismos de control, sobre la gestión que realizan los miembros de las Juntas de Educación y Administrativas (Costa Rica).
- INYPSA: Equipamiento forense para laboratorio científico (Ghana).
- CARTOGESA: Vuelo, trabajos de campo y cartografía para la conducción de agua y planes de regadío en la región de la presa Nandipore (Kenia).
- CARTOGESA: Asistencia Técnica topográfica para la construcción de 2 Plantas Solares en Sudáfrica
- CARTOGESA: Restitución topográfica a escala 1:1000 correspondiente a diversas carreteras existentes en Rumanía.
- STEREOCARTO: Levantamiento Catastral para varios municipios de Guatemala.
- STEREOCARTO: Ampliación para la realización de cartografía en la Municipalidad de Quito, Ecuador.
- STEREOCARTO: Levantamiento topográfico y aerofotogramétrico por sistema LIDAR para el diseño y trazado de una Línea Aérea de Transporte de Alta Tensión entre Santo Domingo y Esmeraldas (Ecuador).
- STEREOCARTO: Contrato por el alquiler del sensor láser ALS-50.
- INYPSA: Asistencia técnica para el proyecto: gobernabilidad local en la Cuenca Del Lago Cocibolca (Nicaragua).
- STEREOCARTO: Asistencia técnica para la realización de un levantamiento topográfico mediante técnicas lidar de las cuencas de los ríos Banano y Bananito en Costa Rica.
- STEREOCARTO: Levantamiento topográfico con Lidar en Huehuetenango (Guatemala).

3.5 Situación general del mercado

El Grupo mantiene para el 2012 una perspectiva negativa en el mercado nacional donde no se espera ningún crecimiento debido a los ya conocidos recortes en inversión pública.

Sin embargo, el Grupo mantiene buenas perspectivas en los mercados internacionales, derivadas del esfuerzo realizado estos últimos años que ya está dando sus frutos a través de la adjudicación de importantes contratos para el año 2012 y siguientes.

4 Ventas por segmentos geográficos

A continuación presentamos la distribución de las ventas por segmentos geográficos:

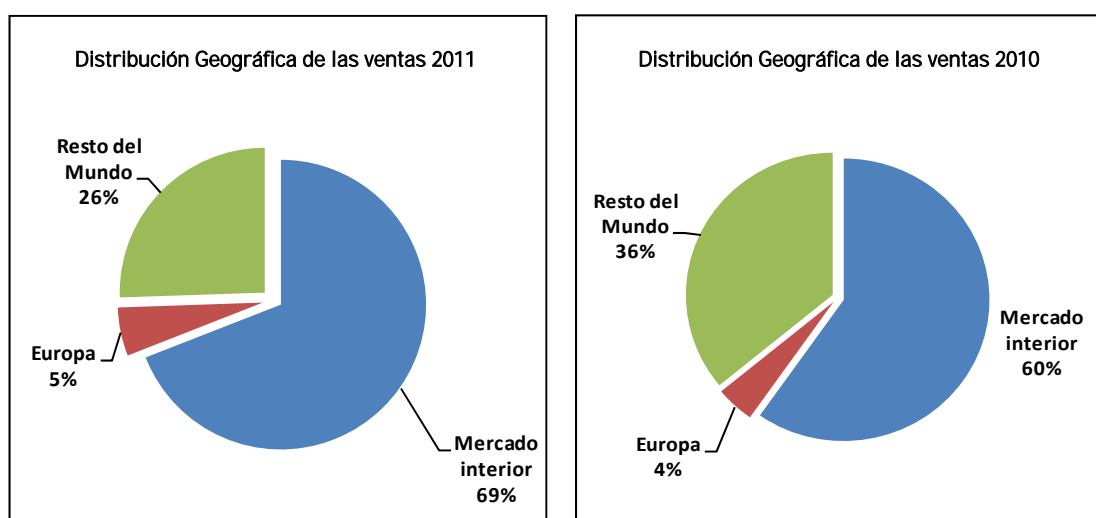

Excluyendo las ventas del proyecto del Pabellón de la Expo de Shanghai hasta el 4T 2010 (10,7M€), el porcentaje de ventas internacionales 2011 vs 2010 sería prácticamente el mismo

5 Otros Acontecimientos

Habiendo reducido la plantilla en más de un 29% durante el ejercicio 2011, la empresa está aplicando un Expediente de Regulación Temporal de empleo (ERTE), aprobado desde el pasado mes de diciembre por la autoridad laboral competente, con el que se pretende flexibilizar los costes de mano de obra y adecuarlos a las necesidades reales en cada momento.

Además existe un proceso abierto de reestructuración de la deuda societaria que se prevé cerrar a finales del primer trimestre del 2012

En septiembre de 2011 se levantó la suspensión temporal total de la obra de la Desaladora de Campo Dalías, ejecutada por un consorcio participado por el Grupo INYPSA en un 15% y que estaba suspendida desde mayo de 2010.

En el área internacional, el creciente número de ofertas presentadas en América del Sur está haciendo valorar al grupo la apertura de sucursales o establecimientos permanentes tanto en Colombia como en Perú.

Asimismo ya se han abierto Sucursales tanto de INYPSA, como de STEREOCARTO en Guatemala y se ha constituido un consorcio INYPSA-STEREOCARTO para la ejecución del contrato de los catastros del RIC en este mismo país.

El Grupo tiene buenas perspectivas de negocio de la participada INSTITUTO DE ENERGÍAS RENOVABLES (IER) en el campo de la energía eólica, así como a través de su alianza con el grupo Indio VEGA GROUP para la generación de energía eléctrica a partir de tecnología solar fotovoltaica.

6 Hechos Significativos

- **4 de enero de 2011:** la Sociedad hace pública la información trimestral de operaciones sobre acciones propias al amparo del contrato de liquidez.
- **28 de febrero de 2011:** la Sociedad remite información sobre los resultados del segundo semestre de 2010.
- **28 de febrero de 2011:** la Sociedad comunica información sobre ingresos, EBITDA, fondos propios, deuda financiera y cartera de proyectos de 2009.
- **28 de febrero de 2011:** la Sociedad remite el Informe Anual de Gobierno Corporativo del ejercicio 2010.
- **5 de abril de 2011:** la Sociedad hace pública la información trimestral de operaciones sobre acciones propias al amparo del contrato de liquidez.
- **12 de mayo de 2011:** la Sociedad remite información sobre los resultados del primer trimestre de 2011
- **16 de mayo de 2011:** la Sociedad remite la convocatoria de Junta de Accionistas
- **3 de junio de 2011:** la Sociedad comunica la disminución del saldo de la cuenta de efectivo asociada al contrato de liquidez.
- **22 de junio de 2011:** la Sociedad comunica los acuerdos adoptados en la Junta General de Accionistas celebrada el 22 de junio de 2011.
- **4 de julio de 2011:** la Sociedad hace pública la información trimestral de operaciones sobre acciones propias al amparo del contrato de liquidez.
- **26 de agosto de 2011:** la Sociedad remite información sobre los resultados del segundo trimestre de 2011
- **06 de octubre de 2011:** la Sociedad hace pública la información trimestral de operaciones sobre acciones propias al amparo del contrato de liquidez
- **14 de octubre de 2011:** la Sociedad remite información sobre el inicio de un proceso de regulación de empleo.
- **15 de noviembre de 2011:** la Sociedad remite información sobre los resultados del tercer trimestre de 2011
- **2 de diciembre de 2011:** la Sociedad remite información sobre el resultado del proceso de regulación de empleo.

7 Información Bursátil

Cotización de la acción hasta el cierre del 2011:

La acción	Final	Inicial	Variación
Inypsa	0,92	1,72	-46,51%
IBEX-35	8.566,30	9.859,10	-13,11%

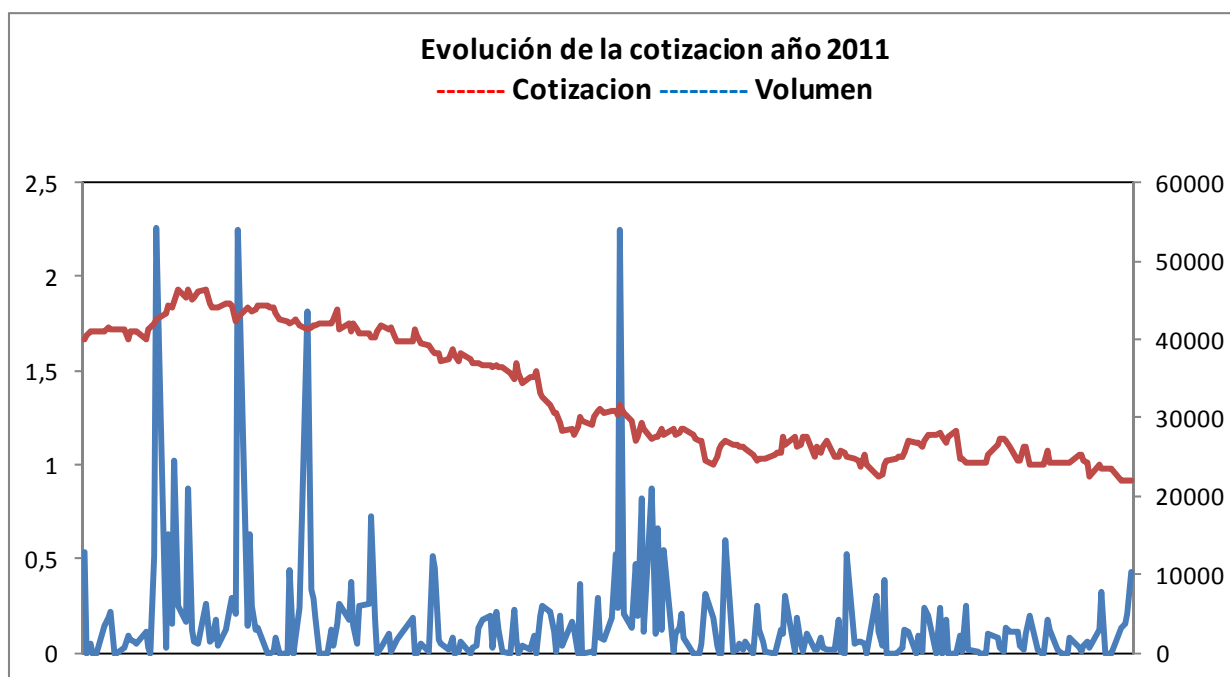
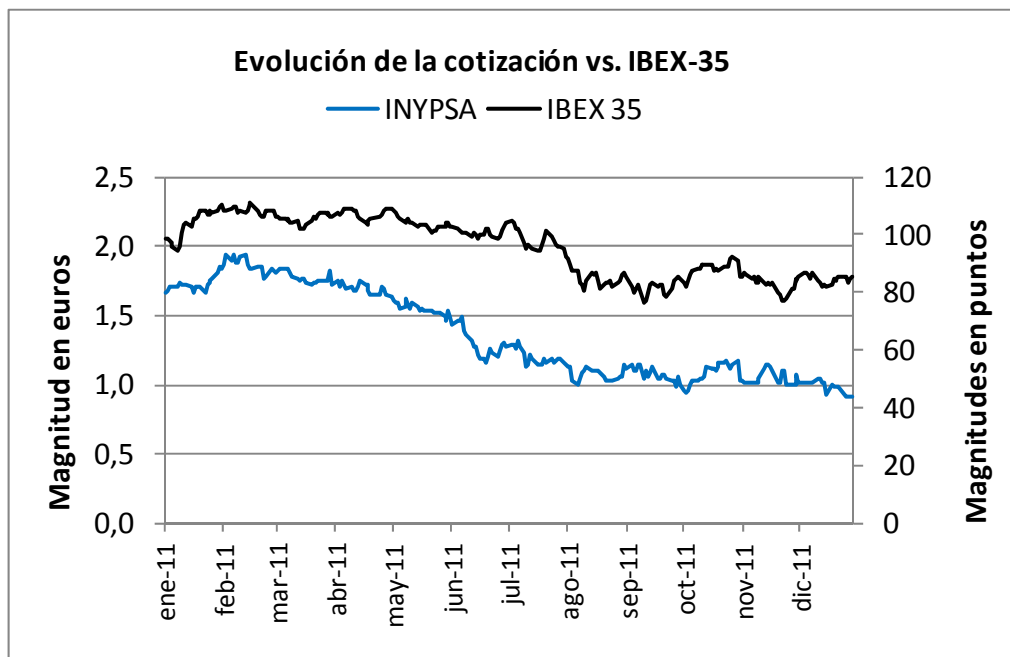

8 Hechos Posteriores de Interés

Como acontecimientos destacables en los primeros meses del ejercicio 2012, podemos mencionar:

1. La adjudicación de contratos para INYPSA y STEREOCARTO **por importe acumulado de unos 14 millones de USD:**
 - Campaña Integrada de Barrido Predial para la Modernización del sistema de Información Predial, Zona 2 y Zona 4, por el Ministerio de Agricultura y Pesca de Ecuador, **por importe de 8,9 millones de USD.**
 - Consultoría para el diseño y creación del GIS integrado (*Geographyc Information System*) de la compañía eléctrica *Saudi Electricity Company*(SEC), **por importe de 1,9 millones de USD.**
 - Registro de Información Catastral a la UTE Novotecni-Stereocarto. Nuevo lote para la realización de catastro en Guatemala, **por importe de 1,4 millones de USD.**
 - Trazado y supervisión de líneas eléctricas en Costa Rica y Ecuador, **por importe de 700 miles de USD.**
2. La **apertura de una filial en Montreal, Canadá;** donde el Grupo tiene buenas perspectivas de negocio en el mercado de las infraestructuras civiles derivado de los planes de inversión programados a corto, medio y largo plazo.
3. La **constitución en Dakar, Senegal,** de una empresa local participada al 70% por INYPSA para participar en licitaciones con financiación multilateral restringidas a compañías locales.